

*Fåtölj MILA HÖG
se sidan 3!*

KATALOG 1968



Text – se motstående sida!



SOFFA BAS MED SKYDDSKLÄDSEL PÖLKETT

Bilden på motstående sida:

BAS — stor soffa med skyddsklädsel

Ni klär Er för sommar och vinter, för vila och arbete, för fest och vardag. Ni skyddar Era kläder med regnplagg, overall eller förkläde. Ni vet att rätt klädsel för rätt tillfälle betyder en snyggare garderob med längre livstid.

Med IKEAs nya, väsentliga skyddsklädsel gäller detta idag också Er möbelklädsel. Denna väkonfektionerade överdragsklädsel (som beskrivs på sidan 14) klär Ni på Er soffa eller soffgrupp varje gång Ni har anledning att vara rädda om det vanliga möbelytet (t. ex. när det är barnkalas i faggorna) eller kanske bara då Ni vill pigga upp Er med nya färger i rummet.

Till de stoppmöbler i IKEAs katalog som Ni kan välja skyddsklädsel hör den stora och underbart bekväma soffan Bas.

Bas är längre, mjukare och mer komfortabel än de flesta andra bassoffor — och den är samtidigt ett ekonomiskt mycket fördelaktigt val. Mjukheten kommer förstås från de pösiga, dunmjuka Polytonplymåerna i sits och rygg (se sidan 15). I sits ligger dessa på sicksackresårer, polyeter och matelasserad skyddsklädsel. I rygg på fast, polyeter-stoppad underlag. De upptill rundade armstöden är också polyeter-stoppade, liksom soffans utvändiga delar. Plymåerna är vänderbara och överdragen försedda med blyttläs. Benen erbjuds i teak- eller jakarandafärg. På bilden är soffa Bas klädd i tyg Mayong orange.

Bassoffa Bas är 67 cm hög, **220 cm lång** och 85 cm djup. Sitshöjd 39 cm och sitsdjup 58 cm. Vikt 80 kg. Tygåtgång 890x150 cm respektive 1025x130 cm. Form: Nils Yngve.

04651 valfritt tyg Klass B (inkl. oms) kronor **890.—**

04650 valfritt tyg Klass A (inkl. oms) kronor **995.—**

Skyddsklädsel till soffa Bas — se sidan 14 — tyg Polkett i grönt, blått eller orange (best. nr 04652) kostar (inkl. oms) endast kronor 270.—

Bord Akari I och II, se sidan 92. **Bordlampa Poäng** från vår möbelhuskollektion är 64 cm hög. Skärmens diameter är 34 cm. Beställningsnummer: 02569. Pris kronor 119.— inkl. oms.

Text till omslagets första sida: fåtölj MILA HÖG med taburett

På sidan 61 beskrivs den låga Mila-fåtöljen, form: Gillis Lundgren, och den stora sköna taburetten. Den höga varianten på 1:a sidan är uppbyggd som Mila Låg, men har högre rygg för att ge det perfekta nackstödet. Mila Hög är en av de skönaste och bekvämaste vilofåtöljer Ni kan välja, svängbar på förkromad kryssfot. Polytonplymåer (se sidan 15) i rygg och sits samt i överkudden. Ni väljer Mila Hög klädd i ett bra möbelyt i färgerna gult, orange eller blått/turkos. Enfärgat eller med rutiga plymåer i harmoniserande färg. Mila Hög är på bilden klädd i en ny typ av skinnimitation som finns i svart, rött eller grönt. Ett tilltalande alternativ.

Fåtölj Mila Hög är 92 cm hög, 63 cm bred och 75 cm djup. Sitshöjd 39 cm och sitsdjup 62 cm. Vikt 25 kg.

08166 klädd i enfärgat eller rutigt tyg enligt ovan (inkl. oms) kronor **320.—**

08168 klädd i skinnimitation Griffine enligt ovan (inkl. oms) kronor **330.—**

Taburett Mila, se sidan 61. I skinnimitation Griffine kostar den kronor 177.— inkl. oms.

Och därtill de låga priserna . . .

Allt flera bordsskivor ytbehandlade med en 2-komponents speciallack som ger nästan otroliga egen-skaper, lättvättade och oömma överdrag till flera av stoppmöblerna, ett ytterligare utbyggt furuprogram och massor av färgglada, okonventionella enheter inom alla områden. Detta är några av årets många intressanta nyheter. Men det finns flera. Upptäck själv på varje sida i Katalog 1968.

Det är inte bara nyskapandet som sysselsätter vår produktavdelning. Minst lika viktigt är det ständiga utvecklingsarbetet med nya metoder, materialier och konstruktioner. Som medlemmar i Möbelinstitutet har vi här förmånen av ett nära samarbete med en rad skickliga experter.

Vår speciella arbetsform med stor egen produktutveckling möjliggör en effektiv pris- och kostnadsövervakning, inom både fabrikation och distribution. Det är därför som försprånget på prissidan inom flera viktiga områden snarast ökats under det gångna året trots alla nya s. k. lågprissäljare.

Allt flera framsynta och kostnadsmedvetna konsumenter drar därför fördel av IKEA. Omsättningskurvan går brant uppåt och det senaste året har våra anläggningar haft över 2 miljoner besökare.

Väljer Ni katalogvägen eller föredrar Ni att besöka någon av våra anläggningar i Älmhult, Stockholm, Sundsvall eller Malmö? Hur som helst gör Ni klokt i att i lugn och ro hemma hos Er hämta uppslag och idéer ur den nya katalogen. Låt den bli Er ofta utnyttjade handbok i heminredningsfrågor.

Vi gläder oss åt att höra ifrån Er!

Med bästa hälsningar
Möbel-IKEA

MÖBEL-IKEA ÄLMHULT

TEL. 0476/190 00

Huvudkontor: ÄLMHULT

Telefon växel: 0476/190 00

(Telefonsamtal till IKEA fördelas i växeln till rätt person inom företaget. Vill Ni hjälpa oss att koppla samtalet snabbt, uppge Ert ordernummer i växeln. Ordernumret är nyckeln till rätta och snabba besked, oavsett vilket Ert ärende är.)

Bank: Svenska Handelsbanken, Älmhult

Postgiro: 13 45 61

Bankgiro: 87-4000

Kontorstid t. o. m. 31/12 1967

Vardagar 8.00—12.00, 13.00—17.00

Lördagar 8.00—12.30, telefonjänst 12.30—16.00

Kontorstid 1/1—30/4 1968

Vardagar 8.00—12.00, 13.00—17.00

Lördagar telefonjänst 8.00—16.00

Kontorstid 1/5—24/8 1968

Vardagar 8.00—12.00, 13.00—16.30

Lördagar 1/5—31/5 telefonjänst 8.00—16.00

Lördagar 1/6—24/8 stängt.

Vår telefonjänst i Älmhult är öppen på lördagar enligt ovan och även helgfria måndagar—fredagar till 20.00.

Möbel-IKEAs kontor och lager är i princip stängda för semester under juli.

IKEAs möbelhus i Älmhult — utställningen

Möbelhusets öppettider m. m. beskrivs på sidan 6 här i katalogen.

IKEAs möbelhus i Stockholm

Telefon: 08/710 03 00

Postgiro: 1 15 00

Bankgiro: 87-4002

Möbelhuset i Stockholm beskrivs på sidan 7. Se där även öppettider m. m.

IKEAs möbelhus i Sundsvall

Telefon: 060/678 50

Postgiro: 37 60 00

Bankgiro: 87-4010

Möbelhuset i Sundsvall beskrivs på sidan 8. Se där även öppettider m. m.

IKEAs möbelhus i Malmö

Telefon: 040/18 00 70

Postgiro: 9 30 00

Bankgiro: 87-4013

Möbelhuset i Malmö beskrivs på sidan 9. Se där även öppettider m. m.

Innehållsförteckning

A	Adresser	3, 6—9
	Arbets- och bänkskivor	143—145, 250
	ARMATURER	
	Bordlampor 3, 23, 35, 41, 42, 49, 55, 56, 60, 68, 69, 203, 206, 210, 214	215
	Arbetslampor	215
	Golvlampor	49, 203, 213
	Kristallkronor	206
	Plafonder	208
	Sovrumsmaturationer	210—213
	Takarmaturer	134, 201—219
	Ytterbelysningar	216
B	Barnmöbler	149—152
	Barnsängar	151
	Barskåp	50, 109, 112, 116, 119, 125
	Bassoffor	2, 27, 28, 34, 35, 39, 56, 63, 68
	Bokhyllor	34, 35, 102—119, 145, 146, 147—149
	BORD	
	Blombord	75, 100, 101
	Förvandlingsbord	91
	Köksbord	254—259
	Matvrå- och matrumsbord	115, 120—134, 254—259
	Satsbord	25, 41, 56, 94, 95
	Slagbord	254
	Soffbord 23, 24, 27, 32, 35, 37, 39, 43, 49, 55, 57, 58, 60, 65, 73, 74, 87, 88—97	49, 55
	Stilbord	70, 71, 93, 94
	Bosättning	10
	Brudkistor	102
	Byråar 106, 110, 112—116, 119, 144, 147, 148, 170, 186—188, 194, 196, 198—200	148, 170, 198—200
	Bytbar klädsel	34, 40
	Bäddsoffor och duschateller	81—86
	Bänk- och arbetsskivor	143—145, 250
	Bänkmöbler	23, 75, 97, 101
D	Dagbäddar	87, 155—160
	Dagbäddssat	155, 162
	Dubbelsängar	153, 155, 156
	Duschateller och bäddsoffor	81—86
F	Filtar	151, 153, 180—183
	Flickrum	148
	Formgivare	12
	Fraktkostnad	11
	Furulinjen 25, 73—75, 99, 100, 104, 117, 120, 130, 131, 133, 134, 136, 143, 147, 150, 158, 254, 258	120, 130, 188, 196, 254, 258
	FÄTOLJER	
	Höga vilfätöljer 3, 24, 29, 31, 42, 43, 45, 46, 70, 71	45, 46, 70, 71
	Emmafätöljer	48, 53, 58, 60, 63, 67, 69

	Låga uddafätöljer 29, 31, 33, 39, 41, 45, 48, 49, 61, 64, 66, 68, 74, 78	45, 48, 74, 78
	Minifätöljer	77, 78
	"Färgen i hemmet"	10
	Försäljnings- och leveransvillkor	11

G	Gardiner och gardinluftr	219—226
	Golvspiegel	170
	Gungstolar	33, 61, 77

H	Hallmöbler	194—200
	Hurtsar	107, 119, 143—148, 250
	Hörn bäddar	85—87
	Hörnskåp	127, 131

K	Kantklädsel	180
	Karmstolar	121, 133, 134, 137—140
	Kartor	6—9
	Kohud	248
	Kontorsmöbler	16—17
	Kornischer	226—227
	Kuddar	23, 80, 164
	Kundtjänstavdelning	5
	Köksbord	254—259
	Kökshyllor	133, 134, 258
	Köksinredningar	249—252
	Kökssoffor	132—134
	Köksstolar	252—259

L	Lackprogram 23, 24, 32, 33, 49, 72, 132—134, 145, 146, 149, 152, 178, 199, 258—260	132—134, 145, 258—260
	Linnekistor	102

M	Madrasser	157, 160, 161, 163
	Malmö — IKEAs möbelhus	9
	Material	14—15
	Matrums- och matvråmöbler	120—134, 254—258
	MATTOR	
	Gångmattor	247
	Heltäckande mattor	228—230
	Orientaliska mattor	245
	Plasmattor	246
	Avpassade mattor	231—248
	Sängmattor	243—247
	Motell IKEA	6

N	Nattbord	165, 175, 188—191
P	Panelväggar	34—35
	Plåder	180—182
	Pojkrum	147
	Polkett — skyddklädsel 3, 14, 26—27, 42, 46	42, 46
	Polyetermadrasser	157, 160—161

	Polygonplymå	15
	Polyuretanlack	15
	Prydnadskuddar	23, 80

R	Rullbord	49, 69, 99, 100
----------	----------	-----------------

S	Safarifätöljer	25, 76
	Sekretärer	110
	Sencello skumgummi och polyeter	157, 160—163
	Skribbord	140—146
	Skyddklädsel	3, 14, 26—27, 42, 46
	Skåp till sektionsmöbler	34—35, 104—119
	Soffgrupper 24, 26, 30, 32, 36—38, 40—47, 50—60, 62—74	50—60, 62—74
	Speglar	169, 170, 194—200
	Stockholm — IKEAs möbelhus	7
	Stolar	127—131, 135—139, 252—258
	Sundsvall — IKEAs möbelhus	8
	Sybord	96

	SANGAR	
	Dagbäddar	87, 155—160
	Dubbelsängar	153, 155, 156
	Hörn bäddar	85—87
	Juniorsängar	149, 152, 154, 156
	Letexsängar	158—159
	Resårsängar	166—167, 169—178
	Sängskåp	153
	Vikbäddar	153
	Väningsängar	147, 154, 174
	Sänggavlar	168, 178, 179
	Sängöverkast	156, 159, 165, 169—181

T	Taburetter	44, 50, 61, 67, 75, 79
	Telefonorder	3, 10
	Telefontjänst	3
	Tevagnar	49, 69, 99—100
	Textillaboratorium	12
	Toalettbord	148, 165, 178, 191—194
	TV-bänkar	98, 105, 107, 110, 112, 113, 115, 116
	Tyger	18—22, 44
	Tygprover, träprover, mattprover	5, 18
	Täckan	183—185

V	Vagga	151
	VDN Varufakta	13
	Vikbäddar	153
	Väningsängar	147, 154, 174
	Vägghyllor	102, 103, 133, 134, 149, 258

Ä	Älmhult — IKEAs möbelhus och kontor	6
----------	-------------------------------------	---

Ö	Öppettider	3, 6—9
----------	------------	--------

Bekvämt, enkelt och roligt att handla på postorder



IKEA-katalogen

En möbelkatalog. En inredningskatalog. En prislista. I den 260-sidiga katalogen får Ni alla de informationer Ni kan önska om de varor Ni är intresserad av. I bild och text beskrivs kollektionen så informativt och så noggrant som det är möjligt. Katalogen ger Er måttuppgifter, materialdeklarationer, vikter och mycket annat. Den ger Er också priset på Era möbler. Katalogen ger Er också genom sin uppläggnings goda råd om hur Ni kan lösa inredningens- eller färgsättningsproblemen. Den är också Er egen "konsumentupplysare" bl.a. tack vare VDN-etiketter och information. Med katalogen i Er hand har Ni också IKEAs kollektion i Er närhet.

Kundtjänstavdelning

I Älmhult ligger IKEAs huvudkontor (med orderruterna) och det stora centralläget. Det är härifrån som våra postorderkunder betjänsas. Till Ert förfogande finns en speciell kundtjänstavdelning, som idag omfattar ett 20-tal personer, vars enda uppgift är att ge Er den service Ni vill ha — vare sig det nu gäller att ordna ett byte, notera Er telefonorder eller svara på alla tänkbara frågor. Kundtjänstavdelningen lämnar Er t.ex. offert på vad Er önskesoffa kostar i äkta skinn — ja, arbetsuppgifterna är många och roliga. Skriv ett brev eller ring ett samtal till IKEAs Kundtjänst om det är något Ni vill veta eller vill att vi skall göra. Adressen är: IKEAs Kundtjänstavdelning, Älmhult. Telefonnumret är 0476/190 00 "Kundtjänst" eller "Nybeställning".

Ni har lika nära till IKEA som till Er närmaste postlåda eller, om Ni vill det, till Er telefonapparat. En fascinerande tanke, som är förverkligad och möjliggjord tack vare den stora och innehållsrika katalog, som Ni just nu sitter och läser. Hemma hos Er har Ni med katalogens hjälp stora delar av IKEAs nya och spännande kollektion "till påseende". Ni väljer och vrakar, planerar och ändrar Er utan att någon människa försöker påverka Er. Ni har gott om tid och lugn och ro att välja rätt. Att mäta och diskutera. Det är lätt att förstå varför så många väljer att handla på postorder. Även de som bor mitt i centrum av en storstad. Väljer Ni IKEA så är postorderköpet ett köp med trygghet. Det är också ett köp som ger Er stora ekonomiska fördelar. Läs mer om postorder och om IKEAs postorderservice på den här sidan.

Bytesrätten

som närmare beskrivs i våra leverans- och försäljningsvillkor på sidan 11 här i katalogen, ger Er fullständig trygghet. Är Ni inte nöjd med varan så skickar Ni den bara tillbaka för utbyte eller återbetalning. Hela 12 dagar har Ni på Er efter det Ni mottagit varorna.

Fraktfrihet

får Ni om Ni under loppet av ett år köper varor för ett visst belopp från IKEA. Läs mer om fraktfriheten i försäljningsvillkoren på sidan 11.

Tygprover, lackprover m.m.

Kundtjänstavdelningen skickar gärna prover på både textilier och träfärger till Er som önskar så. Är Ni osäker på en tygfärg — ja, då finns det alla skäl i världen att rekvidrera prover. 2.— kronor i frimärken tar vi för våra porto- och expeditiionsavgifter — det beloppet får Ni tillbaka vid en eventuell order. Läs mer om dessa prover på sidan 18 och på orderlistans baksida.

Orderlistan

är så konstruerad att Ni skall ha en lätt uppgift att fylla i den. Den hjälper Er att komma ihåg alla de uppgifter, som har betydelse för orderbehandlingen. Läs noga igenom vad som står på orderlistans baksida — där får Ni utförliga informationer om vad vi behöver veta för att Er order skall uppfattas rätt och kunna behandlas med önskvärd snabbhet. Se även sidan 10! En god idé: när Ni beställer per telefon så går det fortare om Ni har skrivit ner Er order på orderlistan innan Ni ringer upp.

När Ni beställer per post är adressen till oss:

MÖBEL-IKEA, ÄLMHULT

När Ni ringer in Er order är telefonnumret:

0476/190 00 "NYBESTÄLLNINGAR"



Beställ per postorder



Beställ per telefon



IKEA i Älmhult

Älmhult ligger centralt i södra Sverige vid stambanan Stockholm—Malmö. Här finner Ni IKEAs välkända möbelhus med huvudkontor och -lager samt komfortabla och moderna Motell IKEA. Hit kommer årligen 100.000-tals turister och möbelspekulanter för att närmare lära känna hela det stora urvalet av möbler och annan inredning.

Från Traryd, E 4, tar man väg 120 till Älmhult. Kommer Ni från västkusten är bästa vägen den över Halmstad—Veinge—Markaryd—Traryd. Från Hälsingborg är E 4:an bäst.

Ni, som bor i södra Sverige har högst ett par, tre timmars bilresa till IKEA i Älmhult. Hela familjens utflykt hit låter Er också njuta av en mycket vacker natur — Linnébygden är berömd för sina vackra blomsterängar och bokskogar. Även ett litet köp lönar rikligt resan till IKEA — det visar IKEAs imponerande besöksiffror över hela landet.

Fakta om IKEA i Älmhult

Möbelhusets uppfördes 1958 men har sedan utökats och omfattar nu ca 45.000 m², varav utställningsytan representerar en betydande del. I Älmhult ligger IKEAs huvudkontor och -lager.

Till Er tjänst finns på IKEAs möbelhus i Älmhult en lång rad arrangemang som tjänar att skapa trivsel kring Er och hela familjens IKEA-dag. Barnparkering är ett exempel, restaurangen och Motell IKEA är andra exempel. På möbelhusets egen restaurang kopplar Ni av under rundvandringen — vi serverar goda förfriskningar från Pripps, konditorivaror men också varmrätter från en diger a la carte-lista och "Dagens Rätt".

En sensationell nyhet på IKEA i Älmhult är den nya **självbetjäningssavdelningen** där Ni finner starkt prisnedsatta varor. Här handlar Ni efter "tag-själv-principen". På denna avdelning säljer vi — till hjälp för Er som är bilburna och vill hämta själva — billiga takräcken, som passar för de flesta bilar. Den populära självbetjäningssavdelningen blev en succé från början.

Tänker Ni övernatta? Motell IKEA står till Ert förfogande. Moderna rum med dusch, WC och en liten altan. Swimmingpool, bastu, restaurang m. m. Ring och boka rum i god tid: Tfn 0476/120 10.

IKEAs möbelhus i Älmhult

Möbel-IKEA i Älmhult

Postadress: Älmhult

Telefon: 0476/190 00

Postgiro: 13 45 61

Bankgiro: 87-4000

Huvudkontorets öppettider, telefon-tjänst m. m. beskrivs på sidan 3 i katalogen.

UTSTÄLLNINGENS

ÖPPETTIDER T. O. M. 15/6 1968

Måndag—torsdag 11.00—18.00

Fredag 11.00—20.00

Lördag 09.00—18.00

Trettondagsafton (5/1-68) kl. 11—18

Påskafton (13/4-68) kl. 9—14

Valborgsmässöafton (30/4-68) kl. 11—18

Pingstafton (1/6-68) kl. 9—14

ÖPPETTIDER 17/6—24/8 1968

Måndag—lördag 09.00—18.00

Midsommarafton (21/6-68) kl. 9—14

Söndagen den 24/9 1967, söndagen den 15/10 1967 samt söndagen den 24 mars 1968 har Möbel-IKEA i Älmhult öppet för visning kl. 11—16.

Övriga söndagar och helgdagar är utställningen stängd. Ev. undantag kommer att meddelas i dagspressen.

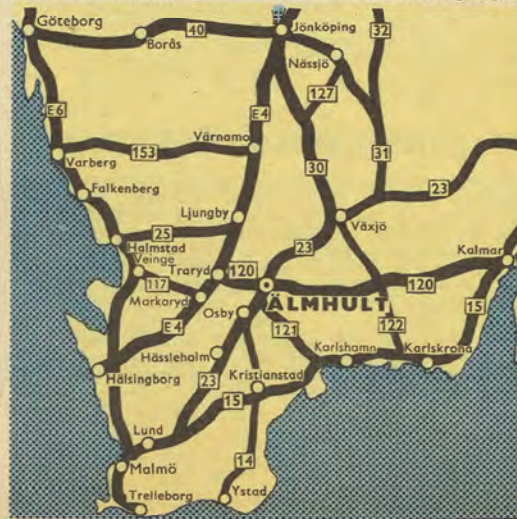

IKEA i Stockholm

Möbelhuset i Stockholm är byggt och utrustat för att betjäna stora delar av mellansverige. På kortare tid än ett år efter invigningen av detta möbelhus kunde den miljöntusiastiska besökaren noteras. Detta säger en hel del om IKEAs stora popularitet. Men så har också allt gjorts för att besöket på IKEA skall vara en hela familjens trivseldag — lugn och skön avkoppling, intressant och spännande planering.

Anläggningen ligger vid Kungens Kurva, E 4, 12 km söder om Stockholms centrum — vägen till Södertälje. Från Stockholm kan Ni ta T-banan till Fruängens T-banestation, varifrån buss till IKEA utgår med täta turer. Direkt bussförbindelse utgår också från Zinkensdamm till Möbel-IKEA.

Liksom IKEAs övriga möbelhus har IKEA i Stockholm en lång rad arrangemang som t. ex. restaurang som gör besöket där särskilt trivsamt. En annan viktig sak i det sammanhanget är möbelhusets kundvänliga öppettider.

Fakta om IKEA i Stockholm

Möbelhuset vid Kungens Kurva rymmer totalt 31.000 m² fördelat på utställning/försäljning (14.000 m²), restaurang (1.000 m²) och kontor samt lager (16.000 m²). För våra gäster har vi bl. a. **kundfoaje** med **reception** och **bank**. Ni har tillgång till **telefonhytter**, **hissar** och **rulltrappor**. Speciell **barnparkering** för de yngsta, **vilrum** och goda **toalettutrymmen** är andra viktiga saker.

Restaurangen i möbelhuset rymmer ca 400 gäster samtidigt i sina tre avdelningar.

Accenten heter den avdelning för hemslöjd och konstindustriprodukter där glas, keramik, textil och mycket annat säljs.

Marknaden kallar vi den speciella pris-efter-prestation avdelning, där Ni kan göra överraskande prisfynd bland t. ex. hushållskapitalvaror, husgeråd, fritidsutrustning, möbler och textilier.



IKEAs möbelhus i Stockholm

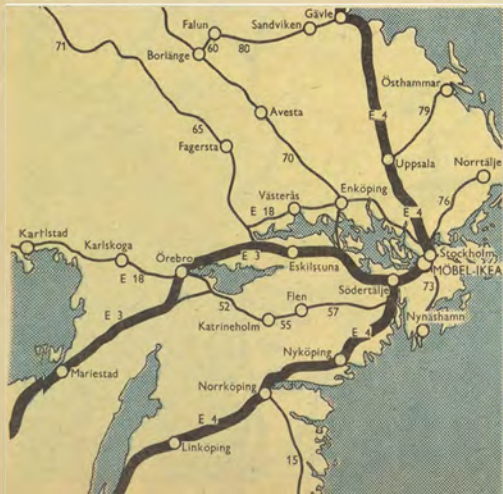

Möbel-IKEA i Stockholm

Postadress: Fack, Segeltorp

Telefon: 08/710 03 00

Postgiro: 1 15 00

Bankgiro: 87-4002

ÖPPETTIDER T. O. M. 15/6 1968

Måndag—fredag

11.00—20.00

Lördag

09.00—18.00

ÖPPETTIDER 17/6—24/8 1968

Måndag—fredag

09.00—18.00

Lördag

09.00—14.00

Midsommarafton (21/6-68) kl. 9—14

Trettondagsafton (5/1-68) kl. 11—18

Påskafton (13/4-68) kl. 9—14

Valborgsmässoafton (30/4-68) kl. 11—18

Pingstafton (1/6-68) kl. 9—14

Söndagar och helgdagar under hela året är IKEAs anläggning i Stockholm stängd. Eventuella undantag meddelas i dagspressen.



IKEAs möbelhus i Sundsvall

Möbel-IKEA i Sundsvall

Postadress: Fack, Sundsvall 1

Telefon: 060/678 50

Postgiro: 37 60 00

Bankgiro: 87-4010

ÖPPETTIDER T. O. M. 15/6 1968

Måndag—fredag 11.00—20.00
Lördag 09.00—18.00

Trettondagsafton (5/1-68) kl. 11—18
Påskafton (13/4-68) kl. 9—14
Valborgsmässöafton (30/4-68) kl. 11—18
Pingstafton (1/6-68) kl. 9—14

ÖPPETTIDER 17/6—24/8 1968

Måndag—fredag 09.00—18.00
Lördag 09.00—14.00

Midsommarafton (21/6-68) kl. 9—14

Öppettiderna under 17/6—24/8 testas för IKEAs i Sundsvalls del under sommaren år 1967. Visar det sig att tiderna kan göras ännu mer kundvänliga kan ev. ändring av öppettiderna göras. Om så sker kommer detta att meddelas i dagspress sommaren 1968.

Söndagar och helgdagar under hela året är IKEAs anläggning i Sundsvall stängd. Eventuella undantag meddelas i dagspressen.

IKEA i Sundsvall

IKEAs möbelhus för hela Norrland ligger mitt emot Sköns vackra kyrka, där motorvägen slutar, strax norr om Sundsvall. Precis intill möbelhuset går E 4:an — IKEA har således en både central och lättillgänglig placering. Från Sundsvalls busstation utgår varje hel- och halvtimme buss till Skön och IKEA.

Tack vare att möbelhuset förlagts till det expansiva Sundsvall har våra kunder i norra Sverige fått utmärkta möjligheter att snabbt nå sitt eget IKEA, ett IKEA som ger hela Norrland — från Tre-riksröset i norr till Gävle i söder — en värdefull tillgång till hela det välkända lågprissortimentet och bättre möjligheter att utnyttja IKEAs alla erbjudanden.

Liksom fallet är med våra anläggningar i Älmhult och Stockholm lagerföres större delen av sortimentet i Sundsvall, något som ger "direktköparen" mycket stora fördelar. Ställ även Ni kosan till IKEA — ta med hela familjen till möbelhuset, som alla talar om.

Fakta om IKEA i Sundsvall

Möbelhusets totala yta är c:a 20.000 m² fördelat på utställning/försäljning (7.000 m²), lager och kontor (13.000 m²) och restaurang (400 m²). För våra gäster finns inom möbelhuset bl. a. barnparkering, viltrum, kundtelefon, information/reception och många andra arrangemang som gör Er IKEA-dag till något utöver det vanliga.

I likhet med möbelhusen i Stockholm och Älmhult inrymmer Sundsvalls-IKEA ett "företag i företaget", som erbjuder ett mycket stort urval artiklar som har anknytning till hushållet — kapitalvaror som t. ex. hushållsmaskiner, kyla, frys, spisar m. m. Även här är IKEAs prissättning sensationell och den avdelningen har blivit mycket populär hos våra besökare i Sundsvall.



IKEA i Malmö

För att göra det ännu mer bekvämt för våra kunder i södra Sverige har vi nu en filial i Malmö. På Malmö-IKEA presenteras huvuddelen av vår kollektion på överskådligt och informativt sätt, bland annat genom färdiginsredda miljöenheter.

Hela anläggningen har effektivt kunnat utnyttjas som säljyta tack vare att den enorma lagerkapaciteten hos IKEA i Älmhult också får ge service till IKEA i Malmö. Snabbdistribution mellan Älmhult och Malmö ger alltså Malmö-kunderna ett komplett möbelhus med direkta avhåmtningsmöjligheter. Det är ett nöje för oss att hälsa Er

hjärtligt välkommen till IKEA i Malmö!

Försäljningen på IKEA i Malmö sker enligt två metoder:

1. All-round-försäljning genom orderskrivning

Denna, mer traditionella IKEA-säljmetod med orderskrivning och manuell betjäning av försäljare tillämpas i c:a 70% av möbelhusets lokaler. Här får Ni all den hjälp Ni vill ha — råd och upplysningar av kunniga och intresserade försäljare, vars enda uppgift är att stå till Er tjänst.

2. Självbetjäning med utgångskassa

För en hel del varor på IKEA tillämpas en renodlad självbetjäning. Varorna exponeras direkt på säljstället, medtages till utgångskassan och betalas där. Enkelt, tidssparande och rationellt. Redan efter bara ett par månaders öppethållande kan vi konstatera av våra Malmö-kunder uppskattar "ta-med-själv-metoden". Självfallet kan om så önskas hemsändning ordnas.

Ni hittar lätt till IKEA i Malmö

IKEAs möbelhus i Malmö ligger på Lundavägen, intill Segekarusellen (vid infarten till motorvägen). Från Malmös centrum är det inte fullt 4 kilometer till IKEA.



IKEAs möbelhus i Malmö

Möbel-IKEA i Malmö

Postadress: Lundavägen 140, Malmö ☉

Telefon: 040/18 00 70

Postgiro: 9 30 00

Bankgiro: 87-4013

ÖPPETTIDER T. O. M. 15/6 1968

Måndag—fredag 11.00—20.00

Lördag 09.00—18.00

Trettondagsafton (5/1-68) kl. 11—18

Påskafton (13/4-68) kl. 9—14

Valborgsmässöafton (30/4-68) kl. 11—18

Pingstafton (1/6-68) kl. 9—14

ÖPPETTIDER 17/6—24/8 1968

Måndag—fredag 09.00—18.00

Lördag 09.00—14.00

Midsommarafton (21/6-68) kl. 9—14

Öppettiderna under 17/6—24/8 testas för IKEAs i Malmö del under sommaren år 1967. Visar det sig att tiderna kan göras ännu mer kundvänliga kan ev. ändring av öppethållandet göras. Om så sker kommer detta att meddelas i dagspress sömmaren 1968.

Söndagar och helgdagar under hela året är IKEAs anläggning i Malmö stängd. Eventuella undantag meddelas i dagspressen.

Så här beställer Ni från IKEA

1

Postorder

På sidan 5 står "allt om postorder". Katalogen är förstås den informationskälla som Ni behöver för att i lugn och ro därhemma göra Er beställning. Använd vid Er beställning helst den orderlista, som vi har sânt till Er. Korrekt ifyllt ger den oss alla upplysningar vi behöver för att kunna behandla Er order. Alla order per post skall sändas till **Möbel-IKEA, Älmhult** (kuvertet som Ni fått ger rätt adress bekvämt). Tänk på att **kontrollera** ordern innan Ni sänder den.

2

Telefon

Ring 0476/190 00 (IKEA i Älmhult) och begär "nybeställningar". Vår växel kopplar Er då till rätt avdelning.

TELEFONTJÄNST

Vår speciella telefontjänst har öppet måndagar—fredagar till kl. 20 samt lördagar under tiden 19/8 1967—31/5 1968 till kl. 16.

3

Utställningsbesök

På de permanenta möbelhusen i Älmhult, Stockholm, Sundsvall och Malmö har Ni tillgång till försäljare, som noterar order åt Er och hjälper till med råd och upplysningar. Fördelen med utställningsbesöket är bl. a. att färgvalet underlättas — men kom ihåg att vi gärna sänder prover på både tyg och trä till de av våra kunder som föredrar att köpa på postorder.

BESTÄLL ALLTID I SAMMA NAMN OM DET FINNS FLERA FAMILJEMEDLEMMAR PÅ SAMMA ADRESS!

Läs detta före Er beställning

- 1 **Tygprover.** Klädda möbler som soffgrupper, fåtöljer och motsvarande levereras med några få undantag i valfria tyger och vi sänder Er gärna prover. Se mer om detta på sidan 18.
- 2 **Mattprover.** På flera av våra mattor sänder vi kvalitetsprover om Ni så önskar — både heltäckande och de populäraste och mest valda ryamattorna. Se sidorna 228 och 233.
- 3 **Träprover.** Prover på förekommande träslag och ytbehandling samt på lackerade ytor sänder vi gratis på begäran.
- 4 **Bosättningslån.** För att hjälpa dem, som ämna sätta bo, beviljar staten bosättningslån på upp till 5.000.— kronor under vissa omständigheter. Begär uppgift om detta lån från IKEAs Kundtjänstavdelning i Älmhult. Vi sänder Er en liten broschyr utan kostnad.
- 5 **Beställningsnummer (artikelnummer).** Så gott som alla artiklar i denna katalog är försedda med beställningsnummer. Orderlistans baksida ger upplysningar om var Ni på ordern noterar dessa nummer. Ibland har utrymmet inte tillåtit att nummerna anges i katalogen. Då påför vi dem själva på Er order.
- 6 Var noga med att ange korrekt namn, postadress (nuvarande och blivande) och järnvägsadress på Er order.
- 7 Har Ni speciella önskemål om leveranstid så ber vi Er ange detta tydligt. Om Er order kan avsändas från oss inom 10—14 dagar får Ni inget leveransbesked (orderbekräftelse) från oss. Har Ni önkät senare leverans eller om vi inte kan leverera ordern inom denna tidsrymd erhåller Ni skriftligt bekräftelse med uppgift om bl. a. den beräknade leveransveckan. **Var god granska bekräftelsen och förvissa Er om att vi rätt uppfattat Er beställning.**
- 8 Sänd in Er order i god tid. Särskilt gäller detta förstås under högsäsonger, då leveranstiden uppgår till 4—6 veckor för en del varor.
- 9 Undvik ändringar i en lämnad order, då ordern därigenom måste behandlas på nytt och blir försenad.
- 10 För att nedbringa fraktkostnaderna levererar vi vissa varor direkt från fabrik. Genom att fabrikerne är belägna på skilda orter blir transporterne ibland varierande och därmed framkomsttidpunkten olika. Ange på orderlistan om Ni önskar hämta varorna själv på mottagningsstationen eller om SJS godsentreprenör skall ombesörja utkörningen.
- 11 När Ni beställer per post, sänder Ni Er order till **Möbel-IKEA, Älmhult.**

Ingen som sätter bo kan göra det med gott samvete förrän han/hon har tagit del av IKEA-katalogen och de här båda skrifterna!

"Bosättning"

Svenska Slöjdföreningen är utgivare till denna informativa skrift — en mycket god hjälp för alla som planerar ett nytt hem. "Bosättning" lär ut en hel del om bostadsfunktioner, möbler, servisutrustning, VDN och annat, som Ni måste känna till för att det skall bli ett bra och bekvämt hem.

"Bosättning" är oundgänglig — den kostar genom IKEA bara 2.— kronor (normalt 4.—).

"Färgen i hemmet"

En broschyr om hemmets färgsättning — tillkommen i samråd med bl. a. Olle Svensson, lärare vid Svenska Slöjdföreningens färgskola. Den behandlar de olika problemen, som färgsättningen ställer Er inför. Ni får en inblick i hur färgerna är uppbyggda, vilken effekt olika färger har på ett rum och hur en modern ton-i-ton interiör byggs upp. Priset är 2.— kronor för denna broschyr, som ingår i IKEAs konsumentinformativa serie.

BESTÄLL GENOM KUPONGEN HÄR

Till Möbel-IKEA, Älmhult

Sänd till mig den skrift, som jag har X-ät för härnadan. Beloppet 2.—/st bifogas i frimärken.

- "BOSÄTTNING"
 "FÄRGEN I HEMMET"

Namn:

Adress:

Postadress: Tfn:

Försäljnings- och leveransvillkor

- 1 All försäljning sker mot kontant betalning. Leveransorder sändes antingen mot postförskott (postpaket) eller mot efterkrav (järnvägsförsändelser).
- 2 Allt emballage är fritt och behöver ej återsändas.
- 3 Gällande omsättningsskatt om 11,11 % är inräknad i katalogpriserna. Särskild debitering av densamma tillkommer alltså icke i vidare mån än den genom beslut av riksdagen höjes.
- 4 Alla varor levereras fritt våra fabriker och lager. För att skydda våra kunder för förlust, som beror på transportskador, ombesörjer vi, **för kundens räkning**, försäkring av möbler och annat bräckligt gods. Vi betalar avgiften. Alla varor packas handelsmässigt och godkänt för försäkring.
All skadereglering sker direkt mellan mottagaren och försäkringsbolaget.
Upptäckt skada skall ofördröjligen eller senast 7 dagar efter ankomstdagen anmälas till järnvägen eller posten varvid skaderapport upprättas av besiktningsmannen. Ev. kännedom om att gods framkommit transportskadat får ej hindra att detsamma utlöses och skaderapport upprättas. Tag därefter kontakt med försäkringsbolagets närmaste avdelningskontor varifrån Ni erhåller närmare anvisningar.
- 5 Med undantag för specialbeställda varor, rätt avmätta och tillklippta textilier samt stoppade möbler i särskilt valda tyger, expedieras samtliga varor med full returrätt inom 12 dagar från godsets ankomstdatum, eller medtagningsvarans inköpsdag, förutsatt att varan är oanvänd och oskadad. Byte av medtagningsvaror får ske på valfritt IKEA-möbelhus, inköpsbevis måste dock företes vid bytet. Byte eller retur av leveransvara skall alltid ske till Möbel-IKEA i Älmhult, varvid Ert ordernummer tjänar som inköpsbevis.
Returvaror får ej beläggas med postförskott eller efterkrav. Samtidigt med returen skall ett separat skriftligt meddelande insändas med uppgift om anledningen till returen.
- 6 Order om 2.400.— kronor expedieras fraktfritt till kundens närmaste järnvägsstation över hela landet.
- 7 Säljaren förbehåller sig rätten att stryka artiklar, som är tillfälligt slut vid leveranstillfället. Av produktionstekniska skäl kan ändringar i mått och utföranden bli nödvändiga.
- 8 Giltighetstid. Denna katalog gäller fram till dess att nästa års katalog utkommer under augusti månad 1968.
- 9 Särskilda villkor gäller vid exportleveranser.

Hur mycket kostar frakten?

Vid order understigande 2.400.— kronor betalar kunden själv frakten. Om ursprungsordern överstiger 2.400.— kronor, vilket betyder fraktfri leverans över hela landet, levererar vi under ett år därefter alla tilläggsorder fraktfritt till närmaste järnvägsstation.

I katalogen finns vid de flesta artiklar vikten inklusive emballage angiven. Denna är således den verkliga vikten. Genom att frakten för lättare varor beräknas efter deras rymd blir emellertid den fraktdragande vikten svår att uppskatta.

Genom ett specialavtal med SJ har vi fått en enhetlig beräkning av våra frakter för möbler. I korthet innebär avtalet att om den verkliga vikten för en sändning uppgår till exempelvis 27 kg så sker fraktberäkningen efter 50 kg.

Med nedanstående exempel vill vi visa fraktkostnaden för olika sammansatta sändningen till skilda order i landet (avsändningsort: Älmhult).

Sändning 1 = Två sängar Pontus

Sändning 2 = Ett bord och fyra stolar Tellus

Sändning 3 = En hallmöbel Tall, en fåtölj Köge, ett läxbord Tore samt en skåpbokhylla Centura

Sändning 4 = En soffa och en fåtölj Paris

Sändning 5 = En soffa och en fåtölj Allmoge

Sändning nr	M	K	Ä	H	V	Gö	J	Ö	Sth	Gä
1	15.50	17.50	13.50	15.50	15.50	22.—	17.50	24.50	29.50	31.50
2	14.50	16.—	13.—	14.50	14.50	20.—	16.—	22.50	27.50	29.50
3	29.50	35.—	27.—	32.50	29.50	46.—	35.—	55.—	68.—	74.—
4	19.—	21.50	17.50	20.—	19.—	28.—	21.50	33.—	40.—	43.—
5	13.—	14.50	12.—	13.—	13.—	18.—	14.50	20.—	24.50	26.50

Orterna är: **M**=Malmö, **K**=Karlskrona, **Ä**=Ängelholm, **H**=Halmstad, **V**=Vetlanda, **Gö**=Göteborg, **J**=Jönköping, **Ö**=Örebro, **Sth**=Stockholm och **Gä**=Gävle.



ERIK WØRTS

Vid det danska "Snickarlagets" stora utställning 1966 erhöll arkitekt Wørts i konkurrens med flera av Danmarks främste arkitekter, ett fint 1:a pris. Det är långt ifrån den enda utmärkelse denne internationellt berömda formgivare fått under årens lopp. Erik Wørts är knuten till Möbel-IKEA sedan flera år — Ni möter hans namn på åtskilliga sidor i vår katalog.



BENGT RUDA

Någon presentation behövs knappast. Arkitekt Ruda, examinerad från HKS, är välkänd inte bara här hemma utan hör till dem, som gjort Swedendesign till ett begrepp över hela världen. Hans skapelser säljs av ledande företag i de flesta länder.



KARIN MOBRING

Arkitekt Moberg har genomgått utbildning vid Konstfackskolan och under ett par år varit knuten till Carl Malmstens arkitektkontor. Under sina år som freelance-arkitekt har Karin Moberg vunnit en gedigen erfarenhet inom skilda områden. Hon leder nu en betydande del av utvecklingsarbetet på Möbel-IKEA och är i årets katalog representerad med ett flertal artiklar.



GILLIS LUNDGREN

Åtskilliga av de mest valda möblerna i IKEAs kollektion bär Gillis Lundgrens signatur. Hans gedigna kunskaper, säkra smak och lediga stil (liksom hans sinne för ekonomiskt riktiga lösningar) har gjort hans namn välkänt för en mycket stor publik.

De ovan nämnda formgivarna är knutna till IKEA. Deras arbete är en viktig — ja, oumbärlig — grund för IKEAs välkända "kvalitet till lågpris" linje. Konstruktivt riktig formgivning med tanke på rationalisering och stordrift — det är en viktig tanke bakom våra formgivares insats. Ett utmärkt exempel på detta är IKEAs furulinje — ritad av Karin Moberg, Erik Wørts och Gillis Lundgren. Förutom dessa formgivare arbetar åtskilliga av Sveriges mera kända arkitekter — direkt eller indirekt — för IKEAs kollektion. Det intima samarbetet genom IKEAs produktavdelning ger företagets sortiment en särskild bredd, utesluten för många andra företag.



Konstruktionsavdelningens chef, ingenjör N. Hasselstig (t. v.) har många järn i elden.



I modellverkstaden basar Gunnar Nilsson (t. v.), modellsnickare av den gamla goda stammen.

Konstruktionsavdelning och modellverkstad

Viktiga led när det gäller en intensiv produktutveckling och nyskapande är IKEAs konstruktionsavdelning och den därmed intimt sammanknutna modellverkstaden. Samarbetet mellan formgivare, tekniker och hantverkets män löser smidigt alla de problem som kan uppstå. Vägen från idé och skiss tills möbeln står klar i verkstadens provrum är en lång rad träffar, diskussioner och finslipningar — man måste också hålla kontakt med inköpare, marknadsmän och säljare. Produktionen skall planeras och mycket annat.

En ny vara är ett stimulerande team-work mellan företagets olika avdelningar. Produktavdelningens arbete är en företagets puls, en källa för nya idéer och ständigt förbättrat och utvecklat produktarbete.

Testrum och textillaboratorium

IKEAs VDN-testmaskiner inryms i vårt möbelhus i Älmhult för att besökarna där skall kunna följa det viktiga och intressanta arbete som utförs. Här bankar olika maskiner dagligen fram fakta om hållbarheten på varor från IKEAs sortiment. Det är är mycket som en vara skall tåla för att få högsta betyg på VDN-etiketten. Låt oss ta ett exempel: I "stolplågaren" (bilden nederst t. h.) belastas en stol med en 70-kilosvikt på sitsen. Maskinen tvingar sedan stolen att vipa fram och tillbaka — benen höjs 15 cm framtill och 5 cm baktill — 50.000 gånger.

I samma lokal där VDN-testmaskinerna bankar för fullt återfinns också IKEAs textillaboratorium. Här har textilingenjören B. Lång goda möjligheter att dagligen kontrollera och testa de inkommande textiltillveranserna och bedöma nyheter. Det är många egenskaper som skall prövas hos alla hemtextilier innan klarsignal kan ges för försäljning: nöthållfasthet, materialsammansättning, ljus-, färg- och tvättäkthet. Veterligt är IKEA det första enskilda företaget i landet som genom egna provningar tillvaratar sina kunders intressen.

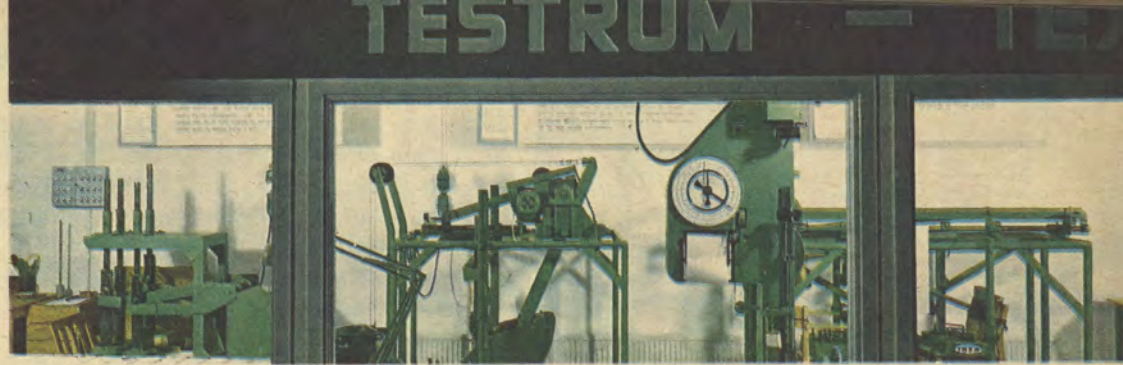

I textillaboratoriet provas här nöthållfastheten på ett tyg — alla svagheter avslöjas obönhörligen.

IKEAs testrum på möbelhuset i Älmhult tilldrar sig besökarnas stora intresse.

VDN VARUFAKTA

Soffa, fåtölj KOLDING

Mått i cm:	soffa	fåtölj
Största bredd	185	71
Största djup	78	76
Högsta höjd	68	68
Sittsens + högsta höjd	39	39
Sittdjup	52	52

Material:
Stoppning i sits: (teakutförande) ribbor av bok, värbär resårkärna: (ekutförande) gummigjerdor, värbär resårkärna, i rygg: ribbor av ek eller teak, värbär resårkärna. Stemma av dua-teak eller ek behandlad med plastlack.

Materialbeskaffenhet: 3
(Skala 1-3, där
3 bedöms fylla högt ställda krav
2 bedöms fylla uppställda grundkrav
1 ingåva krav uppställda)

Hållbarhet:
Stomme 5,
Sits 5.5,
(Skala 1-5, där
5 innebär högsta hållfasthet)

Utförande: 2
(Skala 1-3, där
3 bedöms som omsorgsfullt i alla detaljer
2 bedöms fylla uppställda grundkrav
1 ingåva krav uppställda)

Förvaring: Om möbelen förvaras i fuktiga eller växelvis i oeldade och i uppvärmda lokaler finns risk för minskning av hållfastheten.

Formgivare: Ark. Erik Werts.
M MÖBEL-IKEA, ÄLMHULT

204-12

VARA MED VDN VARU FAKTA

Åtskilliga artiklar i denna katalog är varudeklarerade enligt VDN:s normer. Möbel-IKEA har som ett införd sina kunder ansvarskännande företag gått in för att ge konsumentupplysning med bl. a. VDN-varufakta för att kvalitetsjämförelser lätt skall kunna göras av en blivande kund. Möbel-IKEA har nu tillstånd att varudeklarerar artiklar inom följande grupper: stolar, karmstolar, fåtöljer och sätsoffor, bokhyllor, förvaringsmöbler, bord, glödlampsarmaturer, mattor och möbelyger. Därtill kommer självfallet många varor inom andra grupper, som varudeklarerar av våra underleverantörer enligt VDN:s normer. Varudeklarationen ger Er ett korrekt besked om utförande och hållbarhet. Det lönar sig att veta vad Ni betalar för och vad Ni får — varudeklarationen ger Er fakta.

Viktigt att veta om VDN-varufakta

- VDN varufakta ger upplysningar om varors egenskaper t. ex. ljushårdighet, tvätthårdighet, mekanisk hållbarhet, krympning samt om material, innehåll, utförande m. m.
- VDN varufakta är upprättade efter regler fastställda av Varudeklarationsnämnden. Alla varor av samma slag deklarerar efter samma regler och kan därför direkt jämföras.
- VDN varufakta betyder i och för sig inte att varan är av "hög" eller "god" kvalitet. Varor med såväl höga som låga värden kan nämligen förses med VDN varufakta.
- VDN varufakta kontrolleras av Varudeklarationsnämnden genom stickprovsköp över hela landet.
- VDN-etiketten finns antingen avbildad i katalogen eller medföljer i görligaste mån varan. Sådan etikett kan också när som helst utan kostnad rekvireras från Möbel-IKEAs Kundtjänst-avdelning i Älmhult. På alla varor har kunden full returrätt enligt våra försäljningsvillkor, se sidan 11.



erialfakta • Materialfakta

Både trä- och stoppmöbler skall ha många goda egenskaper för att motsvara de krav som den moderne, kvalitetsmedvetne konsumenten ställer på dem. God form. Smidig konstruktion. God funktion. Kvalitet i arbete och materialval.

Lågrpris är sparpris endast om varan är tillverkad av fullgott material. Endast då är köpet en trygghet för kunden.

IKEAs fortlöpande kontroll av såväl material som tillverkning garanterar en genomgående, god kvalitet. Ni kan, för att ta ett exempel, vara säkra på att bordsytor är så oömma som de rimligtvis kan vara.

Kontinuerlig testning, intensiv produktutveckling och vakenhet för nya rön och erfarenheter är för oss primära och viktiga led i vår strävan att erbjuda våra kunder "kvalitet till lågrpris".

Materialdeklaration på stoppmöbler

I beskrivning av åtskilliga stoppmöbler här i katalogen finner Ni en uppgift om att skriftlig materialdeklaration medföljer leveransen. Etiketten berättar allt om träslag, måttsättning och ger dessutom en detaljerad beskrivning av stoppningsmaterialet som använts vid tillverkningen. Sådan etikett kan också rekvideras i förväg genom vår kundtjänstavdelning i Älmhult.

Den skriftliga materialdeklarationen är vår garanti för att endast fullgoda material har använts — material, som testats i olika specialmaskiner och befunnits vara hållbara.

Skyddsklädsel (tyg Polkett) — en viktig nyhet i IKEAs kollektion!

En av de stora nyheterna i Kollektion 68 är utan tvekan den färdigkonfektionerade (klar att användas) skyddsklädsel, som Ni kan få till några av stoppmöblerna. När Ni vill skydda Ert vanliga möbelyg (t. ex. inför barnkalaset) eller bara då Ni vill se nya, pigga färger omkring Er, så sätter Ni på den här skyddsklädseln på möblerna. Först klar Ni möbelns stomme — rygg, armstöd och framsida — och sedan stoppar Ni i plymåerna i blixtlåsörsedda, snygga överdrag. Det hela är lätt och snabbt gjort — en person klarar det på bara några minuter.

Skyddsklädsel, tyg Polkett — design Vivianne Sjölin — erbjuds i grönt, blått eller orange. Det smalarandiga, ton-i-ton färgade tyget är av 100 % bomull.

Polkett-tyget har god färgäkthet. Det är dessutom skrynkelfärdigt och har en krympmån av $\pm 2\%$. Ni tvättar lätt själv skyddsklädseln (kulörtvätt 60"). Är den svårt smutsad kan också kemtvätt rekommenderas.

Följande grupper i katalogen kan erhållas med skyddsklädsel: **Soffa Bas** (sidan 2), **soffgrupp Arboga** (sidan 26), **soffa Mix** (sidan 27), **soffgrupp Grind** (sidan 72) samt **soffgrupp Stockholm** (sidan 46).

POLKETT ORANGE

POLKETT BLÅ

POLKETT GRÖN



Skumgummi

Tillverkas av natur och/eller syntetisk latex, som vispas eller jäsas samt vulkaniseras. Skumgummi är det hittills bästa stoppningsmaterialet med tanke på komfort och livslängd. Det användes i form av helgjutna plymåer i sitsar eller som överstopning i olika tjocklekar.

Polyeter

Bättre råvaror och större erfarenhet i tillverkningsprocessen har gjort polyeter till ett förnämligt stoppningsmaterial. För olika ändamål användes olika specifika volymvikter. Polyetern användes huvudsakligen som överstoppningsmaterial, för madrasser och för olika plymåtyper.

Lamell

För ytor, som utsättes för stor belastning, exempelvis hyllskivor i en bokhylla, arbetsbänkar och dylikt användes vanligen lamellskivor. Dessa skivor består av smala furulister, lagda intill varandra, med ett kraftigt faner limmat "på tvären" på varje sida (s. k. spärrfaner) och utanpå detta limmas ytfaneret.

Spånskiva

Numera användes spånplattan i mycket stor utsträckning i modern möbeltillverkning — materialet har visat sig vara mycket lämpligt för vissa ändamål, exempelvis i skåp, bordsskivor med underliggande sargar etc. Spånskivor är inte så känsliga för variationer i temperatur och fuktighet, som andra möbelmaterial.

Plastlaminat

Plastlaminat, som huvudsakligen förekommer på köksborden, är en mycket hård och tålig yta, som stoppar för VDN:s högsta krav på ytbeständighet.

Ytbehandling

Möblerna ytbehandlas enligt moderna metoder och med material av erkänt hög kvalitet. De allra flesta möblerna är behandlade med plastlack — till exempel hela furuprogrammet — som ger en mycket slitstark och vacker yta.



POLYURETANLACK

är en tvåkomponentlack, baserad på uretanbindemedel. Polyuretan ger en vacker yta som är repfast och beständig mot blanknidning. Den tål t. ex. kokande vatten i flera timmar och alla i praktiken förekommande lösningsmedel samt fett och övriga i hemmet använda kemikalier. Polyuretanytan tål alkohol och vatten i över 8 respektive 24 timmar, vilket motsvarar VDN-normerna för högsta beständighet för bordsytor.

Många av IKEAs mat- och soffbord är ytbehandlade med Polyuretanlack (de är i katalogen utmärkta med ovanstående logotype). Ytbehandling med polyuretan ställer sig förstas dyrare än vanlig lack, varför man i första hand inriktar sig på att behandla sådana typer av bord, där kraven på slitstyrka och tålighet är särskilt stora.

Lack i glada färger

Arets IKEA-kollektion innehåller ett intressant och omfattande lackprogram — inom alla varugrupper (stoppmöbler, köks- och matvråmöbler, förvaringsmöbler och bokhyllor i all synnerhet) har Ni mycket att välja på. Rött. Grönt. Blått. Vitt. Grått. En fin grund för en perfekt och personlig färgsättning.

Den lack som används är en tålig plastlack av god kvalitet. Färgerna är brutna från grundfärgerna för att lättare kunna inpassas i modern hemmiljö.

Gör det gladare omkring Er med färg — titta efter vad IKEA kan erbjuda Er i sitt inspirerande lackprogram.

POLYLONPLYMÅER — DUNMJUK KVALITET

Polygonplymån har, som teckningen nedan visar, en syntetfiberstopning bestående av innerkärna (mjuk polyeter) svept med kardad Dacron eller Vestan Fiberfill runt om. Stopningen omslutes av ett hölje med bomullsvar. Dacron och Vestan Fiberfill är för Sverige nya stoppningsmaterial, men mångåriga erfarenheter i USA visar att de motsvarar våra högt ställda krav. De används redan nu av praktiskt taget alla ledande tillverkare även i Sverige. Vad vi här har kommit fram till är stoppningsmaterial med varaktigt spänst och mjukhet — tack vare fiberns krusighet. De båda fibermaterial som användes är rena, vita och hygieniska. De är dessutom luktfria, mal- och mögelsäkra samt påverkas inte av solljus. Materialen har god bärighet och snabb egen återgång. Beträffande polyeterkärnan, se under Polyeter på denna sida.

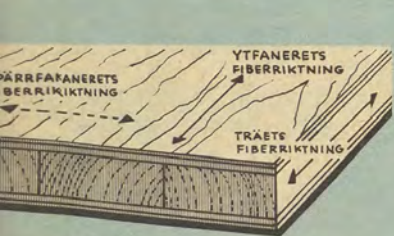

LAMELL



SPÅNSKIVA



YTBEHANDLING



PLASTLAMINAT



SKUMGUMMI



POLYETER



POLYLONPLYMÅ

Denna högeffektiva arbetsplats för endast kr 1.578:-

omfattande H 110—335, F 110—440, SST 1, KST 1 samt BC 170—85

exkl. oms

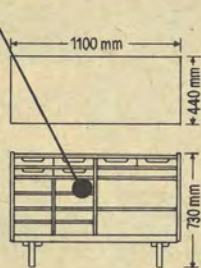
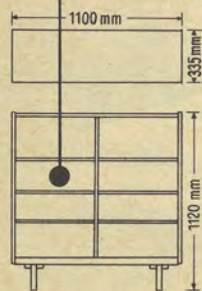

BOKHYLLA H 110—335

Bredd 110 cm, djup 33,5 cm, höjd 112 cm. 6 flyttbara hyllor. Exkl. oms kronor ...

240:-

AVLASTNINGSSKAP F 110—440

Bredd 110 cm, djup 44 cm, höjd 73 cm. 2 skjutdörrar. Totalt 8 flyttbara och 1 fast hylla samt 6 kassetter. Exkl. oms kronor ...

351:-

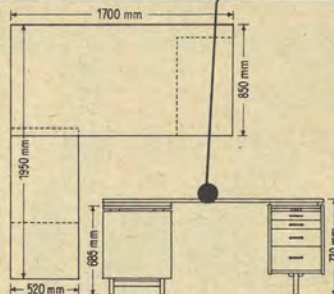

SKRIVSTOL SST 1

Ljus, plastbehandlad ek. Klädd sits- och ryggbricka med 20 mm skumgummistoppning. Brunt tyg. Exkl. oms kr.

184:-

KARMSTOL KST 1

Ljus, plastbehandlad ek. Stoppning och utförande som SST 1. I brunt tyg exkl. oms kr.

98:-

SKRIVBORD BC 170—85

Skiva 170x85 (höjd 73 cm), vinkelbord 110x52 cm (höjd 68,5 cm). 2 hurtursar, komplett inredda. Exkl. oms

705:-

SKRIVBORD B 150-75 för Ert "kontoret – hemma"

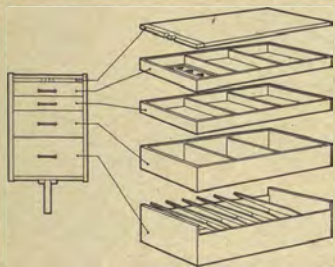

HURTS MED KOMPLETT
INREDNING SOM STANDARD

Idealiskt för Ert hemmakontor. Den ljusa, plastbehandlade eken är lätt att placera in i varje miljö. Skivstorlek 150x75 cm och höjd 73 cm. Till skrivbordet medföljer hurts med centrallås, utdragskiva och komplett inredning i rödbok – inredningen är alltså standard! Hurtsen kan placeras till höger eller vänster.

Favorpris

Komplett med hurts
kostar skrivbord
B 150-75 exkl. oms
endast kronor

372:-



B 150-75

VALUTA-serien presenteras

Det effektiva kontoret. Det trivsamma, arbetsvänliga kontoret. Det öppna eller slutna kontoret. Med kontormöbelserie Valuta, i ljus ek, får Ni rätt resurser för en bra kontorsplanering. Den konkurrenskraftiga Valuta-serien är säkert marknadens bästa erbjudande. Valuta betyder ekonomiköp. Valuta betyder trätivsel. Var och en som ägnar sig åt kontorsplanering och ekonomifrågor måste bli intresserad av denna ljusa, välgjorda och välplanerade

möbelserie. Valuta-serien säljes genom Modul Möbel AB, ett företag i IKEA-gruppen.

Ni kan beställa broschyr och prislsta (se kupongen) genom Modul Möbel AB i Älmhult eller besöka någon av de permanenta utställningarna i Älmhult, Stockholm och Sundsvall.

Modul Möbel ABs sortiment omfattar även annan specialutrustning för kontor.

Valuta-serien säljes av:

MODUL MÖBEL AB, ÄLMHULT

TEL. 0476/190 00 - Huvudkontor - Utställning - Försäljning

MODUL-IKEA I STOCKHOLM AB
FACK, SEGELTORP
TEL. 08/710 03 00

MODUL-IKEA I SUNDSVALL AB
FACK, SUNDSVALL 1
TEL. 060/678 50



FAVÖRKUPONG

Till MODUL MÖBEL AB, ÄLMHULT

Härmed beställes: Namn

st skrivbord B 150-75 Adress
å 372.- exkl. oms
och frakt Postadress

Kontormöbelbroschyr Järnvägsstation
VALUTA utan kostnad
eller förbindelse Telefonnummer

En modern och färgglad tygkollektion

När det gäller heminredningen är valet av tyg en viktig detalj — möbelytet skall harmoniera i färg med rummets övriga textilier, det skall vara hållbart och färghärdigt och det skall ha en angenäm känslighet och struktur.

Bakom IKEAs sortiment av möbelytter står ledande svenska och utländska väverier, som förser oss med ett imponerande antal tygmetrar. Våra experter och vårt textillaboratorium ser till att kvaliteten på IKEAs tygkollektion ständigt ökar och att nya tekniska erfarenheter och rön omgående prövas grundligt och omsätts i produktionen så snart så kan ske. Möbelytterna indelas i tre prisklasser:

Kvalitet Special

Tyger i rayon eller ylleblandning. Som kvalitet Special förekommer också utgående tyger i höga kvaliteter. På grund av att dessinerna varierar kan vi inte sända prov på denna tygkvalitet — våra kunder får endast ange färgförslag.

Kvalitet B

Ordinära kvaliteter i ylle och konstfiber — moderna dessiner och färger. Prisklassen är 25—30.— kronor per meter eller mera. Btygerna finns som regel i flera smakfulla nyanser av rött, blått, brunt, grönt, grått eller gult. Ni väljer den mönstrade eller enfärgade.

Kvalitet A

Högklassiga ylle-, konstfiber- eller kamgarnstyger i hela den moderna färgskalan och i olika strukturer och bindningar. Såväl den kraftiga tygtypen (även mycket grova dessiner) som de populära, smidiga och täta tyger av silketyp. De senaste nyheterna från Sverige, kontinenten och USA. Klass A-tyget rekommenderas särskilt när det gäller större soffgrupper och mer påkostade möbler.

Äkta skinn

För många stoppmöbler i IKEAs kollektion är äkta skinn en utmärkt klädsel. Skinn är ett exklusivt och tåligt material med underbar lyster och angenäm känslighet. Den naturliga ytan — med små ojämnheter och teckningar — skiljer den äkta huden från olika typer av imitation. Skinn kan i beredningen ges olika egenskaper och konsumenten kan ofta så svårt att bedöma skillnaderna. Det är därför tryggt för IKEAs kunder att veta detta: vi använder i stoppmöbelproduktionen förstklassiga hudar, beredda på bästa sätt. Skinnen är kromgarvade för rätt mjukhet och genomfärgade med anilinfärger för rätt lyster, hög hållbarhet och följsamhet. Begär offert på skinnklädsel, även i färger, från IKEAs Kundtjänstavdelning i Älmhult.

Skinnimitation

I alla sammanhang där äkta skinn är en lämplig klädsel kan Ni välja skinnimitation. Denna syntetiska kvalitetsprodukt erbjuds genom IKEA till ett mycket förmånligt pris. Vi erbjuder en högklassig skinnimitation (svårt att skilja från äkta skinn då man ser en grupp upklädd) som används över hela världen och erfarenheterna är de allra bästa. En ny typ av skinnimitation ser Ni på katalogens första sida — det är en skinnimitation som är förevillande lik ett mjukgarvat nappa.

Kretonger, mohairplysch och stiltyger

För en personlig och intim hemmiljö är kretongen ett ypperligt förslag — den har färgglädje och intressanta mönster. I vår tygkollektion finns ett stort antal fina kretonger i vackra färger och mönster. Läs också om våra bomullskretonger på denna sida!

IKEAs mohairplysch Elit är en dubbelknuten kvalitetsvara av ren mohairull — ett högklassigt material. Elit finns både i traditionella plyschfärger och i mer moderna nyanser. Elit har en underbar lyster och många goda bruksegenskaper — hög slitstyrka, god färgåktighet och den är malsäkrad. Ett utmärkt val för Er som bestäm Er för plysch.

IKEA har också en stor sortering av stiltyger av olika slag. Prover och offerter sändes mot 2.— kronor i frimärken. Se mer om tygprover på särskild plats den här sidan.

Tyger i metervara

Vi erbjuder också våra tyger i metervara. Begär prisuppgift från IKEAs Kundtjänstavdelning i Älmhult eller på något av möbelhusen i Älmhult, Stockholm, Sundsvall och Malmö. Vi sänder gärna prover om så önskas. Tyger av typ Klass A och B ligger i allmänhet på 130—150 cm bredd men plyscher, stiltyger och vissa kretonger ligger på 120—130 cm bredd.

Vi sänder Er gärna prover på tyger, skinn eller plysch

Vi har flera hundra tyger på lager och sänder Er gärna 10—15 prover om vi får veta Era närmare önskemål. Tala om så noga som möjligt vad som intresserar Er — så får Ni desto flera prover av den typ och i den färg Ni söker.

Avgiften för proverna, 2.— kronor i frimärken, avdrages vid order om 200.— kronor och därutöver. Av trycktekniska skäl kan vi tyvärr inte garantera en perfekt färgåtergivning av tygerna här i katalogen — trots att mycket stort arbete läggs ner på den saken. Är därför den exakta nyansen av stor vikt för Er så rekommenderar vi att Ni skickar efter prov på det tyg Ni valt för Er grupp.



Bomullskretonger

I kollektionen presenterar IKEA ett antal av Sven Fristeds kretonger med ensamrätt för våra kunder. Färgglada och spännande dessiner, oumbärliga för en modernt inriktad stoppmöbeltillverkning och för moderna människors tygal. Kretongerna Sommargyllen (t. ex. sidan 46), Tarantella (t. ex. sidorna 23 och 178) samt Myrten (t. ex. sidan 40) är anti-fläck-behandlade med Zepel, en produkt från världsföretaget Du Pont. Zepel, som IKEA gärna vill vara med och lansera, får självfallet stor betydelse för den familjevänliga bomiljön med "barntillättna" rum.



BODÖ 41412



BODÖ 51512



BODÖ 312



BODÖ 41417



BODÖ 211

BODÖ — Klass A

Bodö-tygeget är en tät och smidig vara med slät yta och vacker lyster. Färgerna är lättplacerade, lugnna och väl avvägda för en modern färgsättning.



IVÖ GRÖN



IVÖ BRUN



IVÖ GRA



IVÖ BLÅ

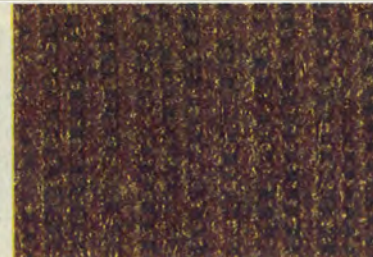

IVÖ GULBRUN

IVÖ — Klass A

Ett rejält och kraftigt möbeltyg i strukturbinding för Er som har höga anspråk på slitstyrka. Ivö-tygets lugna och harmoniska färger ger ett stort användningsområde.



CC 24



CC 13



INKA BLÅ



CC 32



INKA GRÅ



INKA BRUN



CC 68



CC 66



CC 60



INKA ORANGE

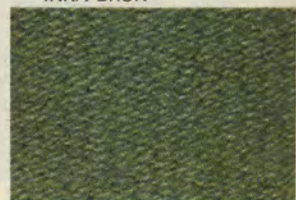

INKA GRÖN



CC 10



CC 25

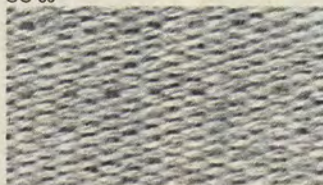

CC 50



CC 51



CC 53



CC 54

INKA — Klass A

Inka är ett kraftigt tyg i ull/rayon. Den släta bindningen framhäver på ett förträffligt sätt den moderna färgskalan. Ni har 5 färger att välja på — grönt, brunt, orange, grått eller blått. Vissa möbler här i katalogen erbjuds endast i tyg Inka. Lägg märke till färgurvalet vid respektive beskrivning.

CLASSIC — Klass A

VARA VÄN VÄR
MED FAKTA

Långfibrig yllevare med omtyckt bindning — ett slitstarkt och rejält möbiltyg, ett av de mest valda. Classic är ett sådant tyg som passar till alla möbeltyper. De många färgerna skapar förträffliga variationsmöjligheter för Er.



ININGARÖ 16



INGARÖ 12



TX 34



ININGARÖ 11



INGARÖ 21



TX 31



TX 69



TX 66



TX 12

ININGARÖ — Klass A

VARA MED VÄN VARU MED FAKTA

En fiskbensmönstrad, långfibrig vara i kamgarmsrayon. Toppmodellerna, klara färger för modernt miljötänkande. Ingarö är en kraftig och färgstark dessin, som många av våra kunder på möbelhusen valt valt för sina hem.

TETEXAS — Klass A

VARA MED VÄN VARU MED FAKTA

Tetexas är en mjuk och smidig tygkvalitet — och samtidigt mycket tåliga slagen. Ull kamgarmsrayon. En mängd välstämda färger finns att välja på, på, en garanti för att Ni har ett lätt val. Texas har blivit ett av våra mest valda tyger och det passar bra till de flesta typer av möbler. Texas och även andra tyger i vårt sortiment säljs också som metervera. Begär prisuppgift från IKEAs Kundtjänstavdelning i Älmhult.



TX 28



TX 202



TX 203



TX 42

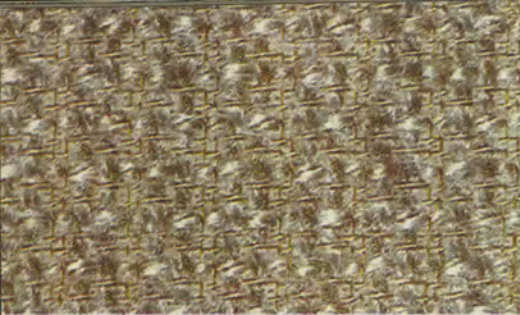

SPECTRA BEIGE

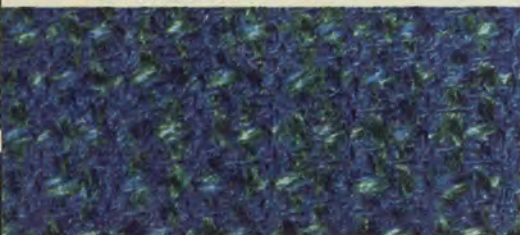

SPECTRA BLÅGRÖN



SPECTRA ORANGE



SPECTRA GRÖN

BENGAL — Klass B

Dessin Bengal är svagt ton-i-ton randat och finns i fem vackra färger. Modern bindningsteknik. I vårt textillaboratorium testas detta och övriga tyger kontinuerligt för att kvaliteten alltid skall vara jämn och fullgod i alla avseenden.



BENGAL BLÅ



BENGAL GRÅ



BENGAL LJUSBRUN



BENGAL BRUN



BENGAL GRÖN

SPECTRA — Klass A

Ett nytt, grovt möbiltyg med belagd, fixerad baksida — en modern dessin i takt med tiden. Den grova strukturen kommer mer och mer in i möbeltänkandet — Spectra är ett utmärkt förslag för Er som följer med utvecklingen.



CITY GRÖN

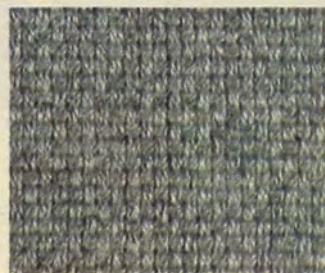

CITY GRÅ

CITY — Klass B

Ett kraftigt och slitstarkt möbiltyg med panamabindning. Erbjudes i 4 populära färgställningar. City passar bra i alla moderna möbelsammanhang.



CITY ORANGE



CITY BLÅ

POP 68

Helfestlig och färgsprakande miljö för "the beat generation" och alla som förs tänka ungt, nytt och uppkäftigt. Kul och vettiga grejor för dom som gillar färgglada apparater omkring sig — en intensiv och levande möbbling.

Popälderns avundsvårt fördomsfria och hopplöst charmiga generation har rasat in som en tromb bland våra kära konventioner och släppt loss en andlös spännande, färgstark och festlig utveckling. Vem rycks inte med av de glada färg-explosionerna och det ljuva frosseriet i nya, djärva former? POP 68 betyder bekväm bo-miljö. Sitta ungt, umgås modernt, vila skönt. Färg till tusen, form som är kul.

Erik Worts heter mannen bakom POP 68, inte utan anledning berömd och prisad för en skicklig och personlig formgivar-insats — i takt med tiden och helst lite före.

Pop 68 Bord/Bänk. Lackerad enhet i mörkblått, rött eller vitt. 13 cm högt, öppet förvaringsfack. 70x70 cm och 35 cm hög totalt. Tre i rad blir en bäddplats, en eller två blir fina sitt-plåtar. Vikt 22 kg.

12215 lackerad, per styck (inkl. oms) kronor .. **110.—**

När Pop 68 bord/bänk användes som bord föreslår vi att Ni utrustar detta med en **hjul-sats** (best. nr **12216**) om 4 länkrullar — klothjul — som man lätt sätter på. Priset för hjulsatsen är **17.—** inkl. oms.

Pop 68 Plymå. För bänken, 70x70x7,5 cm. Gjord i polyeter och klädd i svart/vit kretong Tarantella.

12217 per styck (inkl. oms) kronor **38.—**

Pop 68 Vägghylla. Blå-, röd- eller vitlackerad hylla, som hänger på väggen eller som ligger eller står på bord/bänk. Plats för stående LP-skivor. 38x70 cm. Höjd/djup 19 cm. Vikt 5 kg.

38650 per styck (inkl. oms) kronor **33.—**

Pop 68 Prydnadskuddar. Svart, blått, orange eller gul. 50x50 cm med vinge. Säljes två och två i valfria färger.

27353 för två styck (inkl. oms) kronor **29.—**

Takarmatur Trast, se sidan 178.

Bordlampa Uggle med blå/vit slätspänd skärm och blålackerad fot. Totalhöjd 60 cm. Skärmens diameter är 30 cm.

03490 komplett (inkl. oms) kronor **62.—**

Golv-lampa Duva med material som bordlampan. Skärmens diameter är 38 cm. Totalhöjd 143 cm.

00605 komplett (inkl. oms) kronor **95.—**

Matta Rogsta från IKEAs möbelhuskollektion är en modern, trevlig trasmatta. Färgen är vit/svart. I storlek 130x200 cm (best. nr **33234**) är priset endast kr. **185.—** inkl. oms.

Fåtölj Campo I finner Ni på sidan 33, den är också ritad av arkitekt Erik Worts.



POP 68



LACK

mysig
bo-miljö
med kul

Katinka. Karusell. Capri. Kul grejor som händer oss på vägen till en spännande möbelframtid — tack för dem, arkitekt Karin Moberg! Det är möbler, som ligger i tiden, nära den unga generationens färgstarka och smått revolutionerande smak. Men ingen nyform för dess egen skull. Modefotografers och extrema möbelyckares jakt på nya, men ack så dyra och verklighetsfrämmande former är förvisso ingenting, som kommer de unga möbelkonsumenterna till godo. Det är därför ett nöje, ett sant nöje, att få presentera nya, unga och djärva möbler som — trots sin originalitet, moderna färgglädje och djärvhet — är bekväma och funktionella. Möbler som man bor skönt och fritt med.

Den här interiören blev en klar succé då IKEA i Malmö hade premiär!

KATINKA

Soffa och fätölj i röd eller blå blanklack. Helmjuk komfortinredning med knapphäftade, pösigt tjocka Polytonplymåer (sidan 15) i sits och rygg. Sitsunderlaget är hållbar plastfiberväv. Klädsel i mörkblått manchestertyg av utmärkt kvalitet.

Fätölj Katinka är 63 cm hög, 61 cm bred och 61 cm djup. Sitsdjup 40 cm och sitsdjup 50 cm. Vikt 20 kg.

11980 med blå manchester (inkl. oms) kronor **335.—**

Soffa Katinka, tvåsitsig, har mått som fätöljen men är 133 cm lång. Vikt 38 kg.

11982 med blå manchester (inkl. oms) kronor **485.—**

KARUSELL

Runt, vridbart soffbord som dessutom är lätt flyttbar på länkrullar (klot-hjul), ett underbart bekvämt och kul bord. Skivans diameter är 86 cm och den totala höjden 52 cm. Fackindelad "mellanvåning". Blank röd eller mörkblå lack. Vikt 22 kg.

51621 röd- eller blålackerat (inkl. oms) kronor **240.—**

CAPRI

Stålrörsfätölj med blålackerade metalldelar. Sits- och ryggklädseln, av khakifärgad smärting, är avtagbar tack vare en diskret snörning under till. Sittdynan och nackkudden, mjukt och fylligt stoppade, är klädda i tyg Ockerö blått som på bilden. Sitsens dyna är knapphäftad och vändbar. Höjd 85 cm, bredd 64 cm. Sitsdjup 37 cm och sitsdjup 50 cm. Capri är en trevlig, pigg och komfortabel fätölj.

05030 pris (inkl. oms) kronor **137.—**

Bord/Bänk Robin i röd- eller vitlack beskrivs närmare på sidan 199
Matta Gyllen rund, se sidan 231.

KATINKA

FURU

(Pīnus silvestris)

i våra hjärtan

Ni har säkert lagt märke till vad som hänt med furun i våra dagar (inte minst tack vare IKEA). Se bara på den här fräscha och hemtrevliga miljön, som kan vara Er vardagsrum, Er sommarstuga eller gamla fina torpp. Furu är fortfarande både festligt och charmerigt i fritidshuset — ingen kan tycka annorlunda — men det viktigaste är att de nya furumöblerna också mer än väl kan placeras in i Er hem, i Er vanliga bomiljö. Denn tid är förbi då furumöblerna var ett rustikt och ganska obeckvämt möblemang som man endast och allena kunde placera i den direkta fritidsmiljön.

På IKEA har formgivarna Karin Mörbing, Erikk Werts och Gillis Lundgren skapat en "furrulinje" som gett eko vida omkring sig. Det t är en furulinje med färg, med god form och i med en modern syn på komfort och trivsel.

På t tal om färg — det trevliga tyget Polkett, som Ni väljer för Alunda sofforna förtjänar att f få ett par ord. Ni läser mer om det på sidan 14 — det är IKEAs skrynkelhårdiga och pigga skyddsklädsel. Meterpriset är 16.— kronor i 150 cm bredd.

ALUNDA II OCH III

Arkitekt Karin Mörbings Alunda-soffor i massiv furu, bonade i naturfärg eller betsade i grönt, har specialgjorda polyeterplymmåer — en spänstig och mjuk inredning. Sitsunderlaget är i plastfiberväv (Polyamid). Monterbar konstruktion gör transport och förvaring enklare.

Alunda II, tvåsitsig, är 76 cm hög, 72 cm djup och 142 cm lång. Klädd i ett smalarandigt, orange tyg som heter Polkett. Vikt i 25 kg.

1169090 i tyg Polkett orange (inkl. oms) kronor **435.—**

Alunda III, tresitsig, har mått som tvåsitsiga soffan men är 185 cm lång. Vikt 40 kg.



ALUNDA

ELVIS

11691 i tyg Polkett orange (inkl. oms) kronor .. **545.—**
Glöm inte bort att ange på Er order i vilken träfärg Ni önskar Alunda-sofforna.

TIPS SATSBORD

Furusatsbord med plastbehandlad yta. Det övre bordet är 56×42 cm och 52 cm högt, det undre är 51×40 cm och 47 cm högt. Runt skivan ligger massiva kantomlimningar/sargar, som liksom benen sticker upp någon millimeter på sidorna. Vikt 10 kg. Form: arkitekt Erik Werts.

52165 i furu natur (inkl. oms) kronor **87.—**

VÄNERN I GRÖNBETSAD FURU

— två delar (skåp DD och vitrinskåp V) av den fina Vänerserien i furu natur — tillhör de nya alternativ denna kataloger Er. Se sid. 104.

ELVIS SAFARIFATOLJ

är tillverkad av rödbok. Den har ljusbruna läderarmstöd och sits/rygg av snörspänd smärtning i svart. Stadig och bekväm safarimodell. Vikt 7 kg.

47250 med svart smärtning (inkl. oms) kronor **74.—**
Bordlampa Alster, se beskrivning på sid. 158.



Ett stort steg mot den verkligt familjevänliga bo-miljön!

Den moderna barnfamiljen kan i sin lägenhet helt enkelt inte ha ett rum där persiennerna nästan jämt är nerdragna (för solens skull), där dörrarna är låsta (för barnens skull) och där möblerna bara står (för syns skull). För att hela familjen skall trivas, njuta av sin fritid och ha det skönt och skojigt tillsammans måste man kunna använda hela hemmet. Ett "finrum" i barnfamiljehemmet — ja, det är säkert något som snart är förbi.

Men behöver man avstå från vackra möbler och fina möbiltyger för det? Inte alls! IKEAs nya skyddsklädsel för stoppmöbler ger Er svaret på den frågan. För möblerna på det här uppslaget (och för många andra grupper i vår kollektion) erbjuder vi till vettigt pris en överdragsklädsel, konfektionerad för just Er möbel med god passform. Se sidan 14.

ARBOGA — en stor grupp till lågt pris

Handen på hjärtat! Om Ni inte hade sett priset på Arboga, hade Ni då kunnat gissa vad den kostar? Vi vågar tro att Ni hade tagit till flera hundralappar för mycket (om inte mer). Att Arboga är en så enastående prisbillig grupp finns det ingenting utom priset, som talar om. Se bara på den vackra, inbjudande formen, på den dunmjuka plymånredningen, på mått- och materialval. Polyolonplymarna — användbara och med blixtlåsförsedda överdrag — beskrivs på sidan 15 i katalogen. De är härligt mjuka och spänstiga. Sitsunderlaget är nosageresärer och en matelasserad skyddsklädsel, en bekväm och otroligt slitstark sits. Den invändiga ryggen, armstöden och de utvändiga ytorna är stoppade med polyeter.

Skriftlig materialdeklaration medföljer.

Fåtölj Arboga är 67 cm hög, 75 cm bred och 79 cm djup. Sits-höjd 37 cm och sitsdjup 47 cm. Tygåtgång 350×150 cm respektive 380×130 cm. Vikt 26 kg.

04415 valfritt tyg Klass B (inkl. oms) kronor **298.—**

04416 valfritt tyg Klass A (inkl. oms) kronor **340.—**

Skyddsklädsel, se sidan 14, i tyg Polkett grönt, blått eller orange kostar för fåtölj Arboga (best. nr **04417**) kr **98.—**

Soffa Arboga har mått som fåtöljen men är 180 cm lång. Tyg-åtgång 640×150 cm respektive 700×130 cm. Vikt 53 kg.

04419 valfritt tyg Klass B (inkl. oms) kronor **595.—**

04420 valfritt tyg Klass A (inkl. oms) kronor **675.—**

Skyddsklädsel (se beskrivning vid fåtöljen) kostar för soffa Arboga kr. **198.—** inkl. oms. Best. nr. **04421**.

Soffbord Milord, se sidan 97.

ARBOGA

Nu ungar! Lek gärna i finsoffan med skyddsklädsel . . .

Det är inte bara barnens kladdiga fingrar och farligt kläbbiga slickepinnar som utgör ett allvarligt hot mot Er möbeltyg. Är det en möbel som används mycket kommer förr eller senare den dagen då Ni tvingas konstatera att tyget inte längre är så rent, så fläckfritt och så fräscht som då Ni köpte soffan eller fåtöljen. Att klä om kan kosta en hel del.

Hur gör man då för att spara tyget? Vi på IKEA tog oss en ordentlig funderare på den saken och prövade många idéer. Här är lösningen — en välkonfektionerad skyddsklädsel i ett trevligt och färgglatt bomullstyg, bara att trä över det vanliga möbeltyget och använda. Och med en utmärkt passform, sydd för just Er soffa eller soffgrupp.

På sidan 14 läser Ni mer om IKEAs föredömliga skyddsklädsel, som Ni kan köpa bland annat också till den eleganta bassoffan Mix här på sidan.

MIX — den bekvämt låga storsoffan

Arkitekt Ake Fribyters ljuvliga bassoffa Mix är en av de skönaste soffor man kan tänka sig — med dunmjuka, tjocka plymår och slösande mått. Sitt och ha det skönt i Mix eller ta en tupplur i den efter maten — sen vet Ni hur det känns att njuta i fulla drag av en komfort, som för några år sedan hade kostat Er några sköna tusenlappar (och som gör det ännu, men inte på IKEA). Sittens jättestora, pösiga plymår ligger på sicksackresårer, jute, polyeter och tjock, matelasserad skyddsklädsel — en slitstark, mjukt fjädrande botten. Också ryggens plymår, på polyeterstoppat fast underlag, är av Polyton — läs om detta stoppningsmaterial på sidan 15. Mix står på en diskret sockel som är 8 cm hög.

Bassoffa Mix är på bilden klädd i tyg Ingarö orange, Klass A, som beskrivs på sidan 21. Höjd 66 cm, längd 208 cm och djup 93 cm. Sitshöjd 36 cm och sitsdjup 62 cm. Tygåtgång 900×150 cm respektive 1000×130 cm. Vikt 75 kg.

10690 valfritt tyg Klass B (inkl. oms) kronor . . . 875.—

10691 valfritt tyg Klass A (inkl. oms) kronor . . . 990.—

Skyddsklädsel till soffa Mix, enligt beskrivning på sidan 14, tyg Polkett grönt, blått eller orange. Levereras konfektionerat och klart för användning.

10692 i valfri färg (inkl. oms) endast kronor . . . 255.—

Dixie bord, 65×54 cm och höjd 49 cm. 8 mm glasskiva på mässingsfärgat metallunderrede. Se även sidan 35.

51348 pris (inkl. oms) kronor 142.—

Bokhyllmöbel Excellent i jakaranda beskrivs på sidorna 28 och 113.

MIX





Text. se motstående sida

**VARDAGS-
RUMMET
SOM VANN**

HÄR ÄR VARDAGSRUMMET SOM VANN!

Det blev interiören i jakaranda, som fick de allra flesta rösterna i den mest jämna och spännande inredningstävling, som vi här på IKEA har varit med om. Arkitekten, som byggt upp interiören, var vår egen Karin Mobring — den enda av de deltagande arkitekterna, som tillhör IKEAs egen formgivargrupp. Grattis!

Jakaranda är ett sobert mörkt, livligt och mycket vackert ädelträslag, som alltid haft många beundrare. På de senaste åren har jakaranda (palisander) kommit att bli ett av de allra populäraste träslagen. Möbel-IKEA har i sin kollektion åtskilliga möbler av jakaranda — möbler för alla bostadsfunktioner. Genom sin rationella produktions- och distributionsplanering kan IKEA erbjuda också dessa möbler, jakaranda är som bekant ett dyrt träslag, till priser som överraskar och stimulerar.

Bassoffa Helgö. Formgivare: Gillis Lundgren. Plymåerna i sits och rygg — och de båda sidoplymåerna — är av Polyton, som beskrivs på sidan 15. I sits ligger dessa på sicksackresårer och matelasserat skydd med 25 mm polyeter. I sitsens framkant finns en skumgummiprofil. Ryggens grundstoppning är juteväv och polyeter. Synliga trädelar av jakaranda-betsad teak. Modell Helgö har kraftiga gavelpartier med stoppade och klädda fyllningar. Armstöden är polyeterstoppade. 69 cm hög, 87 cm djup och 235 cm lång. Invändig sitslängd 195 cm. Sitshöjd 39 cm och sitsdjup 55 cm. På bilden i tyg Ingarö beige, Klass A.

10540 valfritt tyg Klass B (inkl. oms) kronor	1.370.—
10541 valfritt tyg Klass A (inkl. oms) kronor	1.460.—
Skåpbokhyllmöbel Excellent beskrives närmare på sidan 113 där vi visar hur Er nya, vackra jakarandamöbel ser ut i detalj.	
Skåp Excellent DD i jakaranda (inkl. oms) kronor	255.—
Byrå Excellent LL i jakaranda (inkl. oms) kronor	297.—
TV-bänk Excellent i jakaranda (inkl. oms) kronor	140.—
Bokhylla Excellent B 1 i jakaranda (inkl. oms) kronor	265.—
Bokhylla Excellent B 2 i jakaranda (inkl. oms) kronor	310.—
Barskåp Excellent i jakaranda (inkl. oms) kronor	412.—
Vitrinskåp Excellent i jakaranda (inkl. oms) kronor	285.—
Fåtölj Polo , se sidan 39. Satsbord Lago , se sidan 56. Tevagn Frati , se sidan 69. Matbord Ladoga , se sidan 123. Stolar Mustang , se sidan 123. Golvampa Trumf , se sidan 213.	

I en enkät-tävling på vårt möbelhus i Älmhult frågade vi: "Vilken fåtölj är Er favorit här på IKEA?" Vi fick massor av svar och de flesta löd:

"MONITOR är favoritfåtöljen!"

Monitor har stomme av glasfiberarmerad uretanplast, ett tåligt och starkt material. Sitsens vändbara plymäär är liksom de knapphäftade ryggplymåerna av Polyton — ett dunmjukt material som beskrivs på sidan 15 här i katalogen. Ryggens plymäär är fastmonterade för att ligga riktigt bra. Formgivare: Nils Yngve. Kryssfol i teak eller jakaranda.

Fåtölj Monitor Låg är 70 cm hög, 83 cm bred och 80 cm djup. Sitsdjup 37 cm. Vikt 25 kg. Klädd i ett bra möbeltayg, enfärgat brunt och med plymäär i brunt/ruåigt. Ni kan också välja Monitor Låg och Hög i en ny, populär skinnimitation — Griffine (bil-den), som finns i färgerna röd, grön el. svart.

08301 i tyg enligt ovan (inkl. oms) kronor	375.—
08302 i valfri skinnimitation Griffine (inkl. oms) kronor	385.—
Fåtölj Monitor Hög — favoriten — har mått som låga fåtöljen men är 95 cm hög och 85 cm djup, i samma tygalternativ som den låga. Mjukstoppad nackkudde med samma fiberfyll-material som ingår i plymåerna i övrigt.	
08304 i tyg enligt ovan (inkl. oms) kronor	455.—
08305 i valfri skinnimitation Griffine (inkl. oms) kronor	465.—

Ni kan också få Er Monitor i valfria tyger eller i exklusivt äkta skinn i svart, brunt eller rött. Begär offert från IKEAs Kundtjänstavdelning i Älmhult.

"Monitor — en fest för öga,
rygg och plånbok"



MONITOR



ALERT

Ledigt bekväm. Okonventionell. Representativ för IKEAs genomgripande "kvalitet till lågpris" linje. Alert med två- och tresitsig soffa erbjuds klädd i tyg Lester orange eller turkos (enfärgat eller rutigt). Föredrar Ni skinnimitation så kan Ni få Alert i samma, nya skinnimitation — röd eller svart — som fåtöljen på omslagets första sida är klädd med. Plymåerna, vändbara och försedda med blixtlås, i rygg och sits är av Polyton (se sidan 15). Sitsunderlaget består av nosagresärer och matelasserad skyddsklädsel. Den ganska höga och bekväma ryggen är polyeterstoppad liksom armstöden och enheterna utvändigt. De synliga trädelarna — trevliga i utformningen — finns i naturbonad eller teak- eller jakarandabetsad ek.

Skriftlig materialdeklaration medföljer.

Fåtölj Alert är 70 cm hög, 79 cm bred och 75 cm djup. Sitshöjd 40 cm och sitsdjup 48 cm. Vikt 27 kg.

04256 i tyg Lester enligt ovan (inkl. oms) kronor **275.—**

04258 i skinnimitation Griffine enligt ovan (inkl. oms) kronor **285.—**

Soffa Alert II, tvåsitsig, har mått som fåtöljen men är 155 cm lång. Vikt 40 kg.

04264 i tyg Lester enligt ovan (inkl. oms) kronor **495.—**

04266 i skinnimitation Griffine enligt ovan (inkl. oms) kronor **510.—**

Soffa Alert III, tresitsig, är 188 cm lång. Vikt 54 kg.

04271 i tyg Lester enligt ovan (inkl. oms) kronor **575.—**

04274 i skinnimitation Griffine enligt ovan (inkl. oms) kronor **595.—**

Bord Bombay I och II, se sidan 95. Prydnadskuddar Pop 68, se sidan 23.

ALERT

KONTAKT

— ett
enastående
lågpris

Kontakt-fåtöljen är en av årets prisbomber — se själva vad en stor och välproportionerad fåtölj kostar! Erl Kontakt har stomme av polystyrenplast, mjukt rundad och noga måttplanerad för att vara riktigt bekväm. Helt överstoppad med tjock polyeter. Ni, som väljer Kontakt får en modern och komfortabel vilfåtölj — dubbelt bekväm tack vare det populära kryssunderredet som gör fåtöljen vridbar på nylonlager. Polyeterdynan i sitsen är vändbar och överdraget har blyttlås. Foten är förkromad.

Fåtölj Kontakt erbjuds klädd i ett orange, grönt eller blått möbeltyg av bra kvalitet. Den är 72 cm hög och 79 cm bred. Sitshöjd 39 cm och sitsdjup 53 cm. Vikt 22 kg. 07340 i tyg enligt ovan (inkl. oms) endast kronor **138.—**

07341 i svart mönsterpräglad skinnimitation, med ensamrätt för IKEA (inkl. oms) kronor **154.—**



KONTAKT
138:—

SUCCÉ

Större
och
bekvämare

Tänk Er fyra höga, vridbara vilfåtöljer runt ett bord. Vilken underbar sittgrupp! För folk som tycker det är kul att umgås, diskutera och lyssna på musik. För människor som ser nytt och okonventionellt på möbleringen — som vet hur man gör det bekvämt och trivsamt omkring sig.

Fåtölj Succé, en av årets mest fantastiska prissuccéer från IKEA, har stomme av glasfiberarmerad uretanplast. Överstoppning med polyeter och härligt mjuk plymånredning av extramjuk polyeter — lös sitsdyna och ryggplymån/nackstöd, som är delat genom en insyning. Succé väljer Ni i ett bra tyg, som finns i gult, blått eller orange. Kryssfot i förkromad metall eller i teakim.

Fåtölj Succé är 93 cm hög, 82 cm bred och 85 cm djup. Sitshöjd 40 cm och sitsdjup 50 cm. Vikt 25 kg. 09360 i tyg enligt ovan (inkl. oms) endast kronor ... **295.—**



SUCCÉ
295:—

VIKTIGT! Många möbelsäljare räknar inte in om-sättningskatten (11,11%) i sina priser — den summan tillkommer vid köpet. Se här hur priserna blir utan skatt på IKEAs möbler:

Fåtölj Kontakt		Fåtölj Succé	
Kr.	124.20	Kr.	265.50
+ 11,11 % oms	138.80	+ 11,11 % oms	295.50
SUMMA	138.—	SUMMA	295.—

ROBIN - helkul

En lugn och harmonisk interiör — men ny och spännande — ett rum där det "händer" någonting, där man vet att man kan trivas och leva skönt. En miljö som är fullständigt fri från konventionellt formtänkande — att en möbel skall se så eller si ut. Det är också en bekväm miljö.

Vem bor här? Ja, först och främst är det förstås den unga generationen som nu sätter bo — de ungdomar som har varit med om att skapa den explosiva och färgstarka "pop-åldern" med sin medryckande och intensiva livsrytm. Ungdomar, som helt enkelt inte kan acceptera ett hem i teak eller jakaranda, för vilka färgfrosseriet och nya, enkla former betyder så oerhört mycket.

Soffgrupp Robin är formad av Gillis Lundgren, han har blick för vad unga och självständiga människor vill ha.

Fåtölj Robin är 71 cm hög, 70 cm bred och 80 cm djup. Sitshöjd 38 cm och sitsdjup 51 cm. Knapphäftade plymår i sits och rygg — i sits på plastfiberväv. Klädsel kretong Myrten grön, som Ni också kan få i blått. Lackerade ytor i vitt eller rött. Monterbar. Vikt 18 kg.

12290 vit- eller rödlackerad och klädd i kretong Myrten (inkl. oms) kronor **245.—**

Soffa Robin II, tvåsitsig, har mått och utförande som fåtöljen men är 133 cm lång. Vikt 34 kg.

12292 vit- eller rödlackerad och klädd i kretong Myrten (inkl. oms) kronor **425.—**

Soffa Robin III, tresitsig, är 196 cm lång. Vikt 50 kg.

12294 vit- eller rödlackerad och klädd i kretong Myrten (inkl. oms) kronor **585.—**

Soffbord Robin med vit och svart PP-platta (vändbar) har ett snedställt förvaringsfack. Skivan är 70x70 cm. Höjd 50 cm. Vikt 14 kg.

51986 röd- eller vitlackerad (inkl. oms) kronor .. **97.—**

Bord POP 68, se beskrivning på sidan 23.

Armatyr Twin Light, se sidan 209.

sittgrej för dej...

Du som är ung!

Fabulöst roliga grejor för en toppenfestlig, bekväm och färgrik miljö — IKEAs unga möbelrepertoar är det bästa och skojigaste som hänt ditt rum. Det här är möbler för dig som tycker det är kul att träffa gänget hemma och spisa plattor. Som gillar att det rör på sig. Som vill ha det skönt, nytt och annorlunda omkring dig. Färgstarkt, formkul och i takt med din egen tid. Titta över vad IKEA har för dig — och för alla som tänker ungt och djävrt — i sin nya kollektion. Gör det skönt för dig och kul omkring dig!



GALLERI

GALLERI

GALLERI

En robust och skojig modell i vårt lackerade möbelprogram — sittvänlig som få och en av de charmigaste i vår kollektion. Det är arkitekt Karin Moberg, som har ritat Galleri och hon har tänkt sig den som extrafåtölj i det unga och moderna vardagsrummet eller som en annorlunda och särskilt bekväm fåtölj i Er gillestuga. Galleri är lackerad i en blank, röd färg och de mjuka plymåerna (Polylon, se sidan 15) är klädda i en mörkblå manchester. Sitsunderlaget är en hållbar plastfiberväv. Galleri är ingen extrem nyform, förbehållen några få konsumenter — den vackra formen och det fina materialvalet gör Galleri till en alla moderna människors favoritfåtölj.

Fåtölj Galleri är 60 cm hög, 81 cm bred och 73 cm djup. Sitsdjup 40 cm och sitsdjup 56 cm. Vikt 18 kg. 11905 rödlackerad och med blå manchesterklädsel (inkl. oms) endast kronor 315.—

CAMPO I och II

Pigga tyger på mjuka kuddar, röda och glada blanklacksidor och en hållbar glasfiberväv (som man sitter bra på utan plymår) — det är ingredienserna i arkitekt Erik Wörts roliga Campofåtöljer för ungt folk. Campo I är en "vanlig" fåtölj — bara så mycket roligare — och Campo II är en gungfåtölj med "inbyggda" medar. Chosefritt, naturligt och kul.

Fåtölj Campo I är 75 cm hög, 65 cm bred och 71 cm djup. Sitsdjup med plymår 42 cm. Sitsdjup 50 cm. Ni väljer Campo I och II med eller utan plymår. Vikt 16 kg.

11800 lackerad i rött utan plymår (inkl. oms) kronor 108.—

Gungfåtölj Campo II har mått som Campo I.

11802 lackerad i rött utan plymår (inkl. oms) kronor 115.—

Sits- och ryggplymår till Campo I och II i mjukpolyeter bekväma och hållbara. Ni väljer plymåerna i tyger som på bilden — det blårutiga tyget Schottis eller det blommiga, röda Öckerö-tyget.

11804 per plymåsets om sits och rygg (inkl. oms) kronor 88.—

CAMPO I

CAMPO II





AGENT — med bytbar klädsel

Att utnyttja lägenhetens naturliga förutsättningar, att möblera individuellt med tanke på funktion och komfort — det är att inreda sitt hem smakfullt och göra det bekvämt för sig. En bassoffa är ofta en perfekt lösning, ledig och miljövänlig. Till den placerar Ni ett par trevliga uddafåtöljer — eller Ni kanske föredrar två soffor intill varandra. Väljer man en bassoffa för sitt hem — ja, då väljer man också många möjligheter till en bra möblering.

Agent-soffan, formgivare: Nils Yngve, är en inbudande modell hela 220 cm lång. Den har specialgjorda, våldoserade polyeterplymår i sits och rygg — vändbara med blixtlås i överdragen. Sitsunderlaget är mjukt fjädrande. Sicksackresårer med polyeterplatta och klätt, matelasserat skydd. Ryggens fasta underlag har tjock polyeterstopning. Nertill är den bytbara klädseln försedd med slät kappa runt om.

Agent är en av de soffor, som Ni kan få med bytbar klädsel — soffgrupp Maribo på sidan 40 är ett annat exempel. Ni kan välja tyg Spectra (grönt, blågrönt, orange eller beige) eller kretong Tarantella (grön, röd eller svart/vit) eller kretong Myrten (blå eller grön). Spectra beskrives på sidan 22 och de båda kretongerna kan Ni se bl. a. på sidorna 40, 32 och 178.

Soffa Agent är 67 cm hög, 220 cm lång och 85 cm djup. Sits-höjd 39 cm och sitsdjup 58 cm. Vikt 80 kg.

04294 klädd i tyg Klass A enligt detaljerad beskrivning ovan (inkl. oms) kronor **845.—**

Extraklädsel till soffa Agent i tyg Spectra, Myrten eller Tarantella enligt beskrivningen ovan.

04295 färdigkonfektionerad (inkl. oms) kronor .. **355.—**

Panelvägg Radikal i teak

VARA MED **VEN** VARA PÅ KTA

Interiören med bassoffa Agent visar IKEAs populära och mycket prisförmånliga panelvägg Radikal — en mycket vald, flexibel och tilltalande teakkombination. Lär känna Radikal (och panelvägg Aktuell i jakaranda på motstående sida) lite närmare. Genom IKEAs Kundtjänstavdelning i Älmhult eller genom besök på något av IKEAs möbelhus erhåller Ni gratis en folder över panelväggen. Se kupong.

Sänd mig ytterligare uppgifter om Panelvägg Radikal och Aktuell — utan kostnad eller förbindelse från min sida.

Namn:

Adress:

Postadress:

VAR GOD TEXTA



DIXIE

SOLO

AKTUELL

Bassoffa SOLO

En bulligt mjuk, mysig bassoffa med härligt slösande mått, befriande skön att sjunka ner i och njuta av. Jäkt och stress är med ens något som inte existerar. Den tresitsiga soffan — en succé även för vår välkända lågprislinje — har i år kompletterats med en tvåsitsig modell, en sittighet som gör Er möblering enklare att planera och mera bekväm. Plymåerna i sits och rygg och de båda sidokuddarna i Solo är pösiga och mjuka som dun — materialet är Polylyon som vi beskriver närmare på sidan 15. I sits ligger de på sicksackunderlag, 25 mm polyeter och matelasserad väv, i rygg på polyeterstopppning. Armstöden invändigt har 25 mm polyeter och är, liksom soffan för övrigt, utvändigt polyeterstoppade. Porösgummilist ger sitsens framkant en hållbar och tilltalande profil. Benen är av ljus ek eller betsade i teak-, mahogny- eller jakarandafärg.

Formgivare till Solo-soffan är Gillis Lundgren

Skriftlig materialdeklaration medföljer.

Soffa Solo II, tvåsitsig, är 72 cm hög med plymåer, 88 cm djup och 166 cm lång totalt. Invändig sitslängd 130 cm. Tygåtgång 680×150 cm respektive 790×130 cm. Vikt 65 kg.

10903 valfritt tyg Klass B (inkl. oms) kronor **853.—**

10904 valfritt tyg Klass A (inkl. oms) kronor **935.—**

Soffa Solo III, tresitsig, har mått som den tvåsitsiga men är totalt 235 cm lång. Invändig sitslängd 195 cm. Tygåtgång 690×150 cm respektive 1025×130 cm. Vikt 80 kg.

10900 valfritt tyg Klass B (inkl. oms) kronor **1.240.—**

10901 valfritt tyg Klass A (inkl. oms) kronor **1.350.—**

Soffbord Dixie i jakaranda har tjocka, massiva kantomlinningar, 40 mm höga, runt hela skivan. Fanerade sargar på långsidorna. Monterbara benbocker. Storlek 65×160 cm, höjd 50 cm. Ytan är behandlad med Polyuretanolack, en oerhört tålig behandling — se sidan 15.

Et elegant och välgjort bord. Vikt 28 kg.

51731 i jakaranda (inkl. oms) kronor **280.—**

Bordlampa Mässing från vår möbelhuskollektion. Cylindrisk, matt mässingsfot med tyngd. Slätspänd duchesse-skärm med tak — röd eller äggskalsfärgad. Skärmdiameter 40 cm och höjd 32 cm. Totalhöjd 70 cm. Vikt 4 kg.

02146 komplett (inkl. oms) kronor **128.—**

Bord Dixie är här placerat som endtable. Skiva av 8 mm tjockt klarglas med slipade kanter. Underrede av mässingsfärgad metall. Storleken på skivan är 65×45 cm, höjden 49 cm. Monterbart. Vikt 12 kg.

51348 med glasskiva (inkl. oms) kronor **142.—**

Panelvägg Aktuell i jakaranda är uppbyggd och konstruerad efter samma principer som panelvägg Radikal i teak på motstående sida. Rekvirera en beskrivning över Aktuell på kuponen på sidan 34.

VARA VÄN VARU FAKTA



SANDHAMN

SANDHAMN

Sandhamn är en lyxigt bekväm och påkostad grupp med gediget underarbete — just den typ av möbel, som är så härligt att sjunka ner i och njuta av. Måtten är väl tilltagna för att Ni skall få en komfort utöver det vanliga. Linjerna är tidlösa. På bilden är soffgrupp Sandhamn — som i år även erbjuds med en II-sitsig soffa — klädd i kretong Sommargyllen röd. Den klädseln är ett ypperligt förslag för Er som vill ha något djärvt och annorlunda i Ert hem. Sandhamn passar också bra i tyg av typ Texas, se sidan 21. Också äkta skinn är ett bra förslag — begär offert på det utförandet från IKEAs Kundtjänstavdelning i Almhult.

Sandhamn har trippelfjädrande sits med härligt mjuka plymår (Polyton se sidan 15), pösiga och bekväma. Dessa ligger på en helspunnen resårkärna med grundstoppning och matelasserat skydd, som i sin tur har fjädrande sicksackunderlag. Armstöden är stoppade med polyeter. Ryggen är polyeteröverstoppad på sadelgjord och juteväv och plymåerna är knapphäftade. Kraftig stomme av björk och furu, ben av bok i teak-, mahogny- eller jakarandafärg. Såväl soffor som fåtöljer är framtill försedda med 2 st kraftiga länkrullar (klotformade hjul), som gör dem lätta att flytta. Mot ett tillägg av 15.— kronor förser vi även fåtöljen baktill med sådana länkrullar.

Fåtölj Sandhamn är 70 cm hög, 84 cm bred och 87 cm djup. Sitshöjd 39 cm och sitsdjup 53 cm. Tygätgång 460×150 cm respektive 525×130 cm. Vikt 33 kg.

09175 valfritt tyg Klass B (inkl. oms) kronor **595.—**
09176 valfritt tyg Klass A eller kretong (inkl. oms) kronor **650.—**

Soffa Sandhamn II, tvåsitsig, har mått som fåtöljen men är 144 cm lång. Invändig sitslängd 120 cm. Tygätgång 735×150 cm respektive 845×130 cm. Vikt 52 kg.

09183 valfritt tyg Klass B (inkl. oms) kronor **910.—**
09184 valfritt tyg Klass A eller kretong (inkl. oms) kronor **996.—**

Soffa Sandhamn III, tresitsig, är 203 cm lång. Invändig sitslängd 68 cm. Tygätgång 900×150 cm respektive 1020×130 cm. Vikt 68 kg.

09179 valfritt tyg Klass B (inkl. oms) kronor **1.170.—**
09180 valfritt tyg Klass A eller kretong (inkl. oms) kronor **1.280.—**



SANDHAMN II



HEDEN

JAMAICA

Jamaica-soffan, i två väl avvägda storlekar för modern och bekväm placering, är ritad av arkitekt Erik Wørls. Den har vacker, öppen stomme med ben, ribbor och kantflisningar av massiv jakaranda — ett ädelträslag med livfull ådring och sober, mörk färg. Stommens måttplanering och noga genomtänkta konstruktion, den är monterbar, ger ett utmärkt underlag för den komfortabla sitsinredningen med Polyonplymåer. På sidan 15 läser Ni mer om denna dunmjuka plymåtyp med dess pösiga, moderna stoppning.

Jamaica i jakaranda har som sitsunderlag en glasfiberarmerad väv. Tyget på bilden heter Ingarö orange och beskrivs närmare på sidan 21. Ingarö är ett tyg Klass A. Jakaranda är ett eftersökt och dyrt träslag. Tillsammans med de exklusiva Polyonplymåerna borde Jamaica-sofforna rimligen kosta ganska mycket. Men IKEA har, också denna gång, lyckats med sin uppgift att erbjuda Er kvalitet till lågpris. Begär offert på klädsel i äkta skinn från IKEAs Kundtjänstafdelning i Älmhult.

Soffa Jamaica II, tvåsitsig, är 75 cm hög med ryggplymåer, 76 cm djup och 136 cm lång. Sits höjd 42 cm och sitsdjup 50 cm. Tygätgång 320×150 cm respektive 360×130 cm. Vikt 32 kg.

11965 i jakaranda med valfritt tyg Klass B (inkl. oms) kronor

834.—

11966 med valfritt tyg Klass A (inkl. oms) kronor

870.—

Soffa Jamaica III, tresitsig, har mått som den tvåsitsiga men är 180 cm lång. Tygätgång 480×150 cm respektive 540×130 cm. Vikt 49 kg.

11968 i jakaranda med valfritt tyg Klass B (inkl.

oms) kronor

1.096.—

11969 med valfritt tyg Klass A (inkl. oms) kronor **1.150.—**

Soffbord Särö IV i jakaranda, se sidan 89. **Satsbord Lago** i jakaranda, se sidan 56.

HEDEN

Arkitekt Lennart Benders höga vilfåtölj Heden har kraftig stomme med behaglig bakåtlutning. På mjuka gummiband, överstoppade med 30 mm skumgummi ligger i sits en lös plymå av gässmålfjäder och ballonger i andheldun. 3-delad. Ryggen är uppbyggd på sadelgjord, juteväv, vitvadd och 15 mm polyeter samt har dunfylld nackkudde. Ben i massiv ek eller teak eller jakarandafärg.

Fåtölj Heden är 100 cm hög, 82 cm bred och 87 cm djup. Sits höjd 39 cm och sitsdjup 53 cm. Tygätgång 310×150 cm respektive 375×130 cm. Vikt 40 kg.

06560 valfritt tyg Klass B (inkl. oms) kronor

458.—

06561 valfritt tyg Klass A (inkl. oms) kronor

495.—

06562 äkta skinn (inkl. oms) kronor

890.—

Boris, endtable i jakaranda (vid fåtölj Heden). Skivan är 62×42 cm, höjden 53 cm.

51228 i jakaranda (inkl. oms) endast kronor

87.—

Kohud Angus under Hedenfåtöljen beskrivs på sidan 248.

EXTRAERBJUDANDE

OBS! Nu till ännu lägre pris

För hel grupp Kolding (1 soffa och 2 fåtöljer) i den vackra eken och med klädsel i tyg Inka — grönt, blått, brunt eller tegelrött — lämnar vi ett extra gynnsamt pris.

Pris (inkl. oms) kronor **950.—**

KOLDING

VARA MED VÅN VARU PÅRÅTA

Arkitekt Erik Worts är formgivare till Kolding, en av våra populäraste grupper genom tiderna. Han har lyckats i detalj och vår fabrik har till punkt och pricka kunnat realisera arkitekt Worts idé. De vackra trädelarna, ett minutiöst arbete, har silkeslen ytbehandling. Materialet är massiv ek behandlad med plastlack eller oljad och plastbehandlad teak. Kolding är den typ av möbel där den fräscha, ljusa eken kommer till sin fulla rätt. OBS! Nu till lägre pris än tidigare, tack vare större serier, större försäljning och rationellare distribution med monterbara stommar.

Plymåerna i sits och rygg är helflätade, grundstoppade resårkärnor med polyeteröverstoppning. Klädda i tyg är plymåerna vändbara för att kunna slitas på båda sidor. I tyg Inka, Klass A (se sidan 20), erbjuds Koldinggruppen till ett förmånligt specialpris — färgerna Ni har att välja på är grönt, blått, brunt eller tegelrött.

Fåtölj Kolding är 73 cm hög, 72 cm bred och 80 cm djup. Sitshöjd 38 cm och sitsdjup 52 cm. Tygåtgång 140×150 cm. Vikt 21 kg. Monterbar.

Specialpris i ek med tyg Inka — se färger ovan. Inkl. oms endast kronor **230.—**

I ek med valfritt tyg Klass A (inkl. oms) kronor **270.—**
För stomme i massiv teak tillkommer kronor 30.—

Soffa Kolding har mått som fåtöljen men är 185 cm lång. Tygåtgång 420×150 cm. Vikt 45 kg. Monterbar.

Specialpris i ek med tyg Inka — se färger ovan. Inkl. oms endast kronor **525.—**

I ek med valfritt tyg Klass A (inkl. oms) kronor **625.—**
För stomme i massiv teak tillkommer kronor 55.—
Se beställningsnummer på motsstående sida.

KOLDING LÄG
i teak/skinnimit.



BRAVO soffbord

VARU MED VEDN FAKTA

Beskrives endast här. Ritat av arkitekt Wörts för hans Koldinggrupp, men självfallet också vackert i många andra sammanhang. Massiva kantlister i ek eller teak — höga mot kortändarna. Bravo är ett mycket snyggt bord och välgångigt som få andra — ytbehandlat med Polyuretanolack (se sidan 15) som har helt unika egenskaper. Skivan är 60×140 cm. Höjd 45 cm. Vikt 17 kg.

51260 ek eller teak (inkl. oms) kronor **145.—**

Kolding i skinn eller skinnimitation

Kolding lämpar sig utmärkt i skinn eller skinnimitation. Vi erbjuder Er äkta skinn — kromgarvat och anilinfärgat — eller skinnimitation av god kvalitet i brunt eller svart. Plymåerna utföres då sydda i rutor med keder och knapphäftning. Båda dessa material är så gott som outslitliga. Av tekniska skäl är sitsplymåerna i detta utförande inte vänderbara. I skinnimitation kostar fåtölj Kolding inkl. oms kr. 310.— och i svart äkta skinn kr. 455.—. Soffans pris i skinnimitation är kr. 745.— och i svart äkta skinn kr. 1180.— inkl. oms. För stommar i teak tillkommer för fåtöljen kr. 30.— per styck och för soffan kr. 55.— inkl. oms.

VI BER ER ATT PÅ ORDERN NOGA ANGE BESTÄLLNINGNUMMER FÖR SOFFGRUPP KOLDING ENLIGT DENNA TABELL

Ek eller teak	Fåtölj	Soffa
Tyg Inka	11990/11992	11991/11992
Tyg Klass A	11990/11993	11991/11993
Skinnimitation	11990/11996	11991/11996
Äkta skinn	11990/11995	11991/11995

LÄGG MÄRKE TILL ATT OMSÄTTNINGSSKATTEN 11,11 % ÄR INRÄKNAD I IKEAs LÅGA PRISER



Bassoffa MERIT, fåtölj POLO

MERIT

Merit-soffan är en kvalitetsprodukt, som Ni kan välja i den ljusa, vackra eken eller i teak — en utomordentligt bekväm modell med härligt mjuk plymånredning. Den robusta träkonstruktionen har harmoniska linjer och visst ser det trevligt ut med öppen rygg och öppna gavlar! I sitsen, på fjädrande gummibandsbotten med matelasserad skyddsklädesel, ligger tre plymåer och i rygg tre plymåer. Samtliga dessa plymåer, liksom de båda armstödsuddarna, är angenämt mjuka och spänstiga (Polylon — se sidan 15). Alla plymåerna är försedda med blixtilås.

Bassoffa Merit är 68 cm hög, 200 cm lång och 78 cm djup. Sitshöjd 39 cm och sitsdjup 50 cm. Tygåtgång 600×150 cm respektive 700×130 cm. Levereras demonterad. Vikt 55 kg.

- 10670 valfritt tyg Klass B (inkl. oms) kronor **1.090.—**
10671 valfritt tyg Klass A (inkl. oms) kronor **1.165.—**
10673 kretong Panama (bilden) inkl. oms kronor **1.280.—**
10672 äkta skinn (inkl. oms) kronor **1.715.—**

På bilden är Merit klädd i linnekretong Panama blå, som också finns i rött eller grönt.

POLO

En sensationell lågprisfåtölj. Polo har utomordentligt hållbar stomme av **glasfiberarmerad plast**, en nästan otrolig kvalitet för ett så angenämt lågt pris. Armeringen gör det möjligt att framställa Polo i denna smäckra och vackra form — och ändå få den urstark. Helt stoppad med polyeter, 25 mm i rygg och armstöd. Sitsplymån är 50 mm tjock. Att Polo är vridbar på det förkromade underredet gör den förstås ännu mer bekväm. Välj Polo i ett mycket bra, orange tyg med linnestruktur eller i svart, högklassig skinnimitation.

Fåtölj Polo är 70 cm hög, 68 cm bred och 61 cm djup. Sitshöjd 41 cm och sitsdjup 45 cm. Vikt 23 kg.

- 08817 klädd i orange tyg (inkl. oms) endast kronor **158.—**
08818 i svart skinnimitation (inkl. oms) endast kronor **168.—**



MARIBO — med bytbar klädsel

Maribo är en måttfull och prydlig nyhet i vår stoppmöbelkollektion — ny som form, men också som idé med sin bytbara klädsel. Maribo innebär för många den smidiga, bekväma och ekonomiskt riktiga lösningen på ett problem som inte är ovanligt. Det är väl bra synd att man inte skall kunna eller våga använda en möbel bara för att man måste vara rädd om tyget — kanske för barnens skull.

Maribo soffa finns i två storlekar för att Ni skall kunna möblera ledigare och bekvämare. De valdoserade plymåerna i rygg och sits är tillverkade av polyeter — behagligt fjädrande och lagom mjuka. I sits är underlaget sicksackresårer med matelasserad skyddsklädsel, i rygg ligger plymåerna på polyeterstoppat, fast underlag.

Maribo levereras klädd och färdig med den bytbara klädseln påsatt. Ni behöver alltså inte välja mer än en klädsel då Ni köper gruppen. Den andra kan Ni — om Ni vill förestås — köpa lite längre fram. Ni har tre tygalternativ att välja på. A) Kretong Myrten (bilden) i grönt eller blått. B) Kretong Tarantella i grönt, rött eller svart/vitt. C) Möbelyg Spectra (sidan 22) — ett grovt, trivsamt tyg som finns i orange, beige, blågrönt eller grönt. Ni har alltså 9 olika klädselar att välja till Er Maribo-grupp! Nertill är den bytbara klädseln försedd med en prydlig, motveckad kapp. Varje plymåöverdrag har blyxtlås. Stommens klädsel är avtagbar genom nästan osynliga blyxtlås i de bakre hörnen.

Fåtölj Maribo är 74 cm hög, 80 cm bred och 85 cm djup. Sitshöjd 40 cm och sitsdjup 55 cm. Vikt 32 kg.

08060 i tyg Klass A — enligt ovan — (inkl. oms) kronor **385.—**

Extraklädsel till fåtölj Maribo (best. nr 08066) i något av tygerna Myrten, Tarantella och Spectra kostar kr. 165.— inkl. oms.

Soffa Maribo II, tvåsitsig, har mått som fåtöljen men är 158 cm lång. Invändig sitslängd 136 cm. Vikt 50 kg.

08062 i tyg Klass A — enligt ovan — (inkl. oms) kronor **635.—**

Extraklädsel till soffa Maribo II (best. nr 08068) i något av tygerna Myrten, Tarantella och Spectra kostar kr. 250.— inkl. oms.

Soffa Maribo III, tressitsig, är 195 cm lång. Invändig sitslängd 173 cm. Vikt 60 kg.

08064 i tyg Klass A — enligt ovan — (inkl. oms) kronor **725.—**

Extraklädsel till soffa Maribo III (best. nr 08070) i något av tygerna Myrten, Tarantella och Spectra kostar kr. 315.— inkl. oms.

Kretongerna Tarantella och Myrten är skapade av välkände Sven Fristedt och säljes med ensamrätt för IKEA. Zepelbehandlingen i dessa dessiner gör ev. fläckar lätta att avlägsna — mycket viktigt för ett möbelyg. Se även sid. 18.



NORA

Kretongen, som fåtölj Nora är klädd i, heter Global och finns i rött eller blått. En fräsch och annorlunda klädsel för en jättebekvämlig fåtölj, vilsam som få. Nora kan Ni också med fördel välja i något av våra stiltyger.

Sitsen på nosagresårer har överstopning med juteväv, vadd och 30 mm polyeter. Ryggen har samma grundstopning och 40 mm polyeter. Stoppstomme av björk och furu, en bra grund för hållbarhet och bekväm sittställning genom sin måttställning. Nora har kappa med prydligt lagda motveck — en välgjord och snygg avslutning. Ryggen är djuphäftad och tyget lagt i veck. Nora är Hennes önskefåtölj, Hennes bekvämaste sittplats för vila och handarbete.

Skriftlig materialdeklaration medföljer.

Fåtölj Nora är 73 cm hög, 78 cm bred och 75 cm djup. Sitsdjup 41 cm och sitsdjup 53 cm. Tygåtgång 325×150 cm respektive 350×130 cm. Vikt 20 kg.

08492 valfritt stiltyg eller kretong (inkl. oms) kronor **367.—**

Satsbord Kairo i roccomodell finns i valnöt (bilden) eller hondurasmahogny. Vackra, överskjutande kantlister liksom underrederna i valarbetad bok med samma färg som bordet. Stora bordet är 54 cm högt med skiva 51×35 cm. Mellanbordet är 51 cm högt med skiva 42×35 cm. Lilla bordet är 50 cm högt med skiva 35×35 cm. Satsbordet säljes endast komplett med tre bord. Vikt 15 kg.

51610 komplett (inkl. oms) kronor **210.—**

NORA

KAIRO



PARIS-68

PARIS-68

Ännu mer bekväm har Paris-gruppen blivit i år — vi har valt att erbjuda denna populära möbel med frikostigt mjuka, konfektionerade Polyol-plymåer — som närmare beskrivs på sidan 15 här i katalogen.

Paris-68 är en sober grupp med runda, mjuka linjer. Den har höga armstöd, som lyfter upp armarna och låter Er koppla av i en skön sittställning. Sitsplymåernas underlag är djupjädrande sicksacksårer med matelasserad skydds-klädsel. Helmjuka ryggar med 20×20 mm sküm-gummi/polyeter på gummigjorda. Rundade armstöd med samma utmärkta stopning. Utvärdig stopning och klädsel runt om. Nertill är Paris-68 försedd med en vackert veckad kappa.

På bilden är Paris klädd i en ny och annorlunda kretong — Global — som finns i blått eller rött (se även Nora på denna sida).

Fåtölj Paris-68 är 76 cm hög, 94 cm bred och 85 cm djup. Sitsdjup 40 cm och sitsdjup 55 cm. Tygåtgång 320×150 cm respektive 450×130 cm. Vikt 28 kg.

08761 valfritt tyg Klass A (inkl. oms) kronor **395.—**

08762 valfritt tyg Klass B (inkl. oms) kronor ... **450.—**

Soffa Paris-68 har mått som fåtöljen men är 193 cm lång. Tygåtgång 500×150 cm respektive 760×130 cm. Vikt 58 kg.

08766 valfritt tyg Klass B (inkl. oms) kronor **690.—**

08767 valfritt tyg Klass A eller kretong kronor .. **780.—**

Klaffbord Kent beskrives endast här. Form: Erik Werts. En smidig och enkel konstruktion. Tillverkat i teak med massiva ben och kantomlimningar. 55 cm högt. Den fasta skivan är 58×65 cm och de båda klaffarna 35×58 cm. Vikt 18 kg.

51623 i teak (inkl. oms) kronor **152.—**

Bordlampa Lyckan från vår möbelhuskollektion (best. nr 01929) kostar inkl. oms kronor 60.—.



ELEGANT

ELEGANT

Arkitekt Lennart Benders tidlösa och mycket vackra Elegant-grupp är här klädd i tyg Moquette, en nyhet i vår kollektion. Detta blå tyg av bomull/konstsilke har en manchesterliknande yta och struktur. Det är skrynkelhärdigt och har bra slitstyrka, ett sörbert och modernt möbelyg.

I sits ligger de pösiga Polyton-plymånerna på gummiresårer med polyeteröverstopning och matelasserad skyddsklädsel, i sitsens framkant ligger en gummiprofil. Utvändigt stoppning och klädsel runt om. Gruppens välgjorda underreden väljer Ni i teak eller jakaranda, benen är monterbara.

Fåtölj Elegant Låg är 84 cm hög med ryggplymå, 80 cm bred och 81 cm djup. Sitshöjd 42 cm och sitsdjup 55 cm. Tygåtgång 375×150 cm respektive 395×130 cm. Vikt 25 kg.

05711 valfritt tyg Klass A (inkl. oms) kronor ... **432.—**

05712 tyg Moquette blått (inkl. oms) kronor ... **500.—**

Soffa Elegant II, tvåsitsig, har mått som fåtöljen men är 156 cm lång. Invändig sitslängd 130 cm. Tygåtgång 610×150 cm respektive 705×130 cm. Vikt 39 kg.

05719 valfritt tyg Klass A (inkl. oms) kronor ... **723.—**

05720 tyg Moquette blått (inkl. oms) kronor ... **826.—**

Soffa Elegant III, tresitsig, är 193 cm lång. Invändigt sitslängd 167 cm. Tygåtgång 695×150 cm respektive 840×130 cm. Vikt 45 kg.

05723 valfritt tyg Klass A (inkl. oms) kronor ... **880.—**

05724 tyg Moquette blått (inkl. oms) kronor ... **998.—**

Bordlampa Klenod har massiv, fyrkantig jakarandafot och orange konstsidenskärm med shantungstruktur. Höjd 76 cm. Skärmdiameter 37 cm. Form: arkitekt Karin Moberg.

01670/01671 komplett (inkl. oms) kronor ... **138.—**

Bord Ceylon, se sidan 55.

**Lågrpris är sparpris
endast i förening
med god kvalitet**

ELEGANT HÖG

Den höga fåtöljen till soffgrupp Elegant har samma fina utförande som den låga fåtöljen och samma materialsammansättning. Fastmonterad nackkudde, stoppad med dunmjuk fiberfill. Lös Polytonplymå, häftad med två knappar. Elegant Hög är ett naturligt val för den vackra gruppen, men också i många andra sammanhang.

Fåtölj Elegant Hög är 103 cm hög, 80 cm bred och 81 cm djup. Sitshöjd 42 cm och sitsdjup 55 cm. Tygåtgång 420×150 cm respektive 450×130 cm. Vikt 27 kg.

05715 valfritt tyg Klass A (inkl. oms) kronor ... **505.—**

05716 tyg Moquette blått (inkl. oms) kronor ... **585.—**



ELEGANT HÖG

BEKVÄM-68

Namnet passar precis — för nog sitter man enastående bekvämt i den här bulliga vilfåtöljen med örnlappar och nackkudde. Den har hög rygg med svankstöd, som ger bra stöd och rätt vila. Sitsen med lös resårplymå överstoppad med skumgummi på ett fjädrande sicksackunderlag och matelasserat skydd. Den knapphäftade ryggen är stoppad med polyeter och skumgummi på gummiband. Ställbar nackkudde i polyeter. Nertill har fåtöljen en snygg, motveckad kapp. Ben av bok-, mahogny- eller jakarandafärg. Väljer Ni Bekväms utan kapp avgår 25:— kronor för tyg Klass A eller kretong.

Skriftlig materialdeklaration medföljer.

Fåtölj Bekväms-68 är 102 cm hög, 82 cm bred och 90 cm djup. Sitsdjup 43 cm och sitsdjup 50 cm. Ryggens innerhöjd är 72 cm. Tygåtgång 425×150 cm. Vikt 40 kg.

04701 valfritt tyg Klass B (inkl. oms) kronor .. **490.—**

04702 valfritt tyg Klass A eller kretong (inkl. oms) kronor **540.—**

**OMSÄTTNINGSSKATTEN 11,11 % ÄR IN-
R Ä K N A D I KEAs REDAN LÅGA PRISER!**



BEKVÄM-68



HINDÅS

HINDÅS

En bra grupp, intim och komfortabel, med mjuka och trivsamma linjer. Hindås är uppbyggd på en stabil och hållbar stoppstomme, grunden för den fina komforten. I sitsen ligger de mjuka Polyon-plymåerna (se beskrivning på sidan 15) på sicksackresårer med matelasserat skyddsklädesel. Den knapphäftade ryggen är polyeteröverstoppad liksom armstöden. På bilden har vi valt att visa Hindås-gruppen i kretong Tarantella, med anti-fläckbehandling (Zepel), som förutom i grönt finns i rött och svart/vitt. Hindås levereras med en motveckad, prydlig kapp.

Fåtölj Hindås är 72 cm hög, 82 cm bred och 78 cm djup. Sitsdjup 39 cm och sitsdjup 50 cm. Monterbara ben i teakfärg. Tygåtgång 410×150 cm. Vikt 18 kg.

06670 valfritt tyg Klass B (inkl. oms) kronor **331.—**

06671 valfritt tyg Klass A eller kretong kronor .. **380.—**

Soffa Hindås II, tvåsitsig, har mått som fåtöljen men är 162 cm lång. Tygåtgång 600×150 cm. Vikt 30 kg.

06678 valfritt tyg Klass B (inkl. oms) kronor .. **560.—**

06679 valfritt tyg Klass A eller kretong kronor .. **630.—**

Soffa Hindås III, tresitsig, är 193 cm lång. Tygåtgång 690×150 cm. Vikt 40 kg.

06674 valfritt tyg Klass B (inkl. oms) kronor **675.—**

06675 valfritt tyg Klass A eller kretong kronor .. **760.—**

Om Ni väljer Hindås utan kapp avgår i tyg Klass A för fåtöljen kronor 25:—, för soffa II kronor 40:— och för soffa III kronor 55:—.

Bord Sibylla, form: arkitekt Erik Wørts, är ett elegant och tidlöst soffbord i mahogny, med plastbehandlad yta som har fyllda porer. Två utmärkta storlekar ger Er goda placeringsmöjligheter.

Bord Sibylla I med skiva 60×60 cm är 52 cm högt. Vikt 8 kg.

52030 i mahogny (inkl. oms) kronor **90.—**

Bord Sibylla II med skiva 60×150 cm är 52 cm högt. Vikt 17 kg.

52032 i mahogny (inkl. oms) kronor **152.—**



SANDRA

SANDRA

Arkitekt Toivianens Sandra-fåtölj är en sådan där härlig komfortfåtölj som särskilt engelsmännen älskar — man sjunker djupt ner i den, njuter i fulla drag av komforten och vilan. Sandra har djupfjädrande sits med en knapphäftad och vändbar Polyton-plymå (läs mer om den på sidan 15), mjuk som dun. I ryggen, som också är häftad med knappar, ligger mjuk polyeter, understoppning och sicksackfjädrar. Armstöden är polyeterstoppade. Både fåtöljen och den välplanerade taburetten har hörnveckad kappa, som går runt om. Taburetten har också en plymå av Polyton, här på fast botten.

På bilden är Sandra fåtölj och taburett klädd med kretong Blomranka röd, en god kvalitet som Ni också kan få i svart/vitt.

Skriftlig materialdeklaration medföljer.

Fåtölj Sandra är 81 cm hög, 73 cm bred och 83 cm djup. Sitshöjd 41 cm och sitsdjup 51 cm. Tygåtgång 270×150 cm respektive 310×130 cm. Vikt 26 kg.

09190 valfritt tyg Klass B (inkl. oms) kronor **364.—**

09191 valfritt tyg Klass A eller kretong (inkl. oms) kronor **397.—**

Taburett Sandra är 41 cm hög och totalt 48×73 cm. Tygåtgång 125×150 cm respektive 150×130 cm. Vikt 10 kg.

09194 valfritt tyg Klass B (inkl. oms) kronor **146.—**

09195 valfritt tyg Klass A (inkl. oms) kronor **160.—**

GEDSER — tyg Klass A VARA MED VÄN VARU PÅ KTA

Det smärutiga Gedser-tyget i trevliga färgkombinationer är ett alldeles utmärkt komplement till de lugnare, enfärgade möbelytterna. Speciellt bra gör sig Gedser till stolar och andra, mindre möbelenheter som Profil ovan. Tätslagen och smidig kvalitet i 50 % ull och 50 % bomull. Färger: svart/vitt 50, blått/svart 30, brunt/svart 60.



PROFIL

PROFIL — nu även betsad i blått

Profil, lackerad i antikvitt eller betsad i blått, är en trivsamt pinnfåtölj med rejält tilltagen taburett. Formgivare är Gillis Lundgren. Fåtöljen har breda, snedskurna armstöd, runda ben och mjukt formade sargar och ryggöverstycke. Ni, som tycker om trä möbler har med Profil ett utmärkt förslag — en öppen och luftig detalj i interiören.

I sits och rygg ligger mjukstoppade, knapphäftade plymåer — på båda sidor klädd med tyg Gedser i svart/vitt 50, blått/svart 30 eller brunt/svart 60. Läs mer om tyg Gedser härnedan.

Fåtölj Profil är 80 cm hög, 73 cm bred och 72 cm djup. Sitshöjd 40 cm och sitsdjup 52 cm. Sitsens underlag är gummibandsbotten, en mjukt fjädrande och hållbar botten. Vikt 23 kg.

12240/12246 lackerad i vitt med tyg Gedser enligt ovan (inkl. oms) kronor **197.—**

12240/12246 betsad i blått med tyg Gedser enligt ovan (inkl. oms) kronor **197.—**

Taburett Profil, 63,5×63,5 cm, är 40 cm hög. Mjukstoppad och knapphäftad plymå, klädd på båda sidor. Vikt 10 kg.

12241/12247 lackerad i vitt med tyg Gedser enligt ovan (inkl. oms) kronor **110.—**

12241/12247 betsad i blått med tyg Gedser enligt ovan (inkl. oms) kronor **110.—**

GEDSER
SVART/VITT 50



GEDSER
BLÅTT/SVART 30



GEDSER
BRUN/SVART 60





LUKAS HÖG OCH LÅG



VARA MED VDN VARU FAKTA

LUKAS HÖG OCH LÅG

Att vara prismedveten — det är att noga jämföra och bedöma. Med Lukas Hög och Låg fåtölj har Ni ett lätt val. VDN-etiketten ger Er alla de uppgifter om slitstyrka och hållbarhet som Ni behöver. Den visar att Lukas håller för vardagsslitet. Och priset för Lukas — det ser Ni själva — är ojämförligt lågt för så bra och trevliga fåtöljer. Kraftiga stommar med synliga delar av teakbet-sad rödbok. Sitsarna är uppbyggda med hållbara sicksackresårer, överstoppade med 30 mm polyeter. Den höga fåtöljen har nackkudde stoppad med mjuk polyeter. På bilden är Lukas-fåtöljerna klädda i tyg City, Klass B.

Fåtölj Lukas Låg är 82 cm hög, 64 cm bred och 82 cm djup. Sitshöjd 42 cm och sitsdjup 52 cm. Tygätgång 140×150 cm. Vikt 12 kg.

07820 valfritt tyg Klass B (inkl. oms) kronor **123.—**

Fåtölj Lukas Hög har mått som låga fåtöljen men är 105 cm hög och 85 cm djup. Tygätgång 170×150 cm. Vikt 13 kg.

07824 valfritt tyg Klass B (inkl. oms) kronor **140.—**

07825 valfritt tyg Klass A (inkl. oms) kronor **160.—**

Ni kan även få Lukas-fåtöljerna i svart, högklassig skinnimitation. Den låga fåtöljen i denna klädsel (best. nr 07822) kostar kr. 156.— och den höga (best. nr 07826) kr. 180.— inkl. oms.

STEFAN

Här är Stefan från förra årets katalog — med nya plymåer och en konstruktionsändring som gör den monterbar. Stefan kan nu fås i det blå/gröna rutiga tyget som på bilden eller i orange rutigt. Den massiva stommen av ljus ek har mjukt svängda, vackra linjer. Sitsen är djupfjädrande med 7 kraftiga 50 mm breda gummigjordar. De knapphäftade plymåerna är vändbara och kan alltså slitas på båda sidor. De är fastare i stoppningen än en Polyonplymål, precis vad som passar här. Fåtölj Stefan är 75 cm hög, 79 cm djup och 66 cm bred. Sitshöjd 42 cm och sitedjup 50 cm. Vikt 12 kg.

12310 i ek med tyg enligt ovan (inkl. oms) kronor **165.—**

STEFAN



MARKUS

MARKUS

En bred vilfåtölj med utomordentligt bekväm sittvinkel, moderna linjer och en komfortabel taburett. De synliga trädelarna är utförda i massiv teak. Fåtöljens sits har mjukfjädrande underlag med nosagresårer, juteväv och ytmjukhet med formgjuten skumgummi. Ryggen har samma uppbyggnad med 30 mm polyeter. Den ställbara nackkudden är konfektionerad i polyeter. Taburetten är polyeterstoppad på fast underlag.

Skriftlig materialdeklaration medföljer.

Fåtölj Markus är 99 cm hög, 69 cm bred och 87 cm djup. Sits höjd 39 cm och sitsdjup 49 cm. Tygätgång 180×150/130 cm. Vikt 20 kg.

03035 valfritt tyg Klass B (inkl. oms) kronor **210.—**

08036 valfritt tyg Klass A (inkl. oms) kronor **230.—**

08037 högklassig, svart eller brun skinnimitation (inkl. oms) kronor **250.—**

Taburett Markus 40×40 cm är 39 cm hög. Vikt 5 kg.

09039 valfritt tyg Klass B (inkl. oms) kronor **79.—**

08040 valfritt tyg Klass A (inkl. oms) kronor **89.—**

08041 högklassig, svart eller brun skinnimitation (inkl. oms) kronor **96.—**



KRETONG
SOMMARGYLLEN
ZEPPEL

STOCKHOLM

STOCKHOLM

Arkitekt Erik Wörts Stockholms-grupp är en komfortmöbel, härligt mjuk och inbjudande. Den har pösiga, dunmjuka Polylon-plymåer (se sidan 15) i både rygg och sits. Denna plymåtyp garanterar Er en spänstig, hållbar och bekväm sittinredning — noga utprovad och väl sammansatt. I sits vilar plymåerna på sicksackbotten med 15 mm polyeter och matelasserad skyddsklädsel, i rygg är underlaget fast med polyeteröverstopning. Ramsärgen har en gummiprofil. Påkostade underreden i massiv ek eller teak.

På bilden är Stockholm klädd i kretong Sommargyllen, som förutom i blått finns i rött (se sidan 36), grönt eller brunt. I kretongutförandet kan de olika enheterna förses med en slät, hörnveckad kappa runt om ner till. Andra bra förslag på klädsel för Stockholm är äkta skinn och skinnimitation. Begär offert från vår Kundtjänst avdelning i Almhult.

Fåtölj Stockholm är 73 cm hög, 70 cm bred och 82 cm djup. Sitshöjd 40 cm och sitsdjup 50 cm. Tyngtgång 325×150 cm.

Även soffgrupp Stockholm erbjuds med IKEAs skyddsklädsel — se sidan 14. Offert från IKEAs kundtjänst i Almhult.

Vikt 25 kg.	
09330 valfritt tyg Klass B (inkl. oms) kronor	355.—
09331 valfritt tyg Klass A eller kretong (inkl. oms) kronor	395.—
För kappa i kretong tillkommer kr. 52.—	
Soffa Stockholm II , tvåsitsig, har mått som fåtöljen men är 149 cm lång. Tyngtgång 570×150 cm. Vikt 40 kg.	
09337 valfritt tyg Klass B (inkl. oms) kronor	630.—
09338 valfritt tyg Klass A eller kretong (inkl. oms) kronor	697.—
För kappa i kretong tillkommer kr. 65.—	
Soffa Stockholm III , tresitsig, är 187 cm lång. Tyngtgång 640×150 cm. Vikt 50 kg.	
09344 valfritt tyg Klass B (inkl. oms) kronor	780.—
09345 valfritt tyg Klass A eller kretong (inkl. oms) kronor	855.—
För kappa i kretong tillkommer kr. 80.—	

DEN BÄSTA HÖG

En riktigt bekväm öronlappsfåtölj med slösande mått och mjukhet — en tidlös fåtölj, som alla uppskattar. Ett fullödigt komplement till många typer av soffgrupper.

Den trippelfjädrande sitsen har lös resårplymå med 15 mm skumgummi i överstopp. Denna vilar på ännu en resårkärna, fastmonterad på fjädrande sicksackunderlag. Ryggen är även den utförd med en mjuk, helflätd resårkärna, väl madrasserad och överstoppad med vitvadd och 15 mm skumgummi. Knapphäftningen är en dekorativ detalj i den höga, vilsamma ryggen. Ställbar, skumgummistoppad nackkudde. De mjukt svängda armstöden och öronlapparna är stoppade med härligt mjuk polyeter. Ben av bok i teak- eller mahognyfärg.

Fåtölj Den Bästa Hög är 104 cm hög, 92 cm bred och 97 cm djup. Sitshöjd 45 cm och sitsdjup 54 cm. Tyngtgång 380×150 cm resp. 420×130 cm. Vikt 40 kg.

05415 valfritt tyg Klass B (inkl. oms) kronor ..	450.—
05416 valfritt tyg Klass A (inkl. oms) kronor	495.—
05417 mohairplysch Elit i valfri färg (inkl. oms) kronor	800.—



DEN BÄSTA HÖG

Ni får soffan och fåtöljen för 465:-

KARRIÄR **VARA MED VDN VARU FAKTA**

Ett lågt pris är en angenäm sak för den moderne och kostnadsmedvetne konsumenten. Men han vet att det inte betyder allt. Om den billiga varan samtidigt inte är en bra vara — ja, då är priset en dålig värdeemätare.

Karriär-gruppen är varudeklarerad enligt VDN:s normer. Och den har fått bra betyg. Den objektiva och obönhörligen avslöjande undersökning, som VDN-testen är, utgör enligt vår mening den bästa grunden för en riktig och rättvisande bedömning — för Era möjligheter att göra ett bra val. Genom att erbjuda Karriär i fast kombination om 1 soffa + 1 fåtölj med olika färgvalsmöjligheter har vi kunnat nedbringa produktions- och distributionskostnaderna åtskilligt. Därför är Karriär en lågprisgrupp.

Karriär är uppbyggd på kraftigt stomme. Sitsunderlaget är slitstarka sicksackresårer med matelasserad skyddsklädsel. Plymåerna är formgjutna skumgummiplymåer av högsta kvalitet. Alla plymåöverdrag är försedda med blixtlås. Ryggen med sicksackfjädrar har en viktfordelade stoppningsmatta och 30 mm polyeter i överstopningen. Benen är av bok i teakfärg. Utvändigt stoppning och klädsel runt om. Karriär är en modern grupp med trivsamma linjer, den är bekväm och den är lätt att placera. Ni väljer den i ett slitstarkt tyg — i brunt, grönt, blått eller grått. Karriär levereras demonterad och är därför lätt att transportera och lagra.

Fåtölj Karriär är 74 cm hög, 80 cm bred och 76 cm djup. Sits-höjd 40 cm och sitsdjup 52 cm. **Soffa Karriär** har mått som fåtöljen men är 185 cm lång. Invändig sitslängd 158 cm. Vikt för hel grupp 55 kg. Säljes endast i fast kombination om 1 soffa + 1 fåtölj.

07280 komplett grupp om 1 soffa + 1 fåtölj klädd i tyg enligt ovan (inkl. oms) endast kronor **465.—**

KARRIÄR i skinnimitation

Ni kan även få Er Karriär-grupp klädd i svart, grön eller röd högklassig skinnimitation av välkänt fabrikat.

07281 soffa + fåtölj i skinnimitation komplett (inkl. oms) endast kronor **545.—**

Soffbord Lövö beskrives på sidan 58.



KARRIÄR

IKEA 47



TURKU

TURKU

Arkitekt I. Lappalainen's fåtölj Turku är en finsk originalmöbel med omvittnad komfort och uppmärksam formgivning. Turku har breda armländare av skiktlimmad, naturbonad björk — detta är också materialet i ryggens mjukt formade stomme. Klädsel med dubbel markisväv i jordbrunt eller olivgrönt som på bilden. Mellanstopning av polyeter. I fåtöljens över- och underkant ligger markisväven stadigt fäst på starka gummirep. Kraftiga sargar fram- och baktill. Nackkudde i polyeter. Turku är en härlig annorlunda fåtölj — vilsam som få.

Fåtölj Turku är 78 cm hög, 80 cm bred och 100 cm djup. Sits-höjd 31 cm. Vikt 16 kg.

12380 i skiktlimmad björk med jordbrun eller olivgrön markisväv (inkl. oms) endast kronor **248.—**



KÖGE

KÖGE

Punkt för punkt talar för Köge. 1) Slitstark klädsel av välkänd skinnimitation. 2) Skumgummikomfort i hela fåtöljen — formgjuten sitsplymä på flätad gummibandsbotten. 3) Väl utbyggt svankstöd och nackkudde ger rätt stöd för hela Er rygg. 4) Lätt att variera sittställningen genom att Köge är vridbar på sitt förkromade metallunderrede med nylonlager.

Köge är tänkt som en uddafåtölj i "läshonan" eller som hög fåtölj vid soffgruppen — den är välgjord och har en linjeren utformning. Ett bra val för Er komfort och för Er trivsel.

Fåtölj Köge är 99 cm hög, 75 cm bred och 80 cm djup. Sits-höjd 41 cm och sitsdjup 51 cm. Vikt 23 kg.

07450 i svart högklassig skinnimitation (inkl. oms) kronor **445.—**



KAJ Hög och Låg

KAJ Hög och Låg

VARA MED VÄN VARA FAKTA

En stabil, sittriktig lågprisfåtölj med monterbara benbockar av ljus ek. Det finns många varianter på den här låga och höga fåtöljtypen men få är så bekväma eller har så tilltalande linjer som Kaj. Sitsens sicksackfjädrar är fästa i en kraftig ram och överstoppade med 35 mm polyeter på en viktfordelade s. k. molkommatta. I ryggen ligger 25 mm polyeter på molkommatta och sicksackresårer i rörstomme. Den höga fåtöljen har nackkudde av 50 mm polyeter. Välj Kaj-fåtöljerna i ett kraftigt möbelyg (färgerna är rött, grönt eller brunt) eller i en högklassig, slitstark skinnimitation.

Fåtölj Kaj Låg är 75 cm hög, 63 cm bred och 66 cm djup. Sits-höjd 38 cm och sitsdjup 50 cm. Vikt 15 kg.

07217 i tyg enligt ovan (inkl. oms) endast kronor **79.—**

07222 i svart skinnimitation (inkl. oms) endast kronor **86.—**

Fåtölj Kaj Hög har mått som den låga fåtöljen men är 97 cm hög och 77 cm djup. Vikt 17 kg.

07215 i tyg enligt ovan (inkl. oms) endast kronor **97.—**

07220 i svart skinnimitation (inkl. oms) endast kronor **106.—**

När Ni jämför — kom ihåg att omsättningsskatten 11,11 % är inräknad i IKEAs låga priser!

Gör en modern fåtöljgrupp med SVÄNG och LUNA . . .

FÅTÖLJ SVÄNG

Sväng är en bekväm snurrfåtölj, vridbar på den förkromade kryssfoten. Stomme av plast, gjuten i en mycket trivsamt och modern form — bekväm för alla. Helt polyeterstoppad och 50 mm tjock polyeterdyna i sitsen. Sväng väljer Ni i ett hemtrevligt möbelyg, enfärgat rött eller blått. Allra helst vill vi naturligtvis rekommendera den i outslitlig skinnimitation. Sväng är 81 cm hög, 66 cm bred och 65 cm djup. Sitshöjd 44 cm. Vikt 12 kg.

09395 i tygklädsel, röd eller blå, (inkl. oms) kronor **98.—**
 09396 i svart skinnimitation (inkl. oms) kronor **115.—**

BORD LUNA

med skiva i teak har liksom fåtölj Sväng ett förkromat metallunderrede. Höjd 52 cm och diameter 80 cm. Luna är trevligt att ha lite var stans i lägenheten — till en fåtöljgrupp med svängbara enheter är det perfekt.

51693 i teak (inkl. oms) kronor **127.—**

SVÄNG/LUNA



Tevagn TIM

Soffa VRÅ

VRÅ

Vilken mysig soffal VrÅ med sina lagom fasta, knapphäftade plymÅer År en jÅttestrevlig modell fÅr vardagsrummet, fÅr matvrÅn eller fÅr gillestugan — glad i fÅrgen, lÅtt att placera och rolig att kombinera med. Ni fÅr den lackerad i rÅtt som pÅ bilden eller i en dov grÅn fÅrg.

VrÅ har hel sitsplymÅ, tÅtt hÅftad med knappar, och tvÅ ryggplymÅer, som ger ett riktigt bra svankstÅd. TvÅ knappar i varje ryggplymÅ. Sitsunderlaget År gummiresÅrer. Den Åppna, trevliga stommen År tillverkad i bjÅrk och den År monterbar fÅr att vara lÅtare att transportera och fÅrvara.

Soffa VrÅ År 76 cm hÅg med ryggplymÅer, 142 cm lÅng och 70 cm djup. SitshÅjd 40 cm och sitsdjup 48 cm. Modell VrÅ erbjuds klÅdd i ett svart/vitt rutigt ylleytyg. Gedser, som pÅ bilden. Gedser År ett Klass A tyg.

12395 i rÅd- eller grÅnlack och i tyg som ovan (inkl. oms) endast kronor **285.—**

Tevagn Tim i naturbonad eller grÅnbetsad furu har tvÅ rymliga skivor pÅ 27 respektive 63 cm hÅjd frÅn golvet. Omkring den Åvre skivan ligger en kantlistning/sarg som liksom benen sticker upp nÅgon millimeter ovanfÅr skivan. Den lÅgre skivan har ocksÅ sarg, men den ligger undertill. Tim År monterbar. Ytbehandlingen År tÅlig plastlack. Stora, rejÅla hjul gÅr att den trevliga Tim-vagnen inte fastnar i en lÅngluggig matta och inte har svårt fÅr att rulla Åver trÅsklar. HÅjd 63 cm, bredd 60 cm och djup 40 cm. Vikt 10 kg.

57535 i furu natur eller grÅnbets (inkl. oms) kronor **78.—**

Bord/golvlampa Jutta frÅn vÅr mÅbelhuskollektion har rÅd-lackerad, svarvad stake och rÅdrutig, slÅtspÅnd skÅrm. En trivsamt modell fÅr mÅnga sammanhang. Total hÅjd 100 cm. SkÅrmens diameter 36 cm.

01515 komplett (inkl. oms) kronor **145.—**



MORFAR

Morfar är en välgjord, påkostad och mycket bekväm "öronlappsgrupp" gjord för modernt inredningstänkande* och för moderna människors krav på hög komfort.

Med ensamrätt erbjuder Er IKEA något alldeles extra, en grupp som har mötts med ett stort och smickrande intresse på våra möbelhus, där det finns så mycket att välja bland. Den höga, stödjande ryggen och den trippelfjädrande sitsen ger en inbjudande, härligt bekväm sittställning — lika angenäm och lika vilsam för äldre som för yngre. Lägg därtill vad de dunmjuka Polylyonplymåerna — se sidan 15 — betyder för bekvämligheten. Kan Ni tänka Er en skönare möbel? I sits ligger de vändbara, spänstiga Polylyonplymåerna på djupfjädrande resårkärna med polyeteröverstopning och ruststicket övertyg. Den uppbyggnaden vittnar om hållbarhet och kvalitet. Ryggens knapphäftade plymåer är fastmonterade och vilår mot gummigjordar. Höjden på plymåerna är sådan att hela Er rygg upp till nacken får ett naturligt stöd. Nertill på

de olika enheterna finns en prydlig kappas med motveck — en påkostad och snygg detalj.

Fåtölj Morfar är 92 cm hög, 84 cm bred och 90 cm djup. Sits-höjd 40 cm och sitsdjup 55 cm. Tygåtgång 550×150 cm respektive 640×130 cm. Vikt 40 kg.

08350 valfritt tyg Klass B (inkl. oms) kronor **690.—**

08351 valfritt tyg Klass A (inkl. oms) kronor **770.—**

Soffa Morfar har mått som fåtöljen men är 195 cm lång. Tyg-åtgång 950×150 cm respektive 1110×130 cm. Vikt 80 kg.

08357 valfritt tyg Klass B (inkl. oms) kronor **1.289.—**

08358 valfritt tyg Klass A (inkl. oms) kronor **1.398.—**

Taburet Morfar har Polylyonplymå på fast underlag. Måtten är 62×42 cm och höjd 35 cm med plymå. Vikt 8 kg.

08353 valfritt tyg Klass B (inkl. oms) kronor **148.—**

08354 valfritt tyg Klass A (inkl. oms) kronor **174.—**

barskåp MOSEL

Ett barskåp för inredningen med ljusa ekmöbler är det många som önskar sig. Arkitekt Erik Wörts funktionella modell Mosel är ett utmärkt förslag. Det är inte bara det låga priset vi tänker på utan lika mycket på den väl planerade inredningen. Utrymmet bakom de två låsbara dörrarna med profilerade förstycken är delat vertikalt till vänster om mitten. Det högra utrymmet innehåller 2 flyttbara glashyllor och har belysning. Det vänstra utrymmet består överst av 3 st backar (inv. mått 31,5×26×4 cm) och vidare en flyttbar hylla. Botten är belagd med plastlaminat och ryggen med heltäckande spegel. På dörrarnas insidor finns fem fack — två på den vänstra och tre på den högra. Med leveransen följer också en serveringsbricka belagd med plastlaminat.

Barskåp Mosel är 112 cm högt, 78 cm brett och 38 cm djupt. Höjd från golv till botten 46 cm. Vikt 52 kg.

40035 pris i ek (inkl. oms) kronor **298.—**

MOSEL



SKAGEN

VARU MED VÄN VARU FAKTA

Mycket arbete har lagts ned för att sittställningen skall vara den bästa — grunden i Skagens komfort. I sits ligger formgjutna skumgummiplymår på mjukfjädrande sicksackresårer med matelasserad skyddsklädsel. Den vilsamma ryggen har 30 mm polyeterstopning på sicksackresårer. Utvändigt stoppning med polyeter och klädsel i valfritt tyg enligt sidan 19. Tyget på armstöden skyddas effektivt av chatoser av massiv teak. Ben av bok i teak-, mahogny- eller jakarandafärg. Välj mellan 3- och 4-sitsig soffa i en lättplacerad möbel, som genom sin tyngd och sitt fina utförande passar bra även i den äldre miljön.

Fåtölj Skagen är 72 cm hög, 81 cm bred och 77 cm djup. Sits-höjd 40 cm och sitsdjup 52 cm. Tyngtgång 2,6 meter. Vikt 22 kg.

09260 valfritt tyg Klass B (inkl. oms) kronor **216.—**

09261 valfritt tyg Klass A (inkl. oms) kronor **248.—**

09262 skinnimitation i svart (inkl. oms) kronor **270.—**

Soffa Skagen III, tresitsig, har mått som fåtöljen men är 186 cm lång. Tyngtgång 4,5 meter. Vikt 41 kg.

09265 valfritt tyg Klass B (inkl. oms) kronor **415.—**

09266 valfritt tyg Klass A (inkl. oms) kronor **470.—**

09267 skinnimitation i svart (inkl. oms) kronor **510.—**

Soffa Skagen IV, firsitsig, är 236 cm lång. Tyngtgång 5,6 meter. Vikt 52 kg.

09270 valfritt tyg Klass B (inkl. oms) kronor **525.—**

09271 valfritt tyg Klass A (inkl. oms) kronor **592.—**

09272 skinnimitation i svart (inkl. oms) kronor **635.—**

Bord Bravo, se sidan 38. **Matta Kamgarnsrya**, se sidan 234.



SKAGEN

VARA

Vara-gruppen är ett bra och klokt val för Er om Ni vill sitta riktigt mjukt i en avslappnad och vilsam ställning. De konfektionerade sitsplymåerna med resårkärna, skumgummi och konstfiberstopning har mjuk spänst och behaglig känsl. Ryggens plymår ligger på en stoppning av polyeter och sitsens på djupfjädrande sicksackresårer och skyddsklädsel. Se närmare på Vara-gruppens inbjudande, mjuka linjer med de vackert svängda armstöden.

Ryggens plymår är knapphäftade, samtliga plymår är klädda runt om och vändbara. Ben av bok i teak-, mahogny- eller jakarandafärg.

Dessin Texas — smidigt och tätvävt — är ett tyg som vi vill rekommendera för Vara. Se sidan 19.

Fåtölj Vara är 75 cm hög, 90 cm bred och 82 cm djup. Sits-höjd 40 cm och sitsdjup 52 cm. Tyngtgång 350×150 cm. Vikt 23 kg.

09570 tyg Klass B (inkl. oms) kronor **368.—**

09571 tyg Klass A (inkl. oms) kronor **410.—**

Soffa Vara har mått som fåtöljen men är 191 cm lång. Tyngtgång 685×150 cm. Vikt 44 kg.

09575 tyg Klass B (inkl. oms) kronor **795.—**

09576 tyg Klass A (inkl. oms) kronor **877.—**

Bord Flen, se sid. 88. **Matta Kamgarnsrya**, se sidan 234.



VARA



LAXÅ

En detalj man genast lägger märke till på Laxå-gruppen är den tilltalande kombinationen av synliga trärytor och välgjord tapetserararbete. Den konstruktivt riktiga stoppstommen vilar stadigt på benpartier av massiv ek, teak eller jakaranda. De mjuka och pösiga plymåerna i sits och rygg (Polylon, se sidan 15) är försedda med blixtlås. I sitsen vilar de på ett sicksackunderlag med matelasserad skyddsklädsel. Inneryr- gen är stoppad med 15 mm polyeter på juteväv och sadel- gjord. Armstöden är på insidan stoppade med 20 mm polyeter och på ovansidan med 30 mm polyeter. Både soffan och få- töljen är utvändigt stoppade med 5 mm polyeter och klädda runt om. Form: ark. Lennart Bender.

När Ni sitter i Laxå känner Ni vilken betydelse rätt lutning av sits och rygg har för att en soffgrupp skall kännas riktigt bekväm. Vi rekommenderar den här gruppen i äkta skinn, en naturlig och exklusiv klädsel, med stor tålighet. IKEA erbjuder högklassiga hudar, anilinfärgade och kromgravade. Begär offert från IKEAs Kundtjänstavdelning i Älmhult. **Skrift- lig materialdeklaration medföljer.**

Fåtölj Laxå är 73 cm hög, 80 cm bred och 86 cm djup. Sits- höjd 41 cm och sitsdjup 53 cm. Tygåtgång 325×150 cm resp. 415×130 cm. Vikt 30 kg.

07670 valfritt tyg Klass B (inkl. oms) kronor **445.—**

07671 valfritt tyg Klass A (inkl. oms) kronor **485.—**

Soffa Laxå har mått som fåtöljen men är 190 cm lång. Tyg- åtgång 590×150 cm resp. 725×130 cm. Vikt 57 kg.

07675 valfritt tyg Klass B (inkl. oms) kronor **895.—**

07676 valfritt tyg Klass A (inkl. oms) kronor **965.—**

Ni kan få Er Laxå-grupp med synliga trädelar i massiv jakaranda mot ett tillägg av 55.— kronor per enhet. Ange noga på ordern om detta utförande önskas.

Blombord Mimosa, se sidan 101.

Ryamatta Solliden, se sidan 233.

Viktigt att veta!

- Den besparing Ni gör genom att välja IKEA är skattefri. IKEA ger mer för pengarna.
- Omsättningsskatten 11,11 % är inräknad i de redan låga IKEA-priserna. Tänk på det när Ni jämför våra priser!
- I priserna ingår transportförsäkring, embal- lage och även tyg när det gäller stoppmöbler.
- Läs närmare på sidan 11 i Försäljningsvill- koren om fraktfrihet m. m.

Koppla av och vila – njut av fritiden i en härlig fåtölj

HUGO

Hugo kan göra anspråk på att vara en av de perfekta vilfåtöjlarna — en som alla önskar sig. Ryggen är ställbar i fyra lägen, det översta i vinkel som en konventionell vilfåtölj och det lägsta nästan i horisontalplan. Alla vet att ryggens utformning är särskilt betydelsefull i en sådan här fåtöljtyp och i denna modell har formgivaren löst sin uppgift utmärkt med inbyggt nackstöd och svankstöd. Sitsen med polyeterstopning på gummi-band är, liksom ryggen med samma konstruktion, angenämt fjädrande. Hugo erbjuds i högklassig, svart skinnimitation. Benen av massiv teak är monterbara.

Fåtölj Hugo är 93 cm hög i översta läget, 70 cm bred och 88 cm djup. Sitshöjd 40 cm, sitsdjup 54 cm. Inneryggen är 65 cm hög. Vikt 17 kg.

06750 svart, högklassig skinnimitation (inkl. oms) kronor **365.—**

HUGO



NYBRO

VARA
MED VDN
VARU
FAKTA

NYBRO

Och priset för denna stora grupp? En angenäm fråga för oss. Det är ett mycket bra erbjudande vi ger Er på en bra möbel. VDN-etiketten, som Ni kan rekvirera från IKEAs Kundtjänstavdelning i Älmhult men som också medföljer leveransen, talar om för Er utförandet i detalj. I sits ligger formgjutna skumgummiplymåer på matelasserad väv och spänstig sicksackbotten. En hållbar, mjukt fjädrande sits. Ryggen har överstopning med 30 mm polyeter och juteväv på sicksackbotten. Lägg märke till ryggens stora, dekorativa knappar. Armstöden har 30 mm polyeter på ovasidan och 15 mm polyeter på insidan. Underredan av bok i teak- och jakarandafärg med en prydlig, uppskjutande "klack". Genom att erbjuda modell Nybro i en fast kombination, soffa + 1 fåtölj, har vi lyckats minska produktionskostnaderna. En stor och bekväm soffgrupp, ej att förväxla med andra i marknaden förekommande erbjudanden.

Fåtölj Nybro är 79 cm hög, 82 cm bred och 84 cm djup. Sitshöjd 42 cm och sitsdjup 52 cm. Vikt 26 kg. **Soffa Nybro** har mått som fåtöljen men är 183 cm lång. Vikt 49 kg.

Soffgrupp Nybro, soffa + 1 fåtölj, i kraftigt, svagt melerat tyg av bra kvalitet. Välj det i blått, grönt eller brunt.

08545 extralågt pris (inkl. oms) komplett kronor **625.—**

Soffgrupp Nybro, soffa + 1 fåtölj, i valfritt tyg Klass B.
08546 extralågt pris (inkl. oms) komplett kronor **685.—**

Soffgrupp Nybro, soffa + 1 fåtölj, i valfritt tyg Klass A.
08547 extralågt pris (inkl. oms) komplett kronor **750.—**

Extrafåtölj till denna grupp erbjudes i tyg Klass B (best.nr 08541) för kronor 270.— inkl. oms samt i tyg Klass A (best.nr 08542) för kronor 297.— inkl. oms.



JYLLAND

JYLLAND

I vilken interiör Ni än placerar Jylland är den en vacker och dominerande möbel — en grupp att visa upp och trivas med. De moderna linjerna och de stora kombinationsmöjligheterna med två soffor gör Jylland till något alldeles extra. Så är den också en av de mest valda grupperna hos IKEA. Men de avgörande argumenten för denna grupp är trots allt kvaliteten, komforten och det mycket låga priset. Bilden och beskrivningen här i katalogen kan inte ge Jylland full rättvisa — vi hoppas Ni har möjlighet besöka våra möbelhus i Älmhult, Stockholm, Sundsvall eller Malmö och se på Jylland. Det är den värd.

De vändbara plymarna i rygg ligger på polyeterstopning med fast underlag och i sits på sicksackresårer med polyeterstopning och matelasserat skydd. Läs närmare om plymåtyp Polylyon på sidan 15. Armstöden har en 20 mm tjock skumgummi/polyeterstopning och gruppen är utvändigt stoppad och klädd runt om. Underrede i ek eller teak eller i jakarandafärg. Vi rekommenderar tyg dessin Bodö, smidigt och tätvävt, för Jylland. Se tyger på sidan 19. **Skriftlig materialdeklaration.**

Fåtölj Jylland är 74 cm hög, 82 cm bred och 82 cm djup. Sitshöjd 41 cm och sitsdjup 53 cm. Tygåtgång 340×150 cm resp. 390×130 cm. Vikt 28 kg.

07100 valfritt tyg Klass B (inkl. oms) kronor .. **418.—**

07101 valfritt tyg Klass A (inkl. oms) kronor .. **460.—**

07103 skinnimitation i svart (inkl. oms) kronor **495.—**

Soffa Jylland II, tvåsitsig, har mått som fåtöljen men är 163 cm lång. Tygåtgång 590×150 cm resp. 665×130 cm. Vikt 43 kg.

07114 valfritt tyg Klass B (inkl. oms) kronor .. **695.—**

07115 valfritt tyg Klass A (inkl. oms) kronor .. **765.—**

07117 skinnimitation i svart (inkl. oms) kronor **827.—**

Soffa Jylland III, tresitsig, har mått som fåtöljen men är 203 cm lång. Tygåtgång 670×150 cm resp. 760×130 cm. Vikt 58 kg.

07107 valfritt tyg Klass B (inkl. oms) kronor .. **845.—**

07108 valfritt tyg Klass A (inkl. oms) kronor .. **925.—**

07110 skinnimitation i svart (inkl. oms) kronor **990.—**

Bord Torpa, se sidan 91.

Klädsel i äkta skinn

Allt fler vill ha sin soffgrupp eller fåtölj i äkta skinn — en önskan som är lätt att förstå. De skinn som IKEA använder i sin stoppmöbelproduktion är av högsta kvalitet, kromgarvade och anilinfärgade och en sådan klädsel är, genom IKEA, inte heller så dyr. Begär offert på den möbel Ni är intresserade av i äkta skinn genom Kundtjänstavdelningen, Möbel-IKEA, Älmhult. Vid en del grupper, där utrymmet så medger finns dessa priser utsatta i katalogen.

FARSTA — med bord Ceylon

Det är inte på priset som man ser att Farsta är något alldeles extra. Den har elegans i linjerna, kvalitet i material och utförande, och har angenäm mjukhet. De lösa plymåerna i sits och rygg är specialframställda av extramjukt skumgummi — som alternativ kan Ni även få grupp Farsta med Polyonplymåer (se sidan 15) i sits och rygg. I sits ligger plymåerna på dubbelfjädrande botten med **sicksackresårer och helspunnen resårkärna** överstoppad med filtmatte och 10 mm polyeter. På framkanten ger en formgjuten skumgummilist profilen. Ryggens stoppning är av polyeter bakom de vändbara plymåerna.

Soffan erbjuds i modernt alternativ — två- och tresitsig — för att ge bekvämare och modernare placeringsmöjligheter. Ben i massiv ek, teak- eller jakarandafärgade.

Farsta är en populär och mycket vald grupp — den rena, vackra formen och det låga priset är viktiga saker för alla, som tänker köpa en soffgrupp.

Skriftlig materialdeklaration medföljer varje leverans.

Fåtölj Farsta är 70 cm hög, 92 cm bred och 78 cm djup. Sitshöjd 41 cm och sitsdjup 50 cm. Tygåtgång 320×150 cm resp. 345×130 cm. Vikt 25 kg.

06200 valfritt tyg Klass B (inkl. oms) kronor .. **495.—**

06201 valfritt tyg Klass A (inkl. oms) kronor .. **540.—**

Soffa Farsta II, tvåsitsig, har mått som fåtöljen men är 156 cm lång. Tygåtgång 605×150 cm resp. 630×130 cm. Vikt 45 kg.

06210 valfritt tyg Klass B (inkl. oms) kronor .. **866.—**

06211 valfritt tyg Klass A (inkl. oms) kronor .. **935.—**

Soffa Farsta III, tresitsig, som fåtöljen men 220 cm lång. Tygåtgång 825×150 cm resp. 850×130 cm. Vikt 55 kg.

06205 valfritt tyg Klass B (inkl. oms) kronor .. **1.090.—**

06206 valfritt tyg Klass A (inkl. oms) kronor .. **1.190.—**

Ange tydligt på **Er order om Ni önskar alt. I med skumgummplymåer eller alt. II med Polyonplymåer.**

Grupp Farsta kan även med fördel kläs i äkta skinn. Begär offert från IKEAs Kundtjänstavdelning i Älmhult.

Bordlampa Jupiter från vår utställningskollektion. Alabasterfot och skärm med sidencrêpe i rött eller lejongult. Utmärkt som "pendang-lampa" med en på var sida om t. ex. en soffa. Höjd totalt 61 cm, skärmens diameter 32 cm och höjd 27 cm. Vikt 6 kg.

01514 komplett (inkl. oms) kronor **135.—**

Soffbord Ceylon I och II i jakaranda, form: Gillis Lundgren, har ytbehandling med Polyuretanlack (se sidan 15). Monterbara ben. Ett välgjort och vackert bord, lätt att placera.

Ceylon I, 60×70 cm är 45 cm högt. Vikt 9 kg.
51300 i jakaranda (inkl. oms) kronor **128.—**

Ceylon II, 70×120 cm är 55 cm högt. Vikt 15 kg.
51301 i jakaranda (inkl. oms) kronor **172.—**



FARSTA

IKEA 55



MEXIKO

MEXIKO

Exklusiv? Jaa! Mexiko har slösande bekväma mått och en påkostad uppbyggnad — men är ändå inte en dyr grupp. Tillsammans med ett par uddafotljer — IKEAs katalog och möbelhus ger ett bra urval — eller i kombination med två soffor som på bilden, skapar Ni med Mexiko en modern och underbart bekväm hemmamiljö.

Sitsen består av 2 resp. 3 breda, vändbara och tjocka plymår av den pösiga typen (Polyton se sidan 15) som vilar på **dubbelfjädrande underlag av sicksackresårer och resårkärna**. Ryggens konstruktion kännetecknas även den av slitstyrka och komfort — sicksackresårer, grundstoppning och överstoppning med 25 mm skumgummi. Armstöden är stoppade med 40 mm polyeter. Utvändigt hel stoppning. Ben av bok i teak-, mahogny- eller jakarandafärg. Ni kan få Mexiko i valfritt tyg. På bilden har vi valt Accent, ett jaquardvävt tyg, som här liksom i många andra sammanhang är ett utsökt val. Finns i blått, brunt, orange eller grönt. **Skriftlig materialdeklaration medföljer.**

Soffa Mexiko II, tvåsitsig, är 70 cm hög, 185 cm lång och 90 cm djup. Inv. sitslängd 135 cm. Sitsdjup 39 cm, sitsdjup 60 cm. Tygätgång 740×130 cm resp. 630×150 cm. Vikt 55 kg.

- 08145 valfritt tyg Klass B (inkl. oms) kronor 985.—
 08146 tyg Klass A eller kretong eller tyg Accent (inkl. oms) kronor 1.060.—
Soffa Mexiko III, tresitsig, har mått som ovan men är 250 cm lång. Inv. sitslängd 200 cm. Tygätgång 830×150 cm resp. 940×130 cm. Vikt 82 kg.
 08150 valfritt tyg Klass B (inkl. oms) kronor 1.295.—
 08151 tyg Klass A eller kretong eller tyg Accent (inkl. oms) kronor 1.390.—
Satsbord Lago i jakaranda. Form: ark. Karin Möbring. Stora bordet är 62×42 cm och 53 cm högt. Det lilla 58×42 cm och 49 cm högt. Skivorna är upphöjda 5 mm ovan sargarna. Massiva kantomfämnningar och ben i jakaranda. Monterbart. Vikt 8 kg. **VARU PAKTA**
 51675 i jakaranda (inkl. oms) kronor 158.—
Bordlampa Fuga har ametistfärgad glasfot. Vit slätspänd skärm med tak och grå sammetsband. Skärmdiameter 35 cm och höjd 28,5 cm. Totalhöjd 62 cm.
 00948 komplett (inkl. oms) kronor 152.—
Bord Marna II, se sidan 96.



DUNELLE — med bord Morava

Dunelle är väl avvägd för en modern, elegant interiör och den är prismässigt en sensation. Med en 2- och 3-sitsig soffa får Ni fler alternativ för Er inredning — ett förslag på bekväm placering ser Ni härövan. Plymåerna i sits och rygg är underbart mjuka och pösiga (Polylon se sidan 15), i tyg klädda på båda sidor och vändbara. Underlaget i rygg är en mjukfjädrande gummibandsbotten med polyeter i överstopningen. I sits ligger plymåerna på nosagbotten med extra underdyna av 20 mm polyeter. Ben i massiv ek eller teak samt i jakaranda-färg.

Dunelle är en sådan typ av möbel, där skinn och skinnimitation passar ypperligt. Läs om IKEAs skinnurval på sidan 27. En kretong passar också till Dunelle liksom ett tunnare, tätvävt tyg.

Fåtölj Dunelle är 70 cm hög, 76 cm bred och 80 cm djup. Sitshöjd 37 cm och sitsdjup 50 cm. Tygåtgång 360×150 cm resp. 400×130 cm. Vikt 27 kg.

05570 valfritt tyg Klass B (inkl. oms) kronor **395.—**

05571 valfritt tyg Klass A (inkl. oms) kronor **445.—**

05572 svart äkta skinn (inkl. oms) kronor **739.—**

Soffa Dunelle II, tvåsitsig, har mått som fåtöljen men är 131 cm lång. Tygåtgång 520×150 cm resp. 580×130 cm. Vikt 42 kg.

05580 valfritt tyg Klass B (inkl. oms) kronor **625.—**

05581 valfritt tyg Klass A (inkl. oms) kronor **688.—**

05582 svart äkta skinn (inkl. oms) kronor **1.085.—**

Soffa Dunelle III, tresitsig, har mått som fåtöljen men är 187 cm lång. Tygåtgång 730×150 cm resp. 830×130 cm. Vikt 57 kg.

05575 valfritt tyg Klass B (inkl. oms) kronor **795.—**

05576 valfritt tyg Klass A (inkl. oms) kronor **883.—**

05577 svart äkta skinn (inkl. oms) kronor **1.490.—**

Bord Morava I och II beskrives endast här. Erbjudes i två olika storlekar. Jakaranda med ben av massiv jakaranda eller i teak med och av massiv teak. Sarg i jakaranda resp. teak löper runt bordskivan. Ytbehandling med tålig Polyuretanolack, se även srg. 15.

Bord Morava I med skiva 65×65 cm är 45 cm högt. Vikt 12 kg.

51788 i teak (inkl. oms) kronor **97.—**

51790 i jakaranda (inkl. oms) kronor **165.—**

Bord Morava II med skiva 65×110 cm är 55 cm högt. Vikt 15 kg.

51798 i teak (inkl. oms) kronor **130.—**

51800 i jakaranda (inkl. oms) kronor **198.—**

DUNELLE



LÖVÖ

ESTRAD med soffbord LÖVÖ

VARA MED VDN VARU FAKTA

ESTRAD

Trivsamt och chosofri form, hög kvalitet och ett mycket förmånligt pris har gjort Estrad till en av IKEAs populäraste grupper. Denna stora efterfrågan har självfallet gjort det särskilt viktigt för oss att varudeklara Estrad-gruppen enligt VDN:s normer för att ge alla fakta om hållbarhet m. m. bekvämt serverade.

På ett djupfjädrande underlag av sicksackresårer med matelasserad skyddsklädsel ligger de komfortabla, formgjutna skumgummiplymåerna. Ryggarna är nertill utbyggda med ordentligt svankstöd och skumgummistoppade över den långsgående insyningen. Även i ryggen är underlaget sicksackresårer.

Breda, skumgummimjuka armstöd, utvändigt stoppning och klädsel runt om. Kraftiga stommar med ben i teak-, mahogny- eller jakarandafärg. Rekommenderas i det utmärkte livötyget, som Ni läser mer om på sidan 19.

Fåtölj Estrad är 80 cm hög, 78 cm bred och 84 cm djup. Sitsdjup 50 cm och sitzhöjd 40 cm. Tygåtgång 2,75 meter. Vikt 28 kg.

05800	valfritt tyg Klass B (inkl. oms) kronor	280.—
05801	valfritt tyg Klass A (inkl. oms) kronor	315.—
05802	skinnimitation (inkl. oms) kronor	343.—
Soffbord LÖVÖ har mått som fåtöljen men är 179 cm lång. Tygåtgång 4,6 meter. Vikt 50 kg.		
05810	valfritt tyg Klass B (inkl. oms) kronor	510.—
05811	valfritt tyg Klass A (inkl. oms) kronor	565.—
05812	skinnimitation (inkl. oms) kronor	610.—

VDN
VARU FAKTA

ESTRAD, soffa, fåtölj låg och hög

Mått i cm	soffa	låg	hög
Största bredd:	179	76	78
Största djup:	84	84	89
Högsta höjd:	80	80	97
Sitsens högsta höjd:	40	40	40
Sitsdjup:	50	50	50

Material: Stoppning i sits: sicksackfjädrar, matelasserat skydd, skumgummiplymå alt. resårkärna.
1 rygg: sicksackfjädrar, juleväd, vit vadd och 20 mm skumgummi.
Ben av bordsod bok behandlad med cellulosalack.

Materialbeskaffenhet: 3 (Skala 1—3, där

3 bedöms fylla högt ställda krav

2 bedöms fylla uppställda grundkrav

1 inga krav uppställda)

Hållbarhet: Stomme 5. Sits 5. (Skala 1—5, där 5 innebär högsta hållfasthet)

Utförande: 3 (Skala 1—3, där

3 bedöms som omsorgsfullt i alla detaljer

2 bedöms fylla uppställda grundkrav

1 inga krav uppställda)

Förvaring: Om möbelen förvaras i fuktiga eller växelvis i oeldade och uppvärmda lokaler finns risk för minskning av hållfastheten.

MOBEL-IKEA, ÅLMHULT

ESTRAD HÖG VARA MED VDN VARU FAKTA

Den höga fåtöljen är ett naturligt och viktigt komplement till soffgruppen Estrad. Den blir favoritfåtöljen för kvällens handarbete, läsning eller TV-tittande. Samma gedigna tillverkning som gruppen. Rejäl näckkudde. Estrad Hög kan liksom övriga gruppens enheter erhållas i valfritt tyg — se sidan 19. Skinnimitation rekommenderas. Ange på ordern om Ni önskar resårplymåer eller skumgummiplymåer.

Fåtölj Estrad Hög är 97 cm hög, 78 cm bred och 89 cm djup. Sitsdjup 50 cm och sitzhöjd 40 cm. Tygåtgång 3,15 meter. Vikt 31 kg.

05805 valfritt tyg Klass B (inkl. oms) kronor 315.—

05806 valfritt tyg Klass A (inkl. oms) kronor 355.—

05807 skinnimitation (inkl. oms) kronor 385.—

Soffbord LÖVÖ (s. 19) i teak med sarg och runda ben av teakbetsad. Stiltlist av teak. Höjd 52 cm. Skiva 55×130 cm. Vikt 10 kg. Form: ark. Bengt Ruda.

51710 teak (inkl. oms) endast kronor 82.—

ESTRAD HÖG



1 soffa + 1 fåtölj i högklassig skinnimitation endast kronor 665:-

ASPO VARA MED VDN VARU FAKTA

Genom sitt häpnadsväckande låga pris och behagliga, mjuka form blev Aspö på kort tid en av de mest valda grupperna i IKEAs kollektion. Aspö är försedd med VDN Varufakta — inte minst för vi vill visa hur en prisför-månlig grupp som denna, trots prisläget, kan tåla de på-frestningar som VDN-testen innebär och som motsvarar åratals slit i Ert hem.

Aspö har en måttfull exteriör, som gör den lättplacerad. Gruppen har hög komfort genom de mjuka, formgjutna skumgummiplymåerna i sitsen, som vilar på sicksack-resårer med matelasserad skyddsklädsel. Ryggen är uppbyggd på sadelgjord och överstoppad med polyeter samt knapphäftad. Armstöden med skumgummi och polyeter. Benen av teakbetsad bok är monterbara. På bilden är grupp Aspö klädd i vår högklassiga, svarta skinnimitation — ett utförande som vi gärna rekommenderar. Vi erbjuder Aspö i en fast kombination 1 soffa + 1 fåtölj. Fåtölj Aspö är 71 cm hög, 85 cm bred och 75 cm djup. Sits höjd 40 cm och sitsdjup 52 cm. Vikt 19 kg. Soffa Aspö har mått som fåtöljen men är 182 cm lång. Vikt 33 kg.

Soffgrupp Aspö, soffa + 1 fåtölj, klädd i svart skinnimitation.
04492 pris (inkl. oms) komplett kronor **665.—**
Extra fåtölj klädd i skinnimitation kostar per styck kronor 255.— inkl. oms.

ASPO I TYG

Ni kan också få grupp Aspö i ett utmärkt tyg av hög kvalitet — extra kraftigt. En modern dessin i fyra tilltalande färgsammansättningar: grått, grönt, brunt eller blått. Begär tygprov från IKEAs Kundtjänstavdelning i Älmhult.

Soffgrupp Aspö, soffa + 1 fåtölj, klädd i detta högklassiga och angenäma tyg.
04491 pris (inkl. oms) komplett kronor **575.—**

Satsbord Osby beskrives närmare på sidan 95.

ASPO



OSBY

IKEA 59



TIMRÅ

TIMRÅ LÅG

TIMRÅ VARA MED **VÄN** VARU FAKTA

Timrå-gruppens lediga linjer är det första man lägger märke till. Här finns ingen chosighet — den är en naturlig, bekväm och hållbar modell, som passar lika bra i en modern som äldre miljö. Timrå har formgjutna, precis lagom mjuka skumgummiplymåer i sits, där de vilar på sicksackfjädrar med matelasserad skyddsklädsel. Även i rygg finns nära nog outslitliga sicksackresårer, stoppgrund och överstoppning med polyeter. Armstöden är också de stoppade med polyeter, ett för moderna stoppmöbler oersättligt kvalitetsmaterial, som tål mycket och som har en behaglig mjukhet. Polyeter är liksom skumgummi dessutom hygieniskt = dammfritt. Utvändigt stoppning och klädsel runt om. På bilden visar vi modell Timrå i det fiskbensmönstrade tyget Ingarö, som Ni läser mer om på sidan 19. Alla Ni, som fastnar för Timrå gör ett ekonomiskt förträffligt val. Timrå har ben av bok i teak-, mahogny- eller jakarandafärg.

Fåtölj Timrå Låg är 76 cm hög, 82 cm bred och 84 cm djup. Sits höjd 40 cm och sitsdjup 51 cm. Tygåtgång 290×150 cm. Vikt 32 kg.

09505 valfritt tyg Klass B (inkl. oms) kronor **322.—**

09506 valfritt tyg Klass A (inkl. oms) kronor **356.—**

Soffa Timrå har mått som fåtöljen men är 190 cm lång. Tygåtgång 450×150 cm. Vikt 57 kg.

09513 valfritt tyg Klass B (inkl. oms) kronor **610.—**

09514 valfritt tyg Klass A (inkl. oms) kronor **660.—**

Tibet (ovan) är ett elegant soffbord i jakaranda med tålig och vacker yta. Kantomlimningar och ben i massiv jakaranda liksom sargarna. Skiva 60×159 cm, höjd 50 cm. Vikt 18 kg. Modernt och tack vare IKEA en lågprismöbel.

52160 i jakaranda (inkl. oms) kronor **295.—**

TIMRÅ HÖG

 VARA MED **VÄN** VARU FAKTA

Det är varken svårt att trivas i eller med den här höga fåtöljen, gjord för att vara husets bekvämaste. Som läsfåtölj för Honom eller syfåtölj för Henne blir Timrå Hög en naturlig favorit i möblemanget. Utförande som gruppen på denna sida men försedd med en polyeterstoppad nackkudde, som är lätt ställbar. Ben av bok i teak-, mahogny- eller jakarandafärg. Er nya, höga fåtölj kan Ni få i vilket av IKEAs tyger Ni önskar — men vi vill gärna rekommendera kvalitet Ingarö på bilden. Se sidan 19.

Fåtölj Timrå Hög är 100 cm hög, 82 cm bred och 84 cm djup. Sits höjd 40 cm och sitsdjup 51 cm. Tygåtgång 350×150 cm. Vikt 38 kg.

09509 valfritt tyg Klass B (inkl. oms) kronor **375.—**

09510 valfritt tyg Klass A (inkl. oms) kronor **415.—**

Prag (nedan) — bordlampa i jakarandabetsad ask — är formgiven av Kjell Blomberg på Lampan i Fåglavik. Halvblekt, slätspänd skärm i Linnotex med tak. Foten har kugghjulprofil. Diameter 25 cm och höjd 24 cm (skärm). Totalhöjd 52 cm. Vikt 1,8 kg.

02571 komplett (inkl. oms) kronor **73.—**

PRAG

TIMRÅ HÖG



MILA LÅG

Formgivaren Gillis Lundgrens fåtölj Mila kallas med rätta för en anti-jäkt-fåtölj. Den är utomordentligt bekväm, Ni slappnar av i en sittställning som är vilsam för hela kroppen — låg sitshöjd, mjukstoppad sits och rygg och välplanerad sittvinkel. Häftningen i rygg och sits med knappar låter de fastmonterade Polytonplymåerna (se sidan 15) "omsluta" Er på ett angenämt sätt. Både fåtölj och taburett Mila är svängbara på sina förkromade metallunderreden.

Under Polytonplymåerna ligger en kraftig konstfiberväv — i rygg dessutom 20 mm polyeter. Mila är uppbyggd på en kraftig stålrörskonstruktion — grunden för den mjuka, vänliga formen.

Fåtölj Mila är 68 cm hög, 63 cm bred och 75 cm djup. Sitshöjd 39 cm i framkant och sitsdjup 62 cm. Vikt 20 kg. Mila fåtölj och taburett erbjuds i ett bra tyg och i färgerna blått/turkos, orange eller gult. Välj tyget enfärgat eller med rutiga plymåer i harmoniserande färg. Ni kan också få Mila klädd i en ny typ av skinnimitation av god kvalitet — förvillande likt ett mjukgarvat nappa.

- 08170** i bra tyg enl. ovan (inkl. oms) kronor **285.—**
08172 i skinnimitation Griffine svart, rött eller grönt (inkl. oms) kronor **295.—**
Taburett Mila har stoppning som fåtöljens sits. Totalmått 63×63 cm och höjd 39 cm. Vikt 12 kg. I samma alternativ till klädsel som ovan.
08174 i bra tyg enl. ovan (inkl. oms) kronor **165.—**
08176 i skinnimitation Griffine svart, rött eller grönt (inkl. oms) kronor **177.—**

Fåtölj Mila Hög, nyhet för året, finner Ni på omslagets första sida.



TRINIDAD

TRINIDAD

Raffinerad gungstol i kontinental modell — en spännande och vacker möbel som Ni lika gärna kan finna i en elegant inredningsaffär i Paris eller i New York. Den är lika populär överallt och användes med förkärlek av inrednings- och modefotografer i alla tänkbara sammanhang.

Trinidad är dekorativ i Ert hem och den är härligt skön att sitta i. Trädelarna i svartlackerad, varmböjd bok har vackra linjer — man har svårt för att tro att träet verkligen kan behandlas så här utsökt. Sits och rygg av flätad rotting. En viktig sak för Er, som är intresserade av Trinidad, är det mycket låga priset som IKEA erbjuder denna gungstol för.

Gungstol Trinidad är 103 cm hög, 106 cm djup och 53 cm bred. Sitsdjup 42 cm. Vikt 12 kg.
48970 pris (inkl. oms) kronor **255.—**

IKEAs möbelhus i Älmhult, Stockholm, Sundsvall och Malmö har kundvänliga öppettider — läs mer om dem på sidorna 6—9 här i katalogen.



SKANÖR

Skanör-gruppen har, i likhet med många andra grupper i IKEAs intressanta stoppmöbelkollektion, försetts med välfyllda Polyton-plymår i sits och rygg. På sidan 15 här i katalogen kan Ni läsa mer om dessa underbart mjuka och pösiga plymår. Polyton är en påkostad komfortplymå, som garanterar Er mycket stor bekvämlighet. Skanör är en medelstor grupp med synliga trädelar av massiv bangkokteak. Lagg märke till enheternas breda, snedställda armländare — behagliga att röra vid och en viktig detalj estetiskt. Skanör har klädda fyllningar i de välgjorda gavelpartierna.

I sits villar plymåerna på sicksackfjädrar, 15 mm polyeter och matelasserad skyddsmatta. Sitsens framkant har en gummiprofil. Ryggen är in- och utvändigt stoppad med 8 mm polyeter, armstödens fyllning 8 mm invändigt och 5 mm tjock polyeter utvändigt.

På bilden är grupp Skanör klädd i svart, högklassigt äkta skinn, en klädsel för höga anspråk.

Tycker Ni om ett vackert träslag, en härlig mjuk stoppning och en modern individuell form — då är grupp Skanör ett utmärkt förslag. Form: Gillis Lundgren.

Skriftlig materialdeklaration medföljer.

Fåtölj Skanör är 75 cm hög, 77 cm bred och 85 cm djup. Sitshöjd 41 cm och sitsdjup 52 cm. Tygätgång 265×150 cm resp. 290×130 cm. Vikt 27 kg.

09280 valfritt tyg Klass B (inkl. oms) kronor .. **390.—**

09281 valfritt tyg Klass A (inkl. oms) kronor .. **422.—**

09282 äkta skinn (inkl. oms) kronor **620.—**

Soffa Skanör II, tvåsitsig, har mått som fåtöljen men är 154 cm lång. Invändig sitslängd 137 cm. Tygätgång 445×150 cm resp. 565×130 cm. Vikt 48 kg.

09285 valfritt tyg Klass B (inkl. oms) kronor .. **660.—**

09286 valfritt tyg Klass A (inkl. oms) kronor .. **710.—**

09287 äkta skinn (inkl. oms) kronor **1.090.—**

Soffa Skanör III, tresitsig, är 191 cm lång. Invändig sitslängd 174 cm. Tygätgång 585×150 cm resp. 710×130 cm. Vikt 56 kg.

09290 valfritt tyg Klass B (inkl. oms) kronor .. **795.—**

09291 valfritt tyg Klass A (inkl. oms) kronor .. **880.—**

09292 äkta skinn (inkl. oms) kronor **1.290.—**

Möbelserie NYA KUNGSHOLM i teak se sidorna 114 och 115. **Bord Särö I** i teak, se sidan 89.

Läs närmare om tyger och tygval på sidan 19 här i katalogen. Ni vet väl att vi gärna skickar prover? Vi har säkert det tyg, som Ni vill ha och i den färg som Ni tänkt Er.

En "snurrfåtölj" ger Er variation och större komfort – lågpris från IKEA

AMAL

En mjuk och sittvänlig snurrfåtölj, svängbar på ett välgjort underrede i teakfärg. I sits ligger en formgjuten skumgummiplymå på slitstarka och djupfjädrande sicksäckresårer, överklädda med matelasserad skyddsklädsel. Också ryggens skumgummistoppning ligger på denna typ av resår. Armstöden har en 30 mm tjock polyeterstoppning.

Amal med "snurr" ger Er en komfort som Ni har all anledning att uppmärksamma — den är ett bra val också för Er!

Amal är 107 cm hög, 87 cm bred och 87 cm djup. Sitshöjd 41 cm och sitsdjup 50 cm. Tygåtgång 340×150 cm. Vikt 34 kg. Det inbyggda nackstödet har stoppning av 50 mm skumgummi.

- 09950 valfritt tyg Klass B (inkl. oms) kronor **355.—**
 09951 valfritt tyg Klass A (inkl. oms) kronor **398.—**
 09953 skinnimitation i svart (inkl. oms) kr. **435.—**

AMAL



UMEÅ

Man kan ha det bekvämt i vardagsrummet på olika sätt. Först och kanske främst tänker vi på den komfort, som kommer från möblernas mjukhet, ryggens stöd och en rätt måttsättning. Men det är också viktigt att möblerna kompletterar varandras goda egenskaper och placeras så att vi och våra gäster kan ha det trivsammare och bekvämare. Att bassoffan därvid kommit att spela en avgörande roll är naturligt. Se på IKEAs fina modell Umeå, som finns två- eller tresitsig. Placerar man Umeå som på bilden med två soffor och sedan använder sig av udda fåtöljer kan man lätt nå den idealiska interiören — en bekväm, intim och funktionell miljö där vi alla trivs.

På spänstiga sicksäckfjädrar ligger i sitsen 15 mm polyeter och matelasserat skydd. På denna grund vilar de tjocka, mjukstoppade plymåerna (Polylon, se sidan 15) som på alla sätt motsvarar Era krav på en skön sits med elasticitet och hållbarhet. I ryggen 70 mm polyeter och på armstöden 25 mm polyeter. Utvändigt stoppad med 5 mm polyeter och klädd runt om. Modell Umeå är nertill, både i kretongutförande och vid

klädsel med vanligt möbeltyg, försedd med en modern, slät kapp. Ben av massiv teak.

Soffa Umeå II, tvåsitsig, är 67 cm hög, 160 cm lång och 84 cm djup. Invändig sitslängd 136 cm. Sitshöjd 40 cm och sitsdjup 55 cm. Tygåtgång 660×130 cm resp. 565×150 cm. Vikt 48 kg.

- 09523 valfritt tyg Klass B (inkl. oms) kronor **565.—**
 09524 valfritt tyg Klass A eller kretong (inkl. oms) kronor **635.—**

Soffa Umeå III, tresitsig, har mått som 2-sitsiga soffan, men är 196 cm lång. Invändig sitslängd 175 cm. Tygåtgång 780×130 cm resp. 650×150 cm. Vikt 62 kg.

- 09526 valfritt tyg Klass B (inkl. oms) kronor **660.—**
 09527 valfritt tyg Klass A eller kretong (inkl. oms) kronor **740.—**

Bord Morava II i teak, se sidan 57. **Bordlampa Jupiter**, se sidan 55.

När Ni skickar in Er order till oss, är adressen alltid: Möbel-IKEA, Älmhult



KALMAR

KALMAR

Moderna, lediga linjer och en utomordentlig komfort. De vändbara plymåerna i rygg och sits (Polylon, se sidan 15) är ljuvligt mjuka och välfyllda och har den goda syntetfibers elasticitet och hållbarhet. I sits ligger plymåerna på sicksackresårer med 15 mm polyeter i överstopning och matelasse-rad väv. I framkanten på sitsen en skumgummiprofil. Ryggen är in- och utvändigt stoppad med 8 mm polyeter och likaså armstödens insidor. På översidan av armstöden 25 mm polyeter, även utvändigt polyeterstopning. Stoppstommen av björk är stadig och rätt dimensionerad för att utgöra en mått-riktig grund till bekväm sittställning. Benställningar i massiv ek eller teak eller jakarandafärg. Monterbara ben.

Tycker också Ni om det djärva, orangefärgade tyget på bilden? Tyg Ingarö, en fiskbensmönstrad kvalitet, beskrives närmare på sidan 19.

Fåtölj Kalmar är 75 cm hög med plymån, 85 cm bred och 84 cm djup. Sitshöjd 40 cm och sitsdjup 54 cm. Tygätgång 320×150 cm. Vikt 32 kg.

07240 valfritt tyg Klass B (inkl. oms) kronor 398.—

07241 valfritt tyg Klass A (inkl. oms) kronor 437.—

Soffa Kalmar II, tvåsitsig, har mått som fåtöljen men är 157 cm lång. Invändig sitslängd 137 cm. Tygätgång 560×150 cm. Vikt 40 kg.

07242 valfritt tyg Klass B (inkl. oms) kronor 680.—

07243 valfritt tyg Klass A (inkl. oms) kronor 745.—

Soffa Kalmar III, tresitsig, har mått som fåtöljen men är 201 cm lång. Invändig sitslängd 177 cm. Tygätgång 630×150 cm. Vikt 60 kg.

07244 valfritt tyg Klass B (inkl. oms) kronor 810.—

07245 valfritt tyg Klass A (inkl. oms) kronor 875.—

Bord Morava I i teak, se sidan 57. **Matta Solliden**, se sidan 233.

JONNY

Förutom en bekväm sittställning har Jonny sin komfort i att den är vridbar på sitt eleganta metallunderrede. I sitsen ligger en kombiplymå, skumgummi/polyeter, på sicksackresårer med matelasserat skydd. Ryggen med pikering är uppbyggd på sadelgjord och juteväv med stopning av vit vadd och 25 mm polyeter. Armstöden har samma stopning på insidan. **Skriftlig materialdeklaration medföljer.**

Fåtölj Jonny är 77 cm hög, 82 cm bred och 77 cm djup. Sitshöjd 39 cm och sitsdjup 50 cm. Tygätgång 200×150 cm. Vikt 29 kg.

07060 valfritt tyg Klass B (inkl. oms) kronor 271.—

07061 valfritt tyg Klass A (inkl. oms) kronor 293.—



JONNY



GOTLAND — med bord Överste

Äkta skinn är en utsökt möbelklädsel, överlägset det mesta ifråga om tålighet, skönhet och behaglig känsl. Av många skäl är skinn en ganska dyr vara och man måste därför noga se upp med vad som erbjudes. För Möbel-IKEAs grupp Gotland användes endast förstklassiga hudar, behandlade på bästa sätt — kromgarvade och anilinfärgade med vacker lyster och härlig känsl. Genom minutös kostnadsbevakning i produktionen av stoppmöbler kan IKEA erbjuda även skinngrupper till angenämt låga priser.

Grupp Gotland är en stor och underbart bekväm modell med slösande mått och mjukhet. 2- eller 3-sitsig soffa för att Ni lätt skall kunna placera Gotland på ett modernt och ändamålsenligt sätt. I sits och rygg ligger eleganta komfortplymåer (Polyton, se sidan 15) — mjuka och spänstiga. I sits vilas dessa på underlag av nosagresårer, juteväv, polyeter och matelasserat skydd, i rygg på gummisadelgjord och polyeter. Ryggens ovankant är mjukt fjädrande tack vare en fin konstruktion med skumgummiprofil och gummisadelgjord. Armstöden har stoppning med skumgummi och polyeter. Underrede med sargar i massiv teak, betsade i jakarandafärg, eller ek. Formgivare: arkitekt SIR Åke Fribyter. **Skriftlig materialdeklaration.**

Fåtölj Gotland är 69 cm hög, 89 cm bred och 78 cm djup. Sittshöjd 41 cm och sitsdjup 53 cm. Tytgång 400×150 cm resp. 450×130 cm. Vikt 35 kg.

06430	valfritt tyg Klass B (inkl. oms) kronor	490.—
06431	valfritt tyg Klass A (inkl. oms) kronor	545.—
06432	svart äkta skinn (inkl. oms) kronor	860.—

Soffa Gotland II, tvåsitsig, har mått som fåtöljen men är 149 cm lång. Invändig sitslängd 126 cm. Tytgång 590×150 cm resp. 690×130 cm. Vikt 49 kg.

06433	valfritt tyg Klass B (inkl. oms) kronor	824.—
06434	valfritt tyg Klass A (inkl. oms) kronor	895.—
06435	svart äkta skinn (inkl. oms) kr.	1.320.—

Soffa Gotland III, tresitsig, har mått som fåtöljen men är 210 cm lång. Invändig sitslängd 188 cm. Tytgång 810×150 cm resp. 930×130 cm. Vikt 66 kg.

06436	valfritt tyg Klass B (inkl. oms) kronor	995.—
06437	valfritt tyg Klass A (inkl. oms) kronor	1.090.—

06438 svart äkta skinn (inkl. oms) kr. **1.765.—**

Bord Överste, beskriver endast här. Arkitekt Erik Werts stora soffbord i jakaranda tillhör de exklusivare modellerna. Ytbehandlat med tålig Polytonlacker — se sidan 15. Skivan är hela 90×135 cm. Höjd 56 cm. Svängda sargar accentuerar den vackra formen. Massiva delar i Rio-jakaranda.

52340	pris (inkl. oms) i jakaranda endast kronor	365.—
-------	--	-------



TIBRO

TIBRO

Arkitekt Erik Wørts har under årens lopp berikat IKEAs kollektion med många fina modeller. Han har visat sig besitta den värdefulla förmågan att forma individuella möbler, lämpade för rationell storproduktion och — inte minst — en modern distributionsform. Allt detta är avgörande faktorer för en lågprissättning och bibehållen hög kvalitet. Ett utmärkt exempel är Tibro-gruppen med massiva trädelar av bangkokteak. Ytan är oljad och plastbehandlad för att vara tålig och ha en angenäm känslighet och lyster. Polylyon-plymåerna i rygg och sits (Ni läser mer om dem på sidan 15) är med tygklädsel vändbara. Häftade med två knappar i ryggen. Tibro-gruppens tilltalande ribbor i ryggen är ett bra underlag för ryggplymåerna medan sitsplymåerna vilar på en elastisk väv. Stommarna är **monterbara** och har en mycket stabil konstruktion.

Vi vill gärna rekommendera modell Tibro i svart äkta skinn.

Dessa plymåer, som av tekniska skäl inte är vändbara, ger en extra exklusiv prägel åt gruppen.

Fåtölj Tibro är 75 cm hög, 70 cm bred och 81 cm djup. Sitshöjd 40 cm och sitsdjup 52 cm. Tygåtgång 145×150 cm. Vikt 20 kg.

12330/12333 valfritt tyg Klass B (inkl. oms) kronor **320.—**

12330/12332 valfritt tyg Klass A (inkl. oms) kronor **338.—**

12330/12334 svart äkta skinn (inkl. oms) kronor .. **515.—**

Soffa Tibro har mått som fåtöljen men är 186 cm lång. Tygåtgång 405×150 cm. Vikt 45 kg.

12331/12333 valfritt tyg Klass B (inkl. oms) kronor **690.—**

12331/12332 valfritt tyg Klass A (inkl. oms) kronor **735.—**

12331/12334 svart äkta skinn (inkl. oms) kronor .. **1.260.—**

Bord Bravo, se sidan 38.

PREMIAR

Välkända ark. Scotte har format Premiär för kännare av modern inredning, och för Er, som uppskattar god svensk möbelkonst. Premiär tillverkas helt i massiv, naturbonad ek med vackert formade detaljer. Såväl sits som rygg i svart oxhud. Man sitter utmärkt i den och den är behagligt lätt att flytta på. Formen med ensamrätt för IKEA-vänner.

Karmfåtölj Premiär är 72 cm hög, 63 cm bred, 62 cm djup. Sitshöjd 41 cm, sitsdjup 48 cm. Vikt 10 kg. Lågpris.

47660 pris komplett

(inkl. oms) kronor **195.—**

Premiär har, som VDN-etiketten visar, fått bra testvärden.

VDN
VARU FAKTA

Kormstol PREMIAR

Mått: Total bredd 63 cm, totalt djup 62 cm. Sitsens höjd 41 cm. Avstånd mellan armledarna 47 cm.

Material: Ben och armledarna av massiv ek. Behandlad med plastlack. Ryggstödet och till av läder.

*Materialbeskaffenhet: 3

*Hållfasthet: 4

*Utlärande: 2

Förvaring: Om stolen förvaras i fuktiga eller väsenliga i omlopps och upprettade läskolar finns risk för minskning av hållfastheten.

Formgivare: Ark. Per-Olof Scotte
MOBEL-IKEA, ÅLMHULT

1982 1

*Följande ordnanden kan förekomma:

Materialbeskaffenhet
3 bedöms fylla högt uppställda krav
2 bedöms fylla uppställda grundkrav
1 inga krav uppställda

Hållfasthet
Skala 1-4 där 5 innebär högste hållfasthet. För normalt hembruk rekommenderas 3-4.

Utlärande
3 bedöms som omsorgsfullt i alla detaljer
2 bedöms fylla uppställda grundkrav
1 inga krav uppställda

PREMIAR



En hög vilfåtölj är något att längta hem till...

SÄFFLE

Den bekväma ryggen och de breda armstöden är grunden till den utmärkta sittställningen i Säffle-fåtöljen. Genom att Säffle är vridbar på nylonlager kan Ni lätt variera sittningen och ha det bekvämare. Den knapphäftade ryggen är stoppad med 30 mm polyeter på underlag av mjuka gummigjordar. Armstöd med 20 mm skumgummi. I sitsen sicksackfjädrar med matelasserat skydd och en konfektionerad, extramjuk skumgummiplymå med knapphäftning. Underredet är av teak och har kraftiga metallförstärkningar mot fåtöljdelen. **Skriftlig materialdeklaration medföljer.**

Vi rekommenderar särskilt en högklassig skinnimitation för Säffle (se bilden) och på sidan 19 finns många andra goda tygförslag.

Fåtölj Säffle är 104 cm hög, 86 cm bred och 91 cm djup. Sits-höjd 40 cm och sitsdjup 52 cm. Tygåtgång 340×150 cm. Vikt 34 kg.

09410	valfritt tyg Klass B (inkl. oms) kronor	485.—
09411	valfritt tyg Klass A (inkl. oms) kronor	525.—
09413	högklassig skinnimitation i svart (inkl. oms) kronor	545.—
09412	äkt skinn (inkl. oms) kronor	885.—

SÄFFLE



BILL

PING

BILL

Materialval, mått och uppbyggnad talar om för Er att modell Bill är en noga genomtänkt vilfåtölj — en läs- och arbetsfåtölj som Ni vill ha den. Formgjuten skumgummi-sits på sicksackresårer med matelasserat skydd. I ryggen skumgummiöverstopning på juteväv och sicksackresårer. Nackstödet är stoppat med 50 mm extramjukt skumgummi. Synliga trädelar i massiv teak. Rekommenderas klädd i vår svarta, högklassiga skinnimitation. Bill blir ännu bekvämare om Ni till den väljer taburetten med tjock polyeterstopning på sicksackbotten. **Skriftlig materialdeklaration medföljer.**

Fåtölj Bill är 101 cm hög, 70 cm bred och 88 cm djup. Sits-höjd 39 cm och sitsdjup 52 cm. Tygåtgång 220×150 cm. Vikt 24 kg.

04750	tyg Klass B (inkl. oms) kronor	248.—
04751	tyg Klass A (inkl. oms) kronor	278.—
04753	skinnimitation i svart (inkl. oms) kronor	297.—
Taburett Bill är 63 cm bred, 42 cm djup och 39 cm hög. Vikt 8 kg.		
04756	tyg Klass B (inkl. oms) kronor	76.—
04757	tyg Klass A (inkl. oms) kronor	85.—
04759	skinnimitation (inkl. oms) kronor	95.—

PING

Modell Ping har en mycket bekväm sittställning, ytterligare framhävd genom konstruktionen med gungmekanism. De synliga trädelarna är tillverkade av massiv, teakbetsad rödbok. Sitsen är överstoppad med 30 mm polyeter på juteväv och mjukfjädrande sicksackresårer. Ryggen med knapphäftning, och med sicksackfjädrar som underlag, sadelgjord och överstopning med 20 mm polyeter. Nackkudden med 20 mm polyeter är ställbar. Taburett Ping är stoppad med 20 mm polyeter på fast botten.

Fåtölj Ping är 98 cm hög, 70 cm bred och 82 cm djup. Sits-höjd 39 cm och sitsdjup 50 cm. Tygåtgång 185×150 cm. Vikt 20 kg.

08800	valfritt tyg Klass B (inkl. oms) kronor	214.—
08801	valfritt tyg Klass A (inkl. oms) kronor	236.—
08803	skinnimitation i svart (inkl. oms) kronor	256.—
Taburett Ping är 50×35 cm och 40 cm hög. Vikt 7 kg.		
08805	valfritt tyg Klass B (inkl. oms) kronor	47.—
08806	valfritt tyg Klass A (inkl. oms) kronor	52.—
08808	skinnimitation i svart (inkl. oms) kronor	60.—

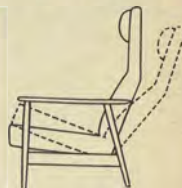

PING — bekväm med gungmekanism



BREMEN

BREMEN

En charmerande soffa i två storlekar, härligt bekväm, välgjord och mycket, mycket trivsamt. Den är lyxigt mjuk och ryggen ger ett behagligt stöd — viktiga egenskaper för att Ni skall kunna sitta och njuta i fulla drag.

De slösande stora och tjocka sitsplymåerna är mjuka som dun. Läs mer om Polyonplymån på sidan 15. Underlaget är mjukfjädrande nosagresärer med 30 mm tjock, skyddsklädd polyeterplatta. Ryggens komfortunderlag är nosagresärer, grundstopningen är jute och ren vadd, överstopningen 40 mm polyeter. Nertill försedd med en slät kappa med insydd tyngd, vilket gör att den alltid behåller sin form och stil. Ben av björk i teak-, mahogny- eller jakarandafärg. På bilden är sofforna Bremen klädda i Moquette som närmare beskrivs på sidan 42.

Soffa Bremen II, tvåsitsig, är 77 cm hög, 141 cm lång och 76 cm djup. Invändig sitslängd 118 cm. Sitshöjd 40 cm och sitsdjup 53 cm. Tyngtgång 540×150 cm resp. 590×130 cm. Vikt 42 kg.

04850 valfritt tyg Klass B (inkl. oms) kronor **490.—**

04851 valfritt tyg Klass A (inkl. oms) kronor **575.—**

04853 tyg Moquette enligt ovan (inkl. oms) kr **710.—**

Soffa Bremen III, tresitsig, har mått som ovan men är 202 cm lång. Invändig sitslängd 177 cm. Tyngtgång 680×150 cm resp. 730×130 cm. Vikt 52 kg.

04855 valfritt tyg Klass B (inkl. oms) kronor **690.—**

04856 valfritt tyg Klass A (inkl. oms) kronor **780.—**

04858 tyg Moquette enligt ovan (inkl. oms) kr **930.—**

Soffbord Akari, se sidan 92.

Bordlampa Onkel (bilden t. v.) från vår utställningskollektion. Fot av brun keramik och slätspänd, ljusst beige skärm med tak. Skärmens diameter är 35 cm och höjd 27 cm. Total höjd 58 cm. Vikt 5 kg.

02380 komplett (inkl. oms) kronor **110.—**

RANSÄTER

Komforten kommer från den mjukt svängda, höga ryggen och de sluttande, bekväma armstöden. På sicksackfjädrar ligger i sits juteväv, vitvadd och 30 mm polyeter. Ryggen med juteväv, vitvadd och 20 mm polyeter. Utvändig stoppning 5 mm polyeter. Benen av bok är betsåde i teak-, mahogny- eller jakarandafärg. På bilden är modell Ransäter klädd i mohairplysch Elit, en mycket bra, dubbelknuten kvalitet.

Fåtölj Ransäter är 80 cm hög, 64 cm bred och 71 cm djup. Sitshöjd 39 cm och sitsdjup 50 cm. Tyngtgång 220×130 cm. Vikt 16 kg.

09020 valfritt tyg Klass B (inkl. oms) kr **185.—**

09021 valfritt tyg Klass A (inkl. oms) kr **210.—**

09022 mohairplysch Elit i valfri färg (inkl. oms) kronor **395.—**



RANSÄTER

TROLLEHOLM

Det är fest och sober elegans över Trolleholm, en av de tyngre och bekvämare grupperna i vår kollektion. Först och främst tänker man sig Trolleholm klädd i en vacker plysch med maraboband som på bilden, men Ni väljer själv den klädsel Ni helst vill ha från IKEAs intressanta urval av möbeltyger och kretonger.

Trolleholm är från grunden ett förstklassigt tapetserararbete, väl planerat för en utomordentlig komfort. Ett kräset materialval gör gruppen till en lyxig och påkostad modell. Den dubbelfjädrande sitsen består av helfätade resårkärnor, med mjuk skumgummiöverstopning i plymå på original nosagresårer. Över dessa resårer ligger juteväv och matelasserad skyddsklädsel. Ryggens komfort och mjuka stöd kommer från resårkärna med 20 mm tjock överstopning av skumgummi. Armledarna är skumgummi- och polyeterstoppade, utvändigt är gruppen stoppad med 5 mm polyeter och klädd runt om. Ben av bok i teak- eller mahognyfärg. Väljer Ni plysch — vi erbjuder en dubbelknuten mohairvara av utmärkt kvalitet — förses Trolleholm med klippta maraboband, som också delar ryggen.

Skriftlig materialdeklaration medföljer varje leverans.

Fåtölj Trolleholm Låg är 77 cm hög, 83 cm bred och 85 cm djup. Sitshöjd 41 cm och sitsdjup 54 cm. Tygätgång 280×150 cm resp. 330×130 cm. Vikt 36 kg.

09545 valfritt tyg Klass B (inkl. oms) kronor **315.—**

09546 valfritt tyg Klass A (inkl. oms) kronor **348.—**

09547 mohairplysch Elit i valfri färg (inkl. oms) kronor **595.—**

Fåtölj Trolleholm Hög har utförande som låga fåtöljen. Höjd 96 cm, bredd 83 cm och djup 97 cm. Försedd med en nackkudde av skumgummi och polyeter. Tygätgång 310×150 cm resp. 380×130 cm. Vikt 41 kg.

09549 valfritt tyg Klass B (inkl. oms) kronor **360.—**

09550 valfritt tyg Klass A (inkl. oms) kronor **396.—**

09551 mohairplysch Elit i valfri färg (inkl. oms) kronor **685.—**

Soffa Trolleholm har mått som låga fåtöljen men är 188 cm lång. Invändig sitslängd 157 cm. Tygätgång 440×150 cm resp. 580×130 cm. Vikt 70 kg.

09553 valfritt tyg Klass B (inkl. oms) kronor **635.—**

09554 valfritt tyg Klass A (inkl. oms) kronor **695.—**

09555 mohairplysch Elit i valfri färg (inkl. oms) kronor **1.110.—**

Tevagn Fratì beskrivs endast här. Exklusiv, italiensk tevagn i mässing och mahogny — en raffinerad detalj i inredningen. Den översta skivan är helt i glas, den undre har glas på mahogny. Mässingsställ för 3 flaskor. Höjd till understa bordet 20 cm och till översta 62 cm. Hjulen är gummiskodda. 73 cm hög, 50 cm bred och 73 cm lång med hjul. Skivornas effektiva mått 36×62 cm. Vikt 17 kg.

56800 från IKEA endast (inkl. oms) kronor **330.—**

Soffbord Boston i mahogny, se sidan 92. **Hörnbord Boris** i jakaranda, se sidan 37. **Armatyr Modern** från vår möbelskullektion har blank opalglasfot i vitt och duchesseskärm med lak i rött, grönt eller äggskal.

02114/02113 komplett (inkl. oms) kronor **92.—**

TROLLEHOLM



Tevagn
FRATÌ



soffa
ANTIQA

fåtölj
ANTIQA



ANTIQA II i kretong
Carmona blå



ANTIQA II i kretong
Plaza beige 2



ANTIQA II i kretong
Sommargyllen röd



BODONI

BODONI

En salongsmöbel med linjer från rokokotiden, tidlös och elegant men med modern komfort och modernt materialval. Lägg märke till de handskurna detaljerna i träarbetet, bok i mahogny- eller valnötspåfärg. Underarbetet i sits och rygg ger garanti för hållfasthet och bekvämlighet. Sitsen är dubbelfjädrande med helflätad resårkärna på mjuka sicksackresårer, överstopning med 25 mm polyeter på sisalmatta och ren vadd. Ryggen med den eleganta djuphäftningen är stoppad med 60 mm polyeter — tyget är mycket skickligt monterat med fina veck.

Bodoni passar utmärkt med stiltyg, IKEA har många lämpliga förslag. Begär prover.

Skriftlig materialdeklaration medföljer.

- Fåtölj Bodoni** är 96 cm hög, 77 cm bred och 84 cm djup. Sitshöjd 41 cm och sitsdjup 52 cm. Tyngtgång 160x150 cm. Vikt 17 kg.
 11344 i stiltyg (inkl. oms) kronor **465.—**
 11345 i mohairplysch Elit (inkl. oms) kronor **655.—**
Soffa Bodoni har mått som fåtöljen men är 140 cm lång. Tyngtgång 410x130 cm. Vikt 42 kg.
 11347 i stiltyg (inkl. oms) kronor **740.—**
 11348 i plysch (inkl. oms) kronor **1.095.—**
Bord Bodoni är ett elegant stilbord, tillverkat av polerad pyramidmahogny med fris eller i valnöt med fris av valnöt. Välarbetat underredde besats i samma färg som skivan. Bordet är 62 cm högt med skiva 90x60 cm. Vikt 14 kg.
 52270 i mahogny eller valnöt (inkl. oms) kronor **260.—**
Hel grupp Bodoni (best.nr se ovan) om soffa, 2 fåtöljer och bord.
 Med klädsel i stiltyg komplett (inkl. oms) kronor **1.915.—**
 Med klädsel i plysch Elit komplett (inkl. oms) kronor **2.645.—**

ANTIQA

Hur vore det, tror Ni, med en "emma-grupp" i det intima vardagsrummet eller i det rum, där Ni helst sitter och pysslar med handarbete, läser och har det skönt? Det är ingen dum idé. Se på bilden härintill hur nätt och hur snygg en sådan grupp är.

Sits med mjuka sicksackfjädrar, väv, vitvadd och överstopning med 30 mm polyeter. Rygg på sadelgjord med juteväv, vitvadd och polyeter. Kraftig stomme i både fåtölj och soffa med ben av bok, betsade i teak-, valnöt- eller mahognyfärg. På bilden i mohairplysch Elit. Fåtöljen erbjudes även i utförande med kappa, Antiqua II, och i kretongklädsel.

Skriftlig materialdeklaration medföljer.

- Fåtölj Antiqua** är 80 cm hög, 59 cm bred och 73 cm djup. Sitshöjd 38 cm. Tyngtgång 160x150 cm. Vikt 17 kg.
 04390 valfritt tyg Klass B (inkl. oms) kronor **120.—**
 04391 valfritt tyg Klass A eller kretong (inkl. oms) kronor ... **145.—**
 04393 mohairplysch Elit i valfri färg (inkl. oms) kronor **265.—**
Fåtölj Antiqua II, som ovan i kretong med veckad kappa nertill. En idealisk presentfåtölj.
 04402 pris (inkl. oms) endast kronor **165.—**
Soffa Antiqua har mått som fåtöljen men är 124 cm lång. Tyngtgång 250x150/130 cm. Vikt 28 kg.
 04396 valfritt tyg Klass B (inkl. oms) kronor **190.—**
 04397 valfritt tyg Klass A eller kretong (inkl. oms) kronor ... **228.—**
 04399 mohairplysch Elit i valfri färg (inkl. oms) kronor **430.—**

NANTES

Nantes är en trivsamt emma-fåtölj, som mest väljes i mohairplysch enligt bilden. Den djuphäftade och väl madrasserade ryggen, i högklassig krollsplint och vadd, har 21 knappar. Vålarbetad sits med 9 resårer. Ben i mahogny- eller valnötsfärg. Angående tygval se f. ö. sidan 19.

Skriftlig materialdeklaration medföljer.

Fåtölj Nantes är 80 cm hög med sits 46×57 cm, sitshöjd 37 cm. Tygåtgång 1,4 meter och vikt 15 kg.

11540 valfritt tyg Klass B (inkl. oms) kronor .. 180.—

11541 valfritt stiltyg (inkl. oms) kronor 197.—

11542 pris i mohairplysch Elit i valfri färg (inkl. oms) kronor 323.—



NANTES



VENEDIG

VENEDIG

Det är det gedigna träarbetet med handskurna skulpteringar och det fina tapetserarbetet, som gör att Venediggruppen förtjänar särskild uppmärksamhet. Den gruppen blir aldrig omodern och även i en mycket modern miljö blir den ett tilltalande inslag.

Dubbelfjädrande resårsitsar med hela resårhus, mjuka kanter och polyeteröverstopning. Den djuphäftade ryggen med polyeter är omsorgsfullt och väl arbetad. De synliga trädelarna är ytbehandlade i mahogny- eller valnötsfärg.

På bilden är den klädd i en gammalrosa mohairplysch Elit, som finns i många vackra färger. Elit är en dubbelknuten kvalitet med mycket goda egenskaper. Vi skickar gärna prov på begäran.

Skriftlig materialdeklaration medföljer.

Fåtölj Venedig är 96 cm hög, 77 cm bred och 84 cm djup. Sits-höjd 41 cm, sitsdjup 52 cm. Tygåtgång 2,2 m. Vikt 17 kg.

11620 pris i stiltyg (inkl. oms) kronor 465.—

11621 pris i mohairplysch Elit (inkl. oms) kronor . 655.—

Soffa Venedig som fåtöljen men 140 cm lång. Tygåtgång 4,1 meter. Vikt 42 kg.

11625 pris i stiltyg (inkl. oms) kronor 740.—

11626 pris i mohairplysch Elit (inkl. oms) kronor 1.095.—

Bord Venedig med skiva 90×60 cm är 62 cm högt. Vikt 14 kg.

52270 pris i mahogny eller valnöt (inkl. oms) kr 260.—

Hel grupp Venedig (se best.nr ovan) om bord, soffa och 2 fåtöljer i stiltyg kostar (inkl. oms) kr 1.915.—

Hel grupp Venedig (se best.nr ovan) om bord, soffa och 2 fåtöljer i mohairplysch Elit kostar (inkl. oms) kronor 2.645.—

Bord Ulrika i pyramidmahogny är ett utsökt litet soffbord med fint skurna ben och kantomlänning. Högglanspolerad skiva, 57×38 cm. Höjd 58 cm. Vikt 8 kg.

52229 i mahogny (inkl. oms) kronor 119.—

Mattan på bilden är en handknuten orientalsk matta från avdelningen orientalmattor på vårt möbelhus i Älmhult.

En sval och uppfriskande interiör . . .

GRIND i grönlack'



GRIND

Med arkitekt Erik Wörts soffgrupp Grind har Ni en fin grund för ny och spännande färgsättning. De öppna, välarbetade stommarna i grönt eller vitlack inspirerar till en rolig lek med färg och textil, till en möblering som bär Er personliga signatur. De vita och gröna stommarnas färg är bruten från grundfärgerna för att vara i takt med tiden och inte avvika från modern och miljöanpassad färguppfattning.

Grind är tillverkad i björk och har en slagtålig lackering. Soffans och fätöljernas vackra ryggar med vertikalt ställda pinnar gör Grind särskilt lämplig att placera fritt i rummet. Plymåerna i rygg och sits är underbart mjuka och pösiga (Pylon, se sidan 15). De är klädda på båda sidor och alltså vändbara. Ryggplymåerna är häftade med två knappar. Ni kan också om Ni vill få konventionella resårplymåer (av tyg Kolding, se sidan 38), vilka inte är vändbara. Priset för Grind i det utförandet blir 20.— lägre för fätöljen och 60.— lägre för soffan. Ange nog på ordern vilket utförande som önskas! På bilden är gruppen klädd i en ny kretong, Global (Klass A), som erbjuds i blått eller rött. **Fätölj** Grind är 73 cm hög, 73,5 cm bred och 75 cm djup. Sits höjd 39 cm och sitsdjup 52 cm. Tygätgång 140x150 cm. Vikt 16 kg.

11940/11943 i grön- eller vitlack med valfritt tyg Klass B (inkl. oms) kronor **280.—**

11940/11942 i grön- eller vitlack med valfritt tyg Klass A (inkl. oms) kronor **295.—**

Soffa Grind har mått som fätöljen men är 177 cm lång. Tygätgång 405x150 cm. Vikt 30 kg.

11941/11943 i grön- eller vitlack med valfritt tyg Klass B (inkl. oms) kronor **630.—**

11941/11942 i grön- eller vitlack med valfritt tyg Klass A (inkl. oms) kronor **685.—**

Bord Rialto i grön- eller vitlack (även i ljus ek) beskrives närmare på sidan 91.

Även Grind-gruppen erbjuds med IKEAs skyddsklädsel — se sidan 14. Offert från IKEAs Kundtjänst i Älmhult.

GRIND i vitlack



ett befriande annorlunda vardagsrum

ALLMOGE

Allmoge är förstås den idealiska möbeln i Er gille- eller sommarstuga men passar också utmärkt i det intima vardagsrummet. Tillverkad av massiv, antikbetsad eller — nyhet för året — grönbetsad furu. Arkitekt Erik Wörts har med Allmoge ritat en modell, som till sin byggnad och form är traditionell men som också har den moderna möbelns sittkomfort. Öppen rygg med horisontalt ställda ribbor och sits med gummigjordar på kraftig ram. Plymåerna i sits och rygg är fast och stadigt stoppade som det tillhör en sådan här grupp. Knapphäfte och vändbara.

Soffgrupp Allmoge betsad i antikfärg levereras med blårutigt tyg Ann, som på bilden — en strukturvävd bomullsvara, tät och slitstark. Väljer Ni Allmoge betsad i grönt får Ni enheterna klädda i tyg Gedser svart/vitt, som Ni kan se på fåtölj Profil sidan 44.

Ni kan också få modell Allmoge i andra tyger från vår kollektion. Begär offert från IKEAs Kundtjänst-avdelning i Älmhult.

Fåtölj Allmoge är 78 cm hög, 66 cm bred och 76 cm djup. Sitshöjd 40 cm och sitsdjup 50 cm. Vikt 12 kg. Levereras demonterad.

11705/11707 i antikbets/tyg Ann blått eller grönbets/tyg Gedser svart/vitt (inkl. oms) kronor **228.—**

Soffa Allmoge har mått som fåtöljen men är 179 cm lång. Vikt 25 kg. Levereras demonterad.

11706/11707 i antikbets/tyg Ann blått eller grönbets/tyg Gedser svart/vitt (inkl. oms) kronor **485.—**

Bord Allmoge har liksom gruppen en mycket vacker form. Monterbart underrede. Ni väljer Allmoge-bordet i furu, betsad i antikfärg eller grönt. Skivan är 60x132 cm. Höjd 55 cm. Vikt 17 kg. Bordet har förstärkningar i H-form mellan benen. Profilerad kant.

51135 betsad i antikfärg eller grönt (inkl. oms)-kronor **130.—**

Hel grupp Allmoge om soffa, två fåtöljer och bord. Komplet enligt de färg- och tygalternativ som anges ovan (inkl. oms) kronor **1.045.—**

ALLMOGE

ALLMOGE





bokhylla VANERN ARLOV, FRANK TORUP,

Soffa
TORUP

Bord
FRANK

Fåtölj
ARLOV



Furulinjen

— den vänliga möbellinjen

Furu är ett vackert träslag, uppfriskande och ungdomligt ledigt i modern hemmiljö. Vi på IKEA satsar på furu, på att göra moderna, funktionella furumöbler med god form. Det är inte längre så att furumöblerna nödvändigtvis måste placeras i gillestugan eller sommarstugan — nej, vi menar att furun hör hemma i hemmet, i vår vanliga bomiljö. Därför har vi möbler i furu för alla bostadsfunktioner, för Ert hem. Soffa Torup, bord Frank och fåtölj Arlov på denna sida är en uppmärksammas grupp i furu — bra exempel på furulinjen och bra exempel på lågprislinjen från IKEA.

TORUP

Gillis Lundgrens Torup-soffa har fått många lovord för en vacker form, ett funktionellt utförande och ett lågt pris. Torup är tillverkad av naturbonad furu och den har en gedigen, monterbar konstruktion. Gavlar och den avtagbara ryggdelen har flata pinnar i fyllningarna. Botten av perforerad hård-fiberplatta är 80×195 cm — ett utmärkt bäddmått. Vi rekommenderar madrass och ryggkuddar för Torup enligt beskrivningen nedan, tillverkade av polyeter.

Soffa Torup är 208 cm lång, 85 cm djup och 64 cm hög. Sits-höjd med madrass enl. nedan 42 cm. Vikt 39 kg.

56145 i furu (inkl. oms) kronor **240.—**

Dagbäddsmadrass Torup i storlek 80×195×7,5 cm av polyeter. Klädd med tyg Kvadrat, ett laminerat tyg av bra kvalitet, som erbjuds i rött rutigt, orange rutigt eller blått/grönt rutigt.

27258 i valfri färg enl. ovan (inkl. oms) kronor **92.—**

Ryggkuddar Torup är 97,5 cm långa, 28 cm höga och 18/25 cm tjocka. Klädda i tyg Kvadrat som madrassen ovan.

27260 i valfri färg enl. ovan (inkl. oms) för 2 styck kronor **72.—**

Komplett Soffa Torup med soffa, dagbäddsmadrass och 2 styck ryggkuddar (inkl. oms) endast kronor **404.—**

ARLOV

Form: arkitekt Erik Wørts. Kraftig, monterbar stomme i naturbonad furu. Sitsen av specialtillverkad, elastisk väv. Lösa plymår i rygg och sits klädda med det laminerade Kvadrat-tyget i rött rutigt, orange rutigt eller blått/grönt rutigt. 67 cm hög, 70 cm bred och 75 cm djup. Sits-höjd 38 cm och sits-djup 48 cm. Vikt 12 kg.

11769/11770 i naturbonad furu (inkl. oms) kronor **175.—**

FRANK

Naturbonad furu med tålig ytbehandling. Massiv kantomlänning runt skivan och massivt underrede med monterbara benbockar. Stabil konstruktion och vacker form — ark. Erik Wørts. Kraftiga långsargar under skivan. Skiva 70×135 cm. Höjd 62 cm. Vikt 16 kg.

51450 i naturbonad furu (inkl. oms) kronor **114.—**

Skåpbokhyllmöbel Vänern i knivskuren furu, se beskrivning på sidan 104.

ARSTA

Arsta är en modern möbel, något utöver det vanliga. Den lär oss tänka om och bryta gamla konventioner i vår hemmiljö. Formgivare till Arsta är arkitekt Erik Wörts, en skicklig möbelskapare känd för en mängd eleganta och praktiska lösningar.

I möbel Arsta ingår en sittbänk och en taburett, båda med polyeterplymåer, och ett lågt bord också det i naturbonad furu. Variationsmöjligheterna då det gäller placeringen är verkligen många — helt säkert kan Ni själv lätt tänka Er en kombination, som skulle vara perfekt för Er. En ungdomlig och okonventionell placering ser Ni på den övre bilden, den undre visar hur Ni enkelt gör Arsta till en skön bädd genom att sätta samman sittbänken och taburetten.

Plymåerna är tillverkade av 7,5 cm tjock polyeter och klädda med det laminerade Kvadrat-tyget, som finns i rött rutigt, orange rutigt eller blått/grönt rutigt. Bänken och taburetten har små, uppstående sargar, som håller plymåerna i perfekt läge. Bordets furuskiva är tåligt ytbehandlad liksom övriga delar.

Arsta är tillverkad helt i naturbonad furu, enheterna har kraftiga ribbottnar med 7 cm breda, flata ribbor.

Bänk Arsta är totalt 135×67 cm. Höjd 38 cm med plymå. Plymåmått 64×132×7,5 cm. Vikt 27 kg.

12449/12450 komplett med plymå (inkl. oms) kr **146.—**

Taburett Arsta har yttermått 67×67 cm och plymåmått 64×64×7,5 cm. Vikt 12 kg.

12452/12453 komplett med plymå (inkl. oms) kr **93.—**

Bord Arsta med skiva 67×67 cm är 31,5 cm högt. Vikt 9 kg.

52320 i furu (inkl. oms) kronor **75.—**

Hel kombination Arsta komplett med sittbänk+plymå, taburett+plymå samt bord (inkl. oms) kronor **314.—**

LIJUNG I

Modernt, lite högre blombord i furu med plastbehandlad yta, bonat i naturfärg. Monterbara benbockar. Lådans plåtinsats är lackerad i ljust grått. 63 cm högt. Yttermått 40×70 cm, höjd till lådan 50 cm. Vikt 7 kg. Tänk på Ljung I då Ni planerar Er furuinteriör.

52600 i furu (inkl. oms) kronor **56.—**

BESTÄLLNINGSNUMMER

För rationell och snabb orderbehandling ber vi Er att på ordern noga notera de beställningsnummer, som återfinns vid varje artikel här i katalogen. Er belöning blir smidigare ordergång och därmed kortare leveranstid.



ARSTA, blombord LIJUNG I



ARSTA
bäddad

Lätta, bekväma Safarifåtöljer . . .

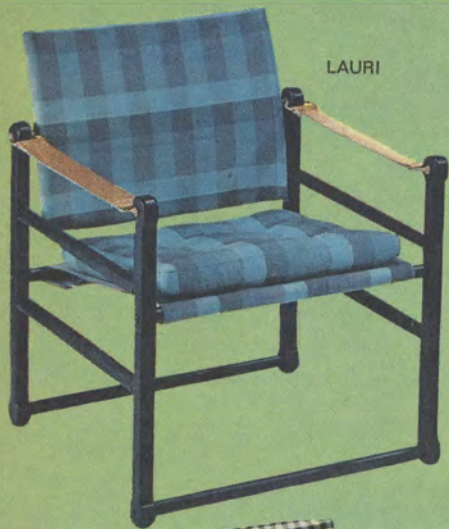

LAURI



CIKADA



EDEN

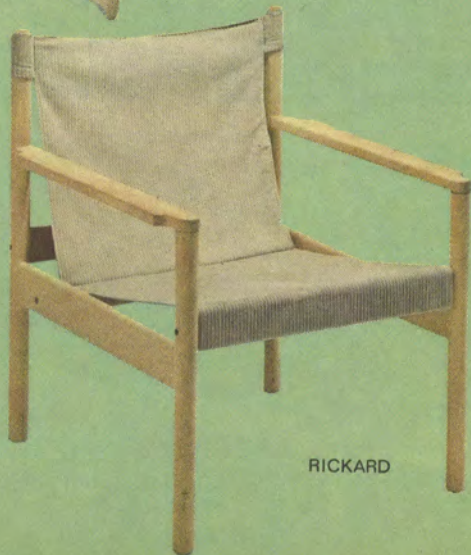

RICKARD

76 IKEA

LAURI

Den rena och raka stommen av blåbetsad bok är perfekt dimensionerad för att vara stadig och hållbar och saknar helt alla överdrivet robusta linjer. Lauri kommer att bli ett trivsamt inslag i Ert vardagsrum och i många andra sammanhang. Den erbjuds i ett blårutigt tyg av god kvalitet (se bilden), en klädsel som passar utmärkt. Vippbar rygg ger komfort tillsammans med den mjukstoppade, knapphäftade sitsdynan som ligger på tygklädd, mycket kraftig stolväv. Modell Lauri är demonterbar, vilket sparar åtskillig plats och utrymme vid förvaring och transport. Armledere av ljusbrun oxhud.

Fåtölj Lauri är 71 cm hög, 59 cm bred och 60 cm djup. Sits höjd 40 cm och sitsdjup 48 cm. Vikt 10 kg.

47490 pris i utförande enligt ovan (inkl. oms) kronor . . . 106.—

CIKADA

Cikada är en lätt och sittvänlig fåtölj för såväl sportstugan, altanen som för allrummet. Tillverkad av ren, naturbonad rödbok. Sits med behaglig bakåtlutning och vippbar rygg av kraftig naturfärgad eller svart väv. Armledere av slät, ljusbrun oxhud. Monterbar. Helt säkert har Ni sett att Cikada är en av de mest valda safarifåtöljerna i olika heminredningstidningar.

Fåtölj Cikada är 70 cm hög, 64 cm bred och 65 cm djup. Sits höjd 40 cm och sitsdjup 48 cm. Vikt 6 kg.

47135 pris i valfri färg enl. ovan (inkl. oms) kronor . . . 76.—

EDEN

Snygg safarifåtölj med rejält tilltagna mått. Tillverkad i naturbonad bok med ljusa läderarmledare och klädsel i svart/vit rutigt tyg. Under tyget ligger i den snörade sitsen en kraftig stolväv och likaså i rygg. Eden är monterbar och alltså mycket lätt att handskas med. Vi rekommenderar den för en ledig möblering, där den tack vare sin fina form och välvalda material passar utmärkt.

Fåtölj Eden är 76 cm hög, 70 cm bred och 67 cm djup. Sits höjd 40 cm och sitsdjup 46 cm. Vikt 7 kg. Monterbar.

47235 pris i bok med svart/vitt tyg (inkl. oms) kronor 112.—

RICKARD

Den stabila stommen med rena, robusta linjer är monterbar. Ni väljer den i naturbonad bok eller betsad i grönt. Klädseln är kraftig, dubbel manchester, ett modernt tyg som har en angenäm känslighet och som ser mycket trevligt ut. Manchester tyget är i sits monterat kring två kraftiga sargar och stabiliseras i rygg av ett brett läderband. Rickard levereras i naturutförandet med beige manchester och betsad i grönt med grönt tyg.

Fåtölj Rickard är 75 cm hög, 62 cm bred och 62 cm djup. Sits höjd fram till 39 cm. Vikt 10 kg.

47705 i natur/beige eller grönt/grönt (inkl. oms) kronor 87.—

ADUR

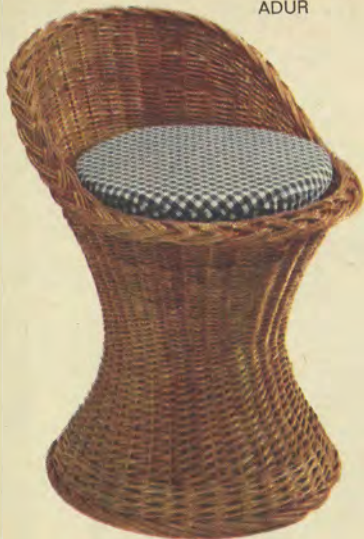

ADUR

Arkitekt Bengt Ruda har tänkt sig denna trevliga fåtölj vid toalettbordet — men den passar bra var Ni än placerar den. En tilltalande form, ett bra utförande och ett omtyckt material i denna original IKEA-design. Adur är ett handarbete till lågt pris från IKEA.

Adur är 62 cm hög med sits 35 cm i diameter och sitshöjd 43 cm. Vikt 3 kg.
53610 pris (inkl. oms) kronor **34.—**

Dyna till Adur av polyeter klädd i ett pepitarutigt tyg — svart/vitt, rött/rött eller blått/blått.
53612 pris (inkl. oms) kronor **7.50**

JÄRVSO

Den höga ryggen med sitt mjukt böjda stöd och de lite högre armstödens placering och form är viktiga detaljer i den här gungstolens komfort. Lägg därtill den flätade sitsens lutning — och så gungbarheten förstås — så har Ni en idealisk vilfåtölj i ett modernt utförande och med flera valmöjligheter då det gäller färgen. Modell Järvsö erbjuds lackerad i antikvitt, lackerad i rött eller i naturbonad björk. Sitsen består av flätade, specialimpregnerade snören. De långa, säkra medarna gör att Ni inte behöver riskera att "vipa över", de är dessutom monterbara.

Gungstol Järvsö är 102 cm hög, 62 cm bred och 98 cm djup med medar. Sitsdjupet är 48 cm. Vikt 15 kg.
48490 pris (inkl. oms) i naturbonad björk kronor **172.—**
48491 pris (inkl. oms) lackerad i antikvitt eller rött kronor .. **172.—**

JÄRVSO



FARMOR



EKER

EKER

Eker är en stor fåtölj till lågt pris. Form: Gillis Lundgren. Den är tillverkad i bok och lackerad i antikvitt eller i rött, färgerna är brutna för att lätt smälta in i modern hemmiljö. Den helböjda ryggen ger Eker en tilltalande form och gör den till en mycket bekväm möbel. Monterbara ben. Sitsen är formpressad och lackerad. Särskilt bekväm blir Eker med en polyeterdyna, se här nedan.

Fåtölj Eker är 72 cm hög, 74 cm bred och 64 cm djup. Sitshöjd 36 cm och sitsdjup 48 cm. Vikt 10 kg.

48240 i vit- eller rödlack (inkl. oms) kronor **66.—**
Polyeterdyna Eker (best. nr 48242) erbjuds klädd i ett bra, pepitarutigt tyg i svart/vitt (bilden) eller blått/vitt rutigt. Pris per styck (inkl. oms) kronor 14.—.

FARMOR

Farmor är en gungstol med traditioner. Den har drag från de gamla, fina gungstolarna, men dagens modernare linjer och större komfort. Med Farmor får Ni en trivsamt detalj i inredningen och samtidigt en bekväm och säker vilfåtölj. De långa medarna, som går ihop bakåt, gör att Ni inte kan gunga över. Modell Farmor erbjuds lackerad i svart eller vitt. Alla detaljer är mjukt böjda för hög komfort — pinnarna i ryggen, armstöden och sitsen med sin höga puckel framtill som ger bra stöd under knäna. Farmor är ett bra och ekonomiskt val för både äldre och yngre.

Gungstol Farmor är 101 cm hög, 64 cm bred och 117 cm djup (med medar). Sitsdjup 50 cm och sitshöjd (vid normalåge) 44 cm. Vikt 15 kg.
48300 pris i svart- eller vitläck (inkl. oms) kronor **186.—**

ZETTI



NOVELLA

Pigga minifåtöljer och taburetter

INGRID

Ingrid-stolen för toalettbordet är tillverkad helt i massiv rödbok med varmböjda delar. Den är en stabil och bekväm liten stol, lackerad i vitt. Till Ingrid får Ni en dyna i blommigt tyg — blått/grönt eller gult/orange. Ange på ordern vilken färg som önskas. Design: arkitekt Karin Moberg. Stöl Ingrid är 61 cm hög, 45 cm bred och 44 cm djup. Sits 41,5x40 cm, sitshöjd 42 cm (med dyna). Vikt 5 kg.

47390 pris med dyna i färg enl. ovan (inkl. oms) kronor .. 42.—

JULIA

Bekvämare än Ni kan tänka Er är den lilla Julia-stolen med vitlackerade, monterbara ben. Klädd i ett fräscht pepitarutigt bomullstyg i svart/vitt (bilden), rosa/vitt eller blått/vitt. Stoppning med mjuk polyeter. 74 cm hög, 50 cm bred och 49 cm djup. Sitshöjd 42 cm. Vikt 4 kg.

47435 i färg enl. ovan (inkl. oms) kronor 46.—

EVA

Det är arkitekt Bengt Ruda, som format Eva-fåtöljen. Den är tänkt för toalettbordet eller unga frökens rum. Modell Eva är stoppad med polyeter och har en veckad kapp. Ni, som svärmar för kretong har i modell Eva ett trevligt förslag.

Lillifåtölj Eva är 77 cm hög, 49 cm bred och 53 cm djup. Sitshöjd 43 cm. Vikt 7 kg.

05960 pris i kretong Glory 2 brun som på bilden eller röd (inkl. oms) kronor 110.—

INGRID

JULIA

EVA

LÄGG MÄRKE TILL ATT
11,11 % OMSÄTTNINGSSKATT
ÄR INRÄKNAD I PRISERNA

NOVELLA och ZETTI

Det är ofta med enkla medel man gör sin interiör ändamålsenlig, trivsamt och "spännande". Planera med arkitekt Bengt Rudas utmärkta Novella- och Zetti-fåtöljer i något av de utföranden vi här erbjuder Er. Ni kan t. ex. ställa samman några Novella som soffa.

Enkla, formsköna och sittvänliga — det är samma ryggparti, som försetts med olika sidpartier av teakbetsad rödbok. Hygienisk och mjuk stoppning med skumgummi/polyeter på djupfjädrande gummigjordar. Novella och Zetti är monterbara med kraftiga beslag. Ett ylletyg och likaså skinnimitation gör sig utmärkt. Läs närmare om tyger på sidan 19.

Fåtölj Novella är 74 cm hög, 60 cm bred och 71 cm djup. Sitshöjd 39 cm och sitsdjup 48 cm. Tygätgång 120x150 cm. Vikt 11 kg.

12175 valfritt tyg Klass B (inkl. oms) kronor 140.—

12176 valfritt tyg Klass A (inkl. oms) kronor 153.—

12178 svart skinnimitation (inkl. oms) kronor 165.—

Fåtölj Zetti har mått och utförande som ovan men försedd med armstöd. Bredd 66 cm. Vikt 12 kg.

12420 valfritt tyg Klass B (inkl. oms) kronor 155.—

12421 valfritt tyg Klass A (inkl. oms) kronor 168.—

12423 svart skinnimitation (inkl. oms) kronor 180.—





DOLE

SISU

SABA

OGLETT I / DYNA LÄTT

CENT

ÄRSTA

Fyrkantig furutaburett med en 7,5 cm tjock polyeterplymå, klädd i det rutiga Kvadrat-tyget — rött rutigt, orange rutigt eller blått/grönt rutigt. Tyg Kvadrat är laminerat. Plymån ligger på en botten av 7 cm breda, flata ribbor, den hålls i fast låge tack vare de uppstående sargarna.

Taburett Ärsta har yttermått 67×67 cm. Plymån är 64×64 cm och 7,5 cm tjock. Vikt 12 kg. Höjd 38 cm med plymå.

12452/12453 i plastbehandlad furu med plymå i tyg enl. ovan (inkl. oms) kronor **93.—**

DOLE

Dole har en 30 mm tjock polyeterstopning och är klädd med svart skinnimitation med sydd botten runt omkring. Benparti av massiv rödbok med synliga sänksningar.

Taburett Dole är 41 cm hög och diametern 46 cm. Vikt 5 kg. Levereras demonterad.

48190 pris (inkl. oms) kronor .. **52.—**

KLAS

Benbocker av massiv ek. Den knapphäftade och rutstickade sitsen, med tjock polyeterplatta på mjukfjädrande gummiband, är klädd med svart laminerad plast.

Taburett Klas är 48 cm hög (sits höjd 40 cm) och har måtten 54×40 cm. Vikt 4 kg. Levereras demonterad.

48530 pris i massiv ek (inkl. oms) kronor **54.—**

PROFIL

Tjock, mjukstoppad dyna på fjädrande gummibandsbotten. Slomme och ben lackerade i antikvitt eller blåbetsade. Formgivare: Gillis Lundgren. Plymån är knapphäftad och klädd i Gedsör-tygel, Klass A, och erbjudes i svart/vitt, blått/svart eller brunt/svart rutigt.

Taburett Profil är 63 cm i fyrkant. Höjd till överdelen på ramen 40 cm och till gummibandsbotten 33 cm. Höjd med plymå 43 cm. Vikt 6 kg.

12241/12247 pris med klädsel enl. ovan (inkl. oms) kronor **110.—**

OGLETT I / Dyna LÄTT

Modell Oglett I med rund, formpressad sits är tillverkad av varmböjd rödbok och lackerad i rött eller vitt. Tillsammans med dyna Lätt, en mjukstoppad kretongmönstrad dyna med djuphäftad puska, blir den här modellen en prydlig toalettbordspall. En present till lågt pris! Taburetten är 46 cm hög med diameter 37 cm. Vikt 3 kg. Dynan väljer Ni i blå eller orange färg.

Oglett I/dyna Lätt komplett enligt bild och med dyna i valfri färg enl. ovan. **49122/49102** pris (inkl. oms) endast kronor **28.—**

SISU

Sisu har runda, skruvbara ben lackerade i vitt. Sitsen är klädd med teddytyg i färgerna gult, rött eller blått. Mått 33×45 cm. Höjd 44 cm. Sisur kan Ni även se på sidan 193 tillsammans med toalettbord **Pajala**. Vikt 4 kg. Monterbar.

48889 pris med teddybjörn i färg enl. ovan (inkl. oms) kronor **28.—**

SABA

Saba, en fräsch och bekväm taburett för toalettbordet, har runda, monterbara ben i vitlack. Den runda, stoppade sitsen är klädd i ett mönstrat blått/grönt eller gult/orange tyg. Saba är en trevlig presentartikel.

Taburett Saba är 36 cm i diameter och 45 cm hög. Monterbar. Vikt 3 kg.

48840 i tyg enl. ovan (inkl. oms) kronor **25.—**

CENT

Formgivaren Gillis Lundgrens modell Cent är en exklusiv taburett med stomme av ek eller teak och sits med vitt fårskinn på underlag av specialväv. En trivsamt modell som har sin plats framför toalettbordet men också i många andra sammanhang. Levereras demonterad.

Taburett Cent är 38 cm hög, 50 cm bred och 42 cm djup. Vikt 4 kg.

48146 pris i teak/fårskinn (inkl. oms) kronor **85.—**

48147 pris i ek/fårskinn (inkl. oms) kronor **83.—**

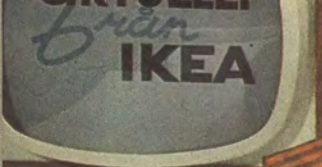

TV-kuddar

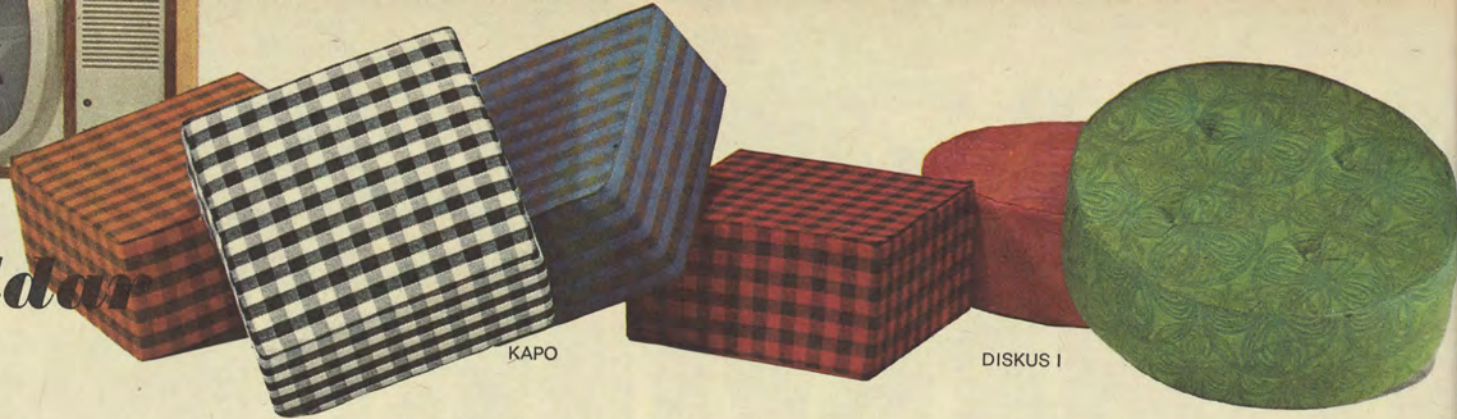

KAPO

DISKUS I

TRIO — 3 st kronor 25,-

Lite här och var på soffgruppsbilderna i denna katalog lägger Ni märke till de färgglada prydnadskuddarna, som lyser upp interiören och ger den personlig prägel. Trio har skrynkelfribehandlad väv av bomull/konstsilke med shantungeffekt. Stoppning med riven polyeter — lätta och hygieniska. Storlek 35x35 cm med vinge. Välj själv Er önskekombination av 3 valfria färger: brunt, orange, grönt, svart, rött, gult eller blått.

27790 pris per 3 styck (inkl. oms) kronor **25.—**

TRIO

KAPO

En rolig idé, användbar i många sammanhang inte minst i barnens rum, i gillestugan eller framför TV-apparaten. Klädd i kraftigt rayon/bomullstyg i färgerna blått, rött, orange eller svart/vitt rutigt. Konfektionerad med blixtlås på kortsidorna och dessutom med tålig plastväv i botten. Måtten är 40x40 cm och höjd 20 cm.

27255 pris (inkl. oms) i valfri färg enl. ovan per styck kronor

PANG

DISKUS I

En färgglad och annorlunda TV-kudde, alla ungdomars dröm. Rolig att ha i rummet och skön att sitta på. Diskus I är tillverkad helt av massiv polyeter och klädd med laminerat bomullstyg med blixtlås. Klädseln kan Ni få i grönt som på bilden eller i rött/orange, tyget heter Rosett. Kudden är vänderbar och häftad med knappar på båda sidorna. Höjd 18 cm och diameter 60 cm. Vikt 6 kg.

27090 i grönt eller rött/orange (inkl. oms) per styck kronor **32.50**

30.—



80 / IKEA



TV-kudden är en färgglad detalj i rummet. Den är kul och annorlunda, en okonventionell och bekväm sittplats. Ni har nytta av Era TV-kuddar i många sammanhang. Beställ ett par redan i dag.

PANG

En stadig och pittoresk sittkudde, som Ni kan använda på många olika sätt — en ungdomarnas önskeplats i ett modernt och prydligt utförande. Stabil stoppning med polyeter och klädd med mjuk skinnimitation i vitt, rött eller svart. Klädseln är rutstickad och matelasrad.

Pang är 45 cm i diameter och 28 cm hög. Vikt 3 kg.

27493 pris per styck (inkl. oms) i valfri färg kronor .. **32.50**



PARK

PARK

Möbel-IKEAs exklusiva och komfortabla Park är en trivsamt divan av den typ, som bl. a. amerikanerna är förtjusta i. Den är uppbyggd efter principen som resåräng Sultan Lyx (se sidan 166) med fast botten, juteväv, resårkärna av Bonelltyp, sisalmatta, vitvadd och 5 mm polyeter. Park är dekorativt knapphäftad och helt klädd runt om. Nertill försedd med vulst. När Ni planerar bosättning eller nyanskaffning — tag då en fundare på om inte en divan är den rätta lösningen. Den är bekväm att sitta på, utmärkt som bädd och genom sin låga höjd en modern och attraktiv möbel.

Divan Park är 196 cm lång och erbjuds i 110 cm bredd. Höjd 41 cm och vikt 45 kg. Tygåtgång 405×150 cm.

10790 valfritt tyg Klass B (inkl. oms) kronor 345.—

10791 valfritt tyg Klass A (inkl. oms) kronor 390.—

Andra storlekar offereras på begäran.

Bänk Varié II, se sidan 98.

HAGA

Haga för Er, som behöver en möbel med två färdiga bäddar och en soffa att sitta skönt i. Locket med säkerhetsspärr lyftes upp och bädden ligger klar. Underbädd i låda, som föres upp till samma höjd. Locket är stoppat med 30 mm polyeter, trekantspöl av tagelgummi. Hel sicksackbotten i sits och bäddar med madrasskydd. Ytbehandlad helt inuti. Fanerad i alm, mahogny eller teak. Locket kan göras avtagbart och förses med fyra extra ben — tillägg härför kr. 8.—. **Skriftlig materialdeklaration medföljer.**

Duschatell Haga är 195 cm lång och 80 cm bred. Sitshöjd 44 cm och vikt 80 kg. Tygåtgång 2 meter.

10500 valfritt tyg Klass B (inkl. oms) kronor 329.—

10501 valfritt tyg Klass A (inkl. oms) kronor 355.—

10502 skinnimitation (inkl. oms) kronor 377.—



HILL

HILL

Låg, modern duschatell med sockel — resårmadrass av Bonelltyp med 15 års garanti på kärnan, bäddmadrass av polyeter och omstoppsöverkast i harmonierande färg.

Resårmadrassen är uppbyggd enligt system Sultan Lyx (se sidan 166). Helt klädd i ett kraftigt, enfärgat tyg, som Ni kan få i orange (bilden), mörkblått, grått eller svart. Överkastet finns i orange rutigt, blått rutigt eller svart/vitt rutigt.

Bäddmadrassen är av 25 mm tjock polyeter och klädd med ett brunt/randigt bolster — en hygienisk och bekväm madrass.

Sockeln finns i ljus ek, teak eller lackerad i antikvitt. Hill är ett utmärkt förslag för modern inredning, för den permanenta eller tillfälliga bädden.

Hill med resårmadrass 100×195 cm är 38 cm hög. Vikt 58 kg. Läs noga igenom texten ovan när det gäller färgvalet.

13209/13140/13224/26185 komplett duschatell med resårmadrass, sockel, bäddmadrass av polyeter och omstoppsöverkast. Pris (inkl. oms) endast kronor ... 420.—



HAGA



TYRESÖ ALT. 1



BOHEM

TYRESÖ

Sittsoffa Tyresö har skumgummikomfort i både sits och rygg med 7,5 cm tjocka, vändbara skumgummiplymåer. När Ni vill använda Tyresö som bäddsoffa tar Ni bort plymåerna, fäller upp den inre, polyeterstoppade ryggbrädan, och rullar ut bädden, som kan förvaras färdig. Madrasskydd medföljer. Underbädden drages fram och fälls upp i samma höjd.

Överbädden på nosagresårer har stoppning av polyeter, viktfordelade matta och ytstoppning av polyeter och är liksom underbädden klädd med kraftigt bolster. Underbädden på nosagresårer har ytstoppning med polyeter på den viktfordelade mattan. Utvändigt stoppning 5 mm polyeter — även den uppfällbara överbrädan stoppad och klädd. Modell Tyresö erbjuds i två alternativ, I = med stoppade och överklädda armstöd enligt stora bilden eller II = med stoppad fyllning och träarmstöd i ek eller teak eller jakarandafärg. Ange noga på ordern vilket utförande som önskas. Se alternativ II på lilla bilden. Ben och frambräda i ek, teak eller jakarandafärg.

Bäddsoffa Tyresö är 83 cm hög, 210 cm lång och 88 cm djup. Sitshöjd 43 cm, sitsdjup 49 cm. Bäddhöjd 36 cm. Bäddmatt: överbädd 85×195 cm och underbädd 80×190 cm. Tytgång 700×150 cm. Vikt 100 kg.

10950 alt. I el. II i valfritt tyg Klass B (inkl. oms) kronor **1.065.—**

10955 alt. I el. II i valfritt tyg Klass A (inkl. oms) kronor **1.155.—**

Bäddmadrasser av polyeter rekommenderas. För överbädden 25 mm tjock madrass (best. nr 10960) pris kr 40.— inkl. oms. För underbädden 25 mm tjock (best. nr 10961) pris kr 39.—

BOHEM

Gamla tiders bäddsoffor med sin ofta komplicerade, mer eller mindre smidiga konstruktion har mycket litet gemensamt med en modern soffa som Christer Blomquists bekväma Bohem. Vetskapen om att allt fler väljer en bassoffa för sin möblering har inspirerat till slösande sits- och bäddmatt och en ljuvligt mjuk komfortinredning med Poly-lonplymåer (se sidan 15) i sits/bädd och rygg.

Bohem är inte vad man kallar en bäddbar sittsoffa — den har bäddsoffans alla fördelar. I ryggen förvarar Ni en fix och färdig bädd med madrass (obs denna madrass ingår i priset). Bara att rulla ut och använda. Då Ni bäddar, fäller Ni upp soffans rygg med fastmonterade plymåer. Ryggen låses automatiskt i uppfällt läge, och bädden rullas ut. Det hela tar ingen tid och Ni har inga lösa kuddar att stoppa undan.

Underlaget i bädd/sits är sicksackresårer med tjock, matelasserad skyddsklädesel. Armstöden är stoppade med polyeter. Samtliga plymåer är knappåftade. Ni kan få Bohem med monterbara ben i ek, teak eller jakarandafärg.

Skriftligt materialdeklaration medföljer leveransen.

Bäddsoffa Bohem är 218 cm lång, 80 cm hög med plymåer och 90 cm djup. Invändig sitslängd 197 cm. **Bäddmatt 90×190 cm.** Sits/bäddhöjd 43 cm. Tytgång 510×150 cm. Vikt 65 kg.

10280 valfritt tyg Klass B (inkl. oms) kronor **895.—**

10281 valfritt tyg Klass A (inkl. oms) kronor **955.—**

Viktigt att veta

Om Ni beställer per postorder är vår adress alltid:

MÖBEL-IKEA
Älmhult



TYRESÖ ALT. 2



TORINO I



TORINO II

TORINO

Det är stadga och tyngd i Torino-soffan med två utmärkta bäddar. Men formgivaren Gillis Lundgren har fått den att se både lätt och luftig ut. Underbädden med framsida av ek eller teak rullas ut på hjul och benen fälls upp så att bädden ligger i samma höjd som överbädden/sitsen. När Ni vill använda Torino som säng faller Ni bara upp ryggbrickan, synlig ovanifrån, och lyfter ryggen varvid denna automatiskt spärras med en fullkomligt säker konstruktion. Sedan har Ni bara att rulla ut den färdiga bädden. Möbelyftet skyddas vid bäddning av ett kraftigt bolster. Båda sängbottnarna har sicksackresårer. I överbädden är dessa överstoppade med poly-

eter på en jutematta och i underbädden med ett mjukstoppat skydd. Gavlarna är in- och utvändigt fanerade och fyllningarna är profilerade i 7 cm breda stavar. Torino levereras med chatoser i massiv ek eller teak (alt. I). Ni kan även, om så anges på ordern, få chatoserna med polyeterstoppning och tygklädsel, se lilla bilden (alt. II). För modell Torino rekommenderar vi ett kraftigare ylletyg — se dessin Inka på sidan 19. **Skriftlig materialdeklaration medföljer varje leverans.**

Bäddsoffa Torino är 208 cm lång, 86 cm djup och 74 cm hög. Sitsdjup 52 cm. Sitshöjd/bäddhöjd 41 cm. Bäddmått översäng: 80×190 cm, undersäng: 80×185 cm. Tygåtgång 235×150 cm. Vikt 78 kg.

10920 valfritt tyg Klass B (inkl. oms) kronor **595.—**
 10921 valfritt tyg Klass A (inkl. oms) kronor **612.—**

För **polyetermadrass** (best. nr 10922) med kraftigt var, 2,5 cm tjock, passande till överbädd Torino tillkommer kronor 42.—. För **polyetermadrass** (best. nr 10923), 4 cm tjock, passande till underbädden tillkommer kronor 53.— (inkl. oms).



DUNINA

En bäddsoffa med ljuvlig sittkomfort

DUNINA

Ingen, som ser Dunina i en inredning, kan med en gång säga att den rymmer en bekväm och bred resårbädd, 90×195 cm, som bäddas på bara någon minut. Ni tar bort de pösiga, mjukstoppade plymåerna (Polylon — se sidan 15), och rullar fram bädden, som kan ligga färdig med madrass och allt. Den är en säker och konstruktivt mycket lätthanterlig soffa, som överträffar det mesta vi sett i den vägen. Dunina har klädd bakrygg och kan därför placeras fritt i rummet. Plymåerna i rygg och sits har en underbar mjukhet och ger soffan dess "slarvigt" eleganta utseende. I sits vilar plymåerna på resårkärna, som är extra förstärkt. Grundstoppning och överst 30 mm polyeter. Ryggen är stoppad med 6 mm polyeter. Armstöden är stoppade med polyeter på sidorna och ovanpå med skumgummi. Invändigt är soffan lackerad. Utvändigt stoppning och klädsel runt om. De monterbara benen är av teak, som även kan betsas i jakarandafärg. För Dunina rekommenderar vi ett tunnare möbelytg av typ Texas, se vidare sidan 19. **Skriftlig materialdeklaration medföljer.** Formgivare: Gillis Lundgren.

Bäddsoffa Dunina är 220 cm lång, 92 cm djup och 78 cm hög med plymå. Sitshöjd 40 cm och sitsdjup 50 cm. Bäddhöjd 32 cm. Bäddmått 90×195 cm. Tygåtgång 850×150 cm. Vikt 70 kg.

10370 valfritt tyg Klass B (inkl. oms) kronor **1.196.—**
 10371 valfritt tyg Klass A (inkl. oms) kronor **1.298.—**

För **bäddmadrass** i polyeter (best. nr 10374), 2,5 cm tjock, med snyggt och kraftigt bolsterverk tillkommer (inkl. oms) kronor 42.—.

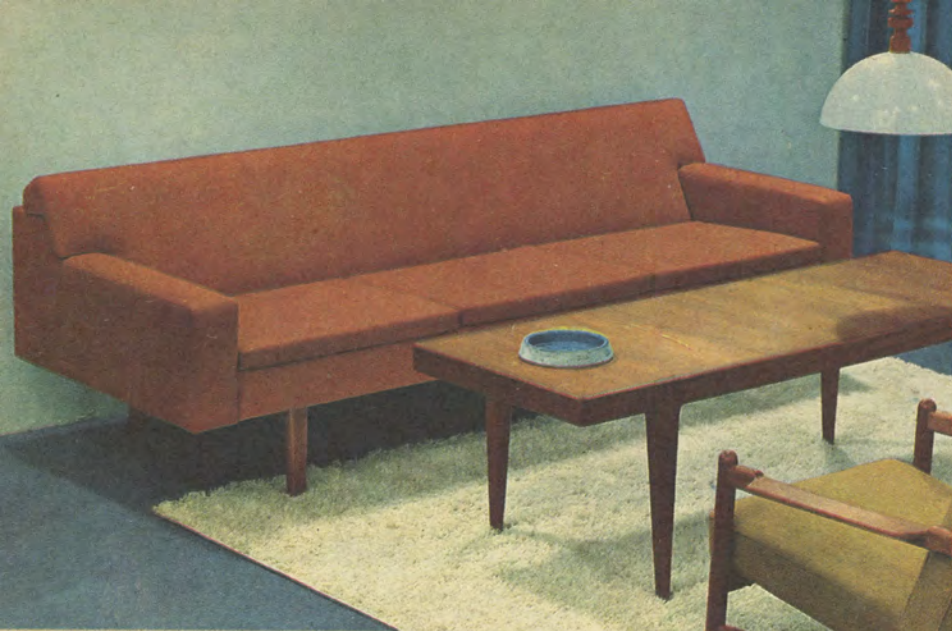

FESTIVAL



84 / IKEA

FESTIVAL
bäddad



FESTIVAL

En lång bekväm sittsoffa — en bred och mjuk säng. När Ni vill bädda Festival tar Ni bara bort sitsplymåerna, fäller upp ryggen och rullar ut den färdiga bädden med madrass och allt. Festival är mycket lätt att hantera och vi rekommenderar den gärna för ständigt bruk. Formgivare är Gillis Lundgren. Han har visat att man mycket väl kan kombinera sittsoffans smäckra linjer med bäddsoffans alla fördelar. Den mjuka sängen har ett bäddmått på hela 90×190 cm.

Bäddram av 32 mm stålrör med 16 st hållbara sicksackresårer. Grundstopning och 20 mm polyeter i överstopning. Klädsel i prima bolster. Polyeterstoppad rygg och ryggbräda av teaklammell. Ben i teakbetsad bok. Tre lösa sitsplymåer i skumgummi/polyeter. Armstöd med 25 mm polyeter i överstopningen. Även baksidan kan kläs med tyg och man kan då ställa Festival fritt i rummet. Tillägget härför är 45.— i tyg Klass B och 63.— kronor i tyg Klass A inkl. oms.

Festival kan Ni få i precis det tyg Ni önskar, läs närmare om tygvalet på sidan 19. På bilden visar vi Festival i det vackra Classic-tyget.

Skriftlig materialdeklaration medföljer.

Soffa Festival är 221 cm lång, 92 cm djup och 74 cm hög. Sitshöjd 42 cm och bäddhöjd med bäddmadrass 42 cm. Sitsdjup 53 cm. Bäddmått 90×190 cm. Vikt 66 kg. Tygåtgång 400×150 cm.

10420 valfritt tyg Klass B (inkl. oms) kronor **595.—**

10421 valfritt tyg Klass A (inkl. oms) kronor **643.—**

Lämplig madrass för soffa Festival är en polyeter 90×190×2,5 cm (best. nr 10422). Pris inkl. oms kronor 42.— i prima bolster.

ADEL

Adel är tänkt för Er, som behöver två bäddar att användas dagligen och en sittsoffa med god komfort. Konstruktionen är lika enkel och säker som i modell Festival. Överbädden rullas fram sedan Ni tagit bort sitsplymåerna och lyft upp ryggstödet. Underbädden glider på lättgående hjul. Den fälls upp i samma höjd som överbädden. Båda bäddarna har kraftiga stålrörskonstruktioner med sicksackfjädrar. Överbädden är grundstoppad och överstoppad med 20 mm polyeter, underbädden försedd med madrasskydd. Tre lösa sitsplymåer i skumgummi/polyeter. Ryggen är polyeterstoppad. Ryggbrädan och frambrädan i teaklammell. Ben av teakbetsad rodbok. Armstöden har polyeterstopning. Det är Gillis Lundgren, som signerat Adel-soffan.

Skriftlig materialdeklaration medföljer.

Soffa Adel är 212 cm lång, 91 cm djup och 74 cm hög. Sitshöjd 42 cm. Sitsdjup 53 cm. Bäddmått 90×190 cm resp. 85×190 cm. Tygåtgång 400×150 cm. Vikt 95 kg.

10220 valfritt tyg Klass B (inkl. oms) kronor **760.—**

10221 valfritt tyg Klass A (inkl. oms) kronor **810.—**

Till Adel överbädd passar polyetermadrass 90×190×2,5 cm (best. nr 10223) i prima bolster till kr. 42.— och till underbädden polyetermadrass 85×190×5 cm (best. nr 10224) till kr. 55.—.

Adel bäddad har två utmärkta sängplatser med måtten 90×190 och 85×190 cm. På dagen har Ni i Adel en vacker sittsoffa med lösa sitsplymåer, bekväm som få.

ADEL

bäddsoffa YSTAD

Snygg och välgjord soffa med bra bädd och bekväm sittställning. Sitsen/bädden är uppbyggd på kraftig ram och med specielltverkad resårkärna. Stoppning med juteväv och 15 mm polyeter i dubbla varv. Ryggen överstoppad med 40 mm polyeter. Armstöd i massiv teak och ben i teakfärg.

Vid bäddningen fälls ryggen upp och låses automatiskt i uppfällt läge. Under ryggen kan bädden med madrass förvaras färdig — bara att rulla ut. Sitsens tyg skyddas av det madrassydd, som medföljer leveransen. Bäddmättet är 80×195 cm. Enkelsoffan har utförande som enheterna i hörnsoffan på bilden men med två armstöd.

Bäddsoffa Ystad, enkelsoffa, är totalt 202 cm lång, 80 cm hög och 83 cm djup. Sits/bäddhöjd 42 cm och sitsdjup 50 cm. Tyngtgång 400×150 cm. Vikt 75 kg. Monterbara ben.

11025 valfritt tyg Klass B (inkl. oms) kronor **490.—**

11026 valfritt tyg Klass A (inkl. oms) kronor **545.—**
Polyetermadrass till Ystad (best. nr 11035) kronor 42.— inkl. oms.

hörnsoffa YSTAD

Denna hörnbädd, med mått enligt beskrivningen ovan, ryms i ett hörn 202×285 cm. Kan placeras antingen som bilden visar (alternativ A) eller för motsatt hörn enl. teckning (alternativ B). **Ange noga på ordern vilket alternativ som önskas!** Hörnkudde med utmärkt passform medföljer leveransen. Vikt 150 kg. Tyngtgång 730×150 cm. **Skriftlig materialdeklaration medföljer.**

11030 valfritt tyg Klass B (inkl. oms) kronor **880.—**

11031 valfritt tyg Klass A (inkl. oms) kronor **970.—**

Polyetermadrasser (best. nr 11035) för Ystad. Pris för två styck kronor 80.— inkl. oms.

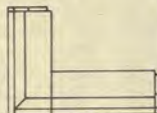

hörnsoffa YSTAD
ALT. B



YSTAD hörnsoffa ALT. A

PAULA

Ni tar bort de tre lösa sitsplymarna av skumgummi/polyeter, lyfter upp ryggstödet som låses fast automatiskt och rullar ut bädden, som kan ligga helt klar. Underbädden (Paula 2) glider på hjul och fälls upp i höjd som överbädden. Kraftiga stålrörskonstruktioner i bäddarna med sick-sackfjädrar, överbädden är grundstoppad och polyeteröverstoppad, underbädden försedd med madrassydd. Vitlackerade gavelpartier. Form: Gillis Lundgren.

Paula 1-bädd (teckningen) är 212 cm lång totalt, 90 cm djup och 74 cm hög. Bäddmått 90×190 cm. Sits höjd 40 cm, sitsdjup 54 cm. Tyngtgång 300×150 cm. Vikt 66 kg.

10800 valfritt tyg Klass B (inkl. oms) kronor **645.—**

10801 valfritt tyg Klass A (inkl. oms) kronor **680.—**

Paula 2-bädd (stora bilden). Underbäddens mått: 85×190 cm. Tygklädda fyllningar i gavlarna. Veckad kappanertill, som döljer underbädden. Tyngtgång 490×150 cm. Vikt 95 kg.

10805 valfritt tyg Klass B (inkl. oms) kronor **842.—**

10806 valfritt tyg Klass A (inkl. oms) kronor **898.—**

Betr. madrasser för Paula — se beskrivning under bäddsoffa Adel sidan 84.



PAULA 1-bädd

PAULA 2-bädd

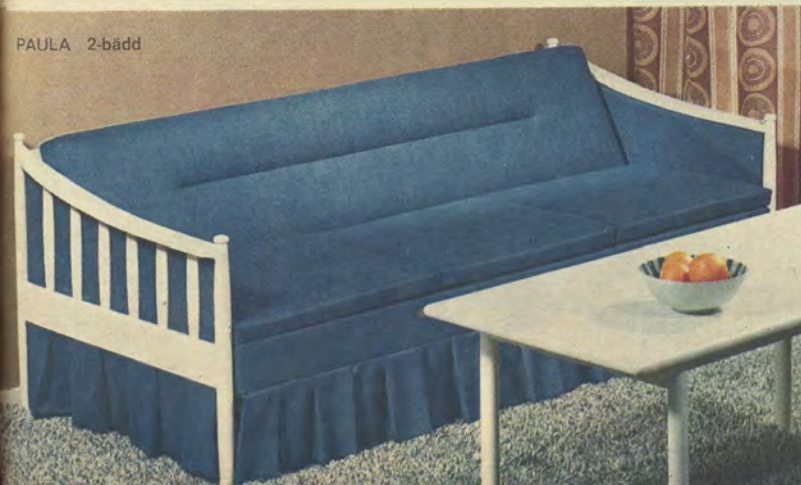

Rimbo är lösningen på Ert bädd- och platsproblem!



RIMBO

Hörnbädden är en bra och praktisk lösning på utrymme- problemet i många inredningar. Men nytänkande i formgivning och produktutveckling har också gjort hörnbädden både attraktiv och njutbar som fristående möbel betraktat. Rimbo är ett bra förslag. I sitsen ligger tjock polyeter på sicksackresårer med crownflexmatta, som fördelar belastningen. Lösa pölar av polyeter ger soffan en trevlig inramning. Ryggen med överstopning av polyeter är snedställd och bekväm att vila mot. Trägavlarna och överbrädan är fänerade i teak, armledarna är massiva. Vålarbetat underställ i massiv, teak-betsad rödbok. Bädden förvaras hoprullad i ryggen. Med ett enkelt handgrepp fälles ryggen upp och låses fast med en spärranordning. Sedan rullar Ni ut bädden på sitsen — bäddmått 80×190 cm.

Enkelsoffa Rimbo med två gavlar och 2 pölar är totalt 80 cm hög, 195 cm lång och 84 cm djup. Bäddmått 80×190 cm. Sits höjd (och bäddhöjd) 42 cm. Sitsdjup 50 cm. Tygåtgång 280×150 cm. Vikt 55 kg.

- 10840 valfritt tyg Klass B (inkl. oms) kronor .. **520.—**
 - 10841 valfritt tyg Klass A (inkl. oms) kronor .. **550.—**
 - 10842 skinnimitation i svart (inkl. oms) kronor **579.—**
- Vi rekommenderar en specialmadrass av polyeter (best. nr 10848) med kraftigt bolster för soffa Rimbo. Pris inkl. oms kronor 45.—.

Hörnbädd RIMBO alt. A

hörnbädd RIMBO

Att kunna inreda även den mindre lägenheten bekvämt och trivsamt går bra med en hörnbädd. Med Rimbo når Ni miljömässigt ett utmärkt resultat och det utan att Ni behöver släppa efter en enda millimeter på kravet att ligga riktigt skönt.

Hörnbädd Rimbo, två soffor, har 2 pölar och hörnkudde. Tygåtgång 550×150 cm. Vikt 110 kg.

- 10845 valfritt tyg Klass B (inkl. oms) kronor **948.—**
- 10846 valfritt tyg Klass A (inkl. oms) kronor **1.015.—**
- 10847 skinnimitation i svart (inkl. oms) kronor **1.080.—**

Två specialmadrasser till hörnbädd Rimbo (best. nr 10848) kostar inkl. oms kronor 86.—/2 styck. Polyeter och kraftigt bolster.

OBS! Ange noga vilken placering som önskas. Skriv alternativt A eller B på Er orderlista så att inga missförstånd uppstår.

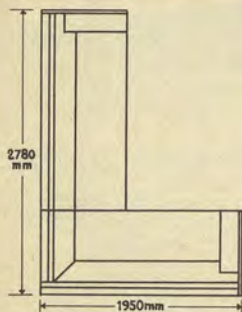

Hörnbädd RIMBO alt. B



Enkelbädd RIMBO

KOMBI

Kombi ger utmärkta möjligheter till inbjudande och platssparande hörnarrangemang. Genom att en av bäddarna är 160 cm (ryggkuddar och bord utnyttjas vid bäddning) sparar man rejält på utrymmet. Det är välkände arkitekten Erik Wørtz, som svarar för form och konstruktion.

Kombi 160 med säng 28 cm hög och 80×160 cm. I sits ligger en 7,5 cm tjock polyetermadrass, kvalitet A, klädd med det laminerade Kvadrat-tyget i färg rött rutigt, orange rutigt eller blått/grönt rutigt. Två ryggkuddar i polyeter, 80 cm långa, 28 cm höga och 18/25 cm djupa. Även dessa klädda med tyg Kvadrat. Sängen tillverkas med hårdfiberbotten på 10×5 cm ram och med ytterram av 23 mm massiv teak eller ek. Ytterramen skjuter över 5 mm för att hålla madrassen i rätt läge. Vålarbetade ben av massiv teak eller ek.

Kombi 160 med säng 160 cm samt madrass i tyg Kvadrat enligt ovan.

55285/27259 i ek eller teak (inkl. oms) kronor **240.—**

För ryggkuddar (best. nr 27261) tillkommer för två styck, klädda i tyg Kvadrat enl. ovan, kronor 58.— inkl. oms.

Kombi 195 med säng 195 cm samt madrass i tyg Kvadrat enligt ovan.

55286/27258 i ek eller teak (inkl. oms) kronor **272.—**

För ryggkuddar (best. nr 27261) tillkommer för två styck, klädda i tyg Kvadrat enl. ovan, kronor 58.— inkl. oms.

Säng Kombi 195. Storlek som ovanstående men utan madrass och ryggkuddar. Lämplig som dagbädd med valfri madrass av polyeter eller skumgummi. Vikt 21 kg.

55286 pris (inkl. oms) i teak eller ek kronor **184.—**

Säng Kombi 160. Storlek som 160 ovan men utan madrass och ryggkuddar. Grunden i Er hörncombination av dagbäddar.

55285 pris (inkl. oms) i teak eller ek kronor **162.—**

Hörnbord Kombi II med skiva 80×80 cm. Höjd 28 cm. Kantlistad med 23 mm massiv teak eller ek och skivan belagd med svart linoleum. Ben av massiv teak eller ek. Vikt 13 kg.

51640 pris (inkl. oms) i teak eller ek kronor **120.—**

Andbord Kombi III som hörnbordet och med svart linoleumskiva och 23 mm massiva kantlister. Den stabila konstruktionen gör, att det här bordet även kan användas som sittpall. Skiva 80×35 cm, höjd 28 cm, vikt 7 kg.

51650 pris (inkl. oms) i teak eller ek kronor **77.—**

Soffbord Kombi I som hörnbordet men 43 cm högt, lämpligt att placera framför bäddarna, men kan även användas som hörnbord. Teak- eller ekskiva 80×80 cm med kantlister och ben av massiv teak eller ek. Vikt 11 kg. Bord Kombi I är ytbehandlat med polyuretack — läs mer om denna yta på sidan 154.

51630 pris (inkl. oms) i teak eller ek kronor **129.—**



KOMBI



KOMBI bäddad

Soffbord ...

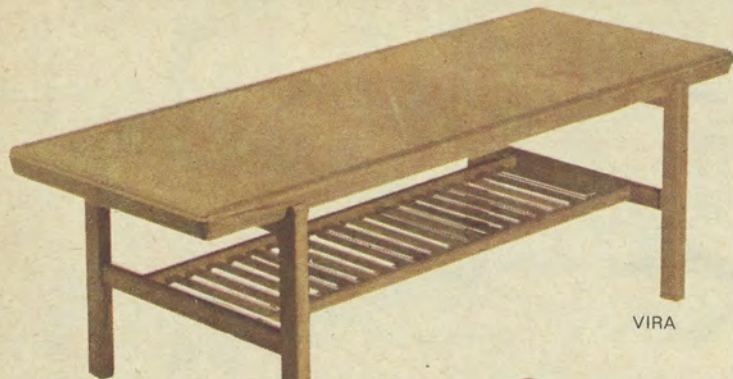

VIRÁ

VIRÁ

Vira-bordet är tillverkat av ljus ek med massivt underrede och kantomlimningar i samma vackra material. Det är speciellt kraftigt och passar bäst till en lite större soffgrupp eller bäddsoffa. Den 3,5 cm breda kantomlimningen är profilerad. Stabilt och välarbetat underrede med tidsningshylla, 35 cm bred, bestående av massiva ekklister. Benen går några mm utanför skivans kant och ger bordet en total bredd av 62 cm. Monterbart. Ytbehandlat med plastlack. Form: Ark. Bengt Ruda.

Bord Vira med skiva 60×160 cm är 52 cm högt. Vira erbjuds till lågt pris. Vikt 38 kg.
52282 pris (inkl. oms) kronor **195.—**

FLEN

Ett rejält teakbord med mätten 60×145 cm. Det är 51 cm högt och har breda kantomlimningar av massiv teak. Försett med en 4,5 cm hög kantlist, som går runt skivan. Kantlisten är profilerad. Flen är ytbehandlat med Polyuretanolack. Det är en tålig skiva, som Ni många gånger kommer att skänka en tacksamhetens tanke. Flen går bra ihop med de flesta grupper genom sina raka och rena linjer. Monterbara ben. Form: ark. Erik Wørts.

Bord Flen med skiva 60×145 cm. Höjd 51 cm. Vikt 17 kg.
51430 pris (inkl. oms) kronor **159.—**

MARKA

Marka, som erbjuds i tre storlekar, är inte endast ett ovanligt praktiskt och användbart bord med sina rena, strikta linjer och goda mått. Det är dessutom ett bord med sensationell hållbarhet — ytan är behandlad med Polyuretanolack, se beskrivning på denna sida. Marka i vacker teak har massiva kantomlimningar runt skivan. Massiva förstärkningar mellan de likadana massiva och kälade benen. Rekommenderas för modern sittgruppering med två soffor. Se VDN-etiketten på denna sida! Monterbara benbockar.

Bord Marka I med skiva 68×126 cm. Höjd 58 cm. Vikt 18 kg.

51738 pris (inkl. oms) kronor **144.—**

Bord Marka II med skiva 61×150 cm. Höjd 58 cm. Vikt 20 kg.

51739 pris (inkl. oms) kronor **154.—**

Bord Marka III med skiva 68×68 cm. Höjd 40 cm. Vikt 14 kg. Lämpligt, som s.k. endtable vid soffan.

51740 pris (inkl. oms) kronor **119.—**

IKEAs fortlöpande produktutveckling på alla områden är självfallet en mycket viktig satsning för ett ännu bättre sortiment. Nya rön på den tekniska sidan överförs snabbt till produktionen — så är t. ex. fallet med den utomordentligt tåliga Polyuretanolacken, som beskrivs härnäst, och som åtskilliga bord — soffbord och matbord — är behandlade med.



POLYURETANLACK

beskrives mer detaljerat på sidan 15. Här bör nämnas att denna ytbehandling gör att bordet tål mer än vad VDN:s högsta normer säger. De bord som är behandlade med Polyuretanolack är här i katalogen märkta med ett speciellt tecken. Självfallet är alla våra bord behandlade för att vara tåliga och stå emot en hårdhänt behandling — men Polyuretanolacken har som sagt helt unika egenskaper i det sammanhanget.



VDN VARUFAKTA

Soffbord MARKA I, II, III
Storlek: I = 68×126 cm, höjd 58 cm
II = 61×150 cm, höjd 58 cm
III = 68×68 cm, höjd 40 cm

Material: Skiva färdig med teak på spånkiv, kantlist och ben av teak. Ytbehandling med hårlack.
Materialbeskrivningar: 1
(Skala 1-3, ddr)
3 bedöms fylla högt ställida knov
2 bedöms fylla uppställida grund-krov
1 inga krav uppställida

Bordstolens hållbarhet: Ytan är hållbar mot vatten, kolyrorade drycker och alkohol. Ytan förändras ej av käl med varm smet och dryck. Picassos heta stekblad på bordet måste ett isolerande underlägg användas.

Stodfärdighet: 4
(Skala 1-5, ddr 5 innebär största stodfärdighet)

Utförandes: 2
(Skala 1-3, ddr)
3 bedöms som omsorgsfullt i alla detaljer

2 bedöms fylla uppställida grund-krov
1 inga krav uppställida
Formgivare: E. Gustafsson
MOBIL-KEA, Årshult

VDN Varufakta på bordet

Flera av IKEAs bord är varudeklarerade enligt VDN:s normer för att Ni skall få klara och objektiva besked om stadga, hållbarhet, material m. m. IKEA vill ge Er fakta på bordet, vi vill att Ni skall bli nöjda med Ert köp och att Ni hela tiden får de informationer som Ni behöver. Läs om VDN på sidan 13.

POLYURETANLACK

SÄRÖ – soffbordsserie

VARA MED VÄN VARU FAKTA

Soffbord Särö är ett bra exempel på hur vi på IKEA genom ett okonventionellt produktionstänkande skapar större valmöjligheter utan att rubba på lågprislinjen. Istället för att tillföra vårt sortiment 5 soffbord har vi med Särö varierat ett enda bord i fem utföranden och med hela 13 färgalternativ. Detta innebär självfallet stora ekonomiska fördelar i tillverkningen, fördelar som prismässigt kommer Er till godo.

Särö finns som rektangulärt (två storlekar), kvadratisk, runt eller ovalt. De olika borden erbjuds i valfritt ek eller teak. Särö I finns i amerikansk valnöt och likaså Särö III. Det senare finns dessutom i jakaranda med kantomlimningar och ben av massiv röjakaranda.

Skivorna är ytbehandlade med **Polyuretanolack** (se närmare beskrivning av denna utmärkta lack på sidan 15).

Särö-borden har massiva kantomlimningar runt skivan och en kraftig sarg undertill. Ben i massiv ek, teak, valnöt eller jakaranda. Särö är ett stabilt bord, lätt att placera och det har en mycket tilltalande form — design: ark. Erik Wörts. Höjden är på alla bord 56 cm.

Soffbord Särö I, rektangulärt, har skiva 75×115 cm. Höjd 56 cm. Vikt 16 kg.

52090 i ek (inkl. oms) kronor 160.—

52091 i teak (inkl. oms) kronor 178.—

52092 i valnöt (inkl. oms) kronor 207.—

Soffbord Särö II, rektangulärt, har skiva 70×155 cm. Höjd 56 cm. Vikt 18 kg.

52094 i ek (inkl. oms) kronor 170.—

52095 i teak (inkl. oms) kronor 188.—

Soffbord Särö III, kvadratisk, har skiva 100×100 cm. Höjd 56 cm. Vikt 16 kg.

52098 i ek (inkl. oms) kronor 165.—

52099 i teak (inkl. oms) kronor 187.—

52100 i valnöt (inkl. oms) kronor 235.—

52101 i jakaranda (inkl. oms) kronor 315.—

Soffbord Särö IV, runt, har diameter 100 cm. Höjd 56 cm. Vikt 16 kg.

52102 i ek (inkl. oms) kronor 166.—

52103 i teak (inkl. oms) kronor 194.—

Soffbord Särö V, ovalt, har skiva 70×140 cm. Höjd 56 cm. Vikt 19 kg.

52106 i ek (inkl. oms) kronor 165.—

52107 i teak (inkl. oms) kronor 192.—

SÄRÖ I

SÄRÖ V



SÄRÖ IV



SÄRÖ III



POLYURETANLACK

BRANDO

Med en rätt måttsättning, stabil konstruktion och en ändamålsenlig och vacker form har Brando-bordet blivit ett av de mest valda soffbordet i vår stora kollektion. Arkitekt Erik Wörts är formgivare till Brando och han har löst sin uppgift mycket bra — tekniskt och ur formsynpunkt. De monterbara benen är infällda i skivan, en stadig och tilltalande sammansättning. Samtliga Brando-bord är ytbehandlade för stor tålig het. I teakutförandet är denna behandling gjord med Polyuretanlack, se beskrivning på sidan 15, en förnämlig yta. Bordet är 23 mm tjock kantomlimning av massiv ek eller teak — även benen är massiva. Se vad Brando kostar! Er IKEA-priset för en så bra möbel är exceptionellt lågt.

Bord Brando är 50 cm högt. Vikt i ek 23 kg resp. 27 kg, i teak 18 kg.
51245 i ek med skiva 60×160 cm (inkl. oms) kr. **178.—**
51246 i teak med skiva 60×160 cm (inkl. oms) kr. **188.—**
51248 i ek med skiva 70×180 cm (inkl. oms) kr. **195.—**

BRANDO

VEN VARU FAKTA

Bord BRANDO, ek, teak, mahogny
 Mått: 60×160 cm i ek, teak och mahogny. I ek även 70×180 cm. Höjd 50 cm.
 Material: Skivan fronerad med ovan angivna träslag på spånskiva. Kantlist och ben av samma träslag i massiv utförande. Ytbehandling med hårdlack.
 Materialbeskaffenhet: 3
 (Skala 1-3, där 3 bedöms fylla högt ställida krav 2 bedöms fylla uppställda grundkrav 1 inga krav uppställda)
 Bordsytans hållbarhet: Ytan är hållbar mot vatten, kolsyrade drycker och alkohol, som avtorkas inom en halvtimme. Ytan förstörs ej av käll med varm mat och dryck. Placeras heta stekjärn på bordet måste ett isolerande underlägg användas.
 Stadighet: 4
 (Skala 1-5, där 5 innebär största stadighet)
 Utförande: 2
 (Skala 1-3, där 3 bedöms som omsorgsfullt i alla detaljer 2 bedöms fylla uppställda grundkrav 1 inga krav uppställda)
 Formgivare: arkitekt E. Wörts
 MÖBEL-IKEA, ÄLMHULT



KOMBI I

KOMBI I

Den välgjorda sammansättningen ben/skiva, som Ni ser på bord Brando ovan, återkommer också i bord Kombi I. Skivan har en 23 mm bred och 50 mm hög, massiv ek- eller teaklist runt om. Ben av massiv ek eller teak. Form: arkitekt Erik Wörts. Ytan är behandlad med Polyuretanlack — se beskrivning på sidan 15 — och således utomordentligt hållbar. Se även bord Kombi I tillsammans med möbel Kombi på sidan 87.

Bord Kombi I är 43 cm högt med skiva 80×80 cm (en idealisk storlek). Vikt 11 kg.
51630 i ek eller teak (inkl. oms) kronor **129.—**

Order i god tid

Vår lagerkapacitet torde vara den största i landet med över miljonen enheter. Men efterfrågan är stor och särskilt under höstmånaderna är det ofta svårt att hinna med. Att tillverka möbler tar lång tid — det är oerhört många bearbetningsprocesser som råvaran skall gå igenom. För att undvika leveransföreningen ber vi Er att sända in order i så god tid som möjligt — angiv på ordern när leverans önskas. På det sättet får vi bättre möjlighet att planera in Er order i produktion och distribution och uppfylla Era önskemål även när det gäller leveranstid.



ARTIST

ARTIST

Aldrig kunde Ni väl tänka att detta bord skulle vara så billigt? Det finns ingenting i materialbeskrivningen, som säger att Artist skulle kunna erbjudas för endast 113.— kronor. En mycket tålig teakskiva är vad Ni önskar — Artist har den. Massiva kantpålimningar av teak kring den något rundade skivan. Det monterbara underredet är av teakbetsad ek. Artist är 56 cm högt, ett utmärkt mått, och skivan är 55×134 cm. Vikt 16 kg.

51155 pris (inkl. oms) kr. **113.—**



RIALTO I VITLACK

RIALTO

Det utmärkta Rialto-bordet, rent och vackert i linjerna, erbjudes som tidigare lackerat i antikvitt — men som en nyhet för året också lackerat i en vacker grön färg samt i ljus plastbehandlad ek. Se vidare sidan 72 där Rialto visas i grönt till soffgrupp Grind. Rialto har monterbart underrede med kraftiga benbockar och sargar på långsidorna. Skivan, 65×136 cm, har rundade kanter. Rialto är ett bra förslag för många sammanhang t. ex. vid en bäddsoffa i vitt som Paula på sidan 85. Formgivare: arkitekt Erik Werts.

Bord Rialto är 56 cm högt. Skiva 65×136 cm. Vikt 18 kg.

51970 lackerat i antikvitt eller grönt (inkl. oms) kronor **110.—**

51971 i ljus ek (inkl. oms) kronor **110.—**

TORPA

Arkitekt Ruda är formgivare till det mycket valda Torpa-bordet. Materialet är teak eller ek med massivt underrede och kantlistning i samma material. Utdragsskivor vid kortändarna med massiv ram och belagda med svart perstorpsplatta. Skivan är 55×141 cm, höjden 50 cm och vikten 25 kg. Ett av våra mest exklusiva bord, ytbehandlat med **POLYURETANLACK** — se sidan 15. Torpa kostar trots utförandet, inte mera än ett vanligt bord. Ange om det skall vara i teak eller ek.

52190 pris i ek (inkl. oms) kronor **198.—**

52188 pris i teak (inkl. oms) kronor **205.—**

TORPA I TEAK



KOMBINA

Ett förvandlingsbord är ofta den rätta lösningen för bättre utrymme

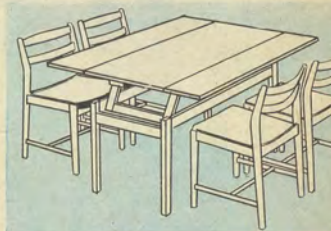

KOMBINA

Kombina med sin genialt enkla konstruktion ger Er faktiskt 6 olika bord i ett. Som soffbord har Kombina en höjd av 55 cm och skivan är 136×56 cm. Genom utdragsskivorna om 136×22 cm vardera, placerade på bordets långsidor, kan skivan utökas till 136×78 cm eller 136×100 cm efter behag. När Ni sedan med ett enkelt handgrepp höjer upp bordet till 71 cm höjd (konstruktionen är lika fast och stadig trots förändringen i höjdlid) har Ni genast 3 olika bord även i den höjden. Det vackra Kombina-bordet tillverkas helt i plastbehandlad, naturek eller i teak, tåligt ytbehandlad med **POLYURETANLACK**, se sidan 15. Såväl fasta skivan som utdragsskivorna är försedda med massiva kantlister runt om och samma utvalda faner har använts till alla tre delarna. Trots den i detalj höga kvaliteten och utmärkta konstruktionen kostar Kombina inte mer än ett vanligt soffbord. Monterbara benbockar.

51660 Kombina i ek (34 kg) kostar endast (inkl. oms) kronor **218.—**

51661 Kombina i teak (30 kg) kostar endast (inkl. oms) kronor **265.—**

ATENA II



ATENA I



AKARI I



AKARI II



BOSTON I

ATENA I och II

Amerikansk valnöt är ett vackert och tåligt ädelträslag, som vinner terräng. Atena-borden, nya i vår kollektion, är exempel på hur lätt detta träslag är att placera och hur tilltalande det är i modern form och modern miljö. Bordsskivorna, ytbehandlade med plastlack, ligger förhöjda ovanför sargarna. De monterbara benen i valnötsbetsad bok är prydligt infästade i sargarna vid hörnen. Ett par verkligt snygga bord, som vi erbjuder Er till lågpris.

Soffbord Atena II har skiva 56×80 cm och är 56 cm högt. Vikt 12 kg.

51161 i valnöt (inkl. oms) kronor **95.—**

Soffbord Atena I har skiva 75×125 cm. Höjd 56 cm. Vikt 20 kg.

51160 i valnöt (inkl. oms) kronor **140.—**

AKARI I och II

VARA
MED **VDN** VARU
FAKTA

Akari i två storlekar är ett vackert jakarandabord med en livfull ådçing. Dess eleganta, mörka färg är en sober detalj i inredningen. Arkitekt Erik Wörts har utnyttjat materialets alla fördelar i sin formgivning — resultatet är ett mycket vackert bord. En viktig sak är att ytan är behandlad med Polyuretanlack, med utomordentliga egenskaper, se sidan 43. De båda storlekarna är tänkta att komplettera varandra vid olika grupperingar med ex. två soffor. Monterbart.

Bord Akari I är 70×70 cm och 50 cm högt. Vikt 13 kg.

51125 pris i jakaranda (inkl. oms) kronor **165.—**

Bord Akari II är 138×70 cm och 50 cm högt. Vikt 22 kg.

51126 pris i jakaranda (inkl. oms) kronor **232.—**



CEYLON I och II

Funderar Ni på jakaranda? Bord Ceylon (på sidan 55) är ett utmärkt förslag.

VARA
MED **VDN** VARU
FAKTA

BOSTON I och II

VARA
MED **VDN** VARU
FAKTA

Till de vackraste grupperna väljer Ni bord Boston i mörk mahogny. De två storlekar, som Ni har att välja på, skapar möjligheter för Er att få ett exakt passande bord i förhållande till gruppens storlek. Bägge typerna är tänkta för våra större soffgruppsmodeller. Arbetad massiv kant runt skivan och ben i mahognybetsad bok. Design: Fust/Odörfer.

Bord Boston I är 52 cm högt med skiva 60×156 cm. Vikt 22 kg.

51230 pris (inkl. oms) kronor **192.—**

Bord Boston II är 52 cm högt med skiva 70×130 cm. Vikt 22 kg.

51231 pris (inkl. oms) kronor **192.—**



SIBYLLA I och II

På sidan 43 beskrivs Sibylla-bordet i mahogny. Form: ark. Erik Wörts.



SOFIE

ROMANS



FLORIN



MENUETT

MENUETT

De välarbetade underredena i rococomodell är betsade i mahognyfärg liksom sargarna kring kaklet. Detta är handmålat och bränt med vackert rococomotiv. Ett satsbord vi gärna rekommenderar. Säljes endast komplett.

Stora bordet med skiva 55×38 cm är 57 cm högt.

Mellanbordet med skiva 44×37 cm är 52 cm högt.

Lilla bordet med skiva 36×36 cm är 49 cm högt.

Vikt inkl. emballage 15 kg.

51745 pris komplett (inkl. oms) **220.—**
kronor



KAIRO

Satsbord i hondurasmahogny eller valnöt — se sidan 41.

Pris kr **210.—**

SOFIE

Tillverkas med skiva i vacker bonad mahogny med profilerad kant och mahognybetsad underrede. Lågrpris för trevligt bord.

Bord Sofie är 58 cm högt med skiva 46×40 cm. Vikt 4 kg.
52045 pris (inkl. oms) **72.—**
kronor

ROMANS

Ett bord i den ungdomligt "romantiska" stilen. Tonåringen placerar gärna sin pigittare på detta populära bord i pelarmodell. Det är tillverkat i björk och lackerat i vitt.

Bord Romans är 58 cm högt, diameter 40 cm och vikt 2,5 kg.
51995 pris (inkl. oms) **59.—**
kronor

FLORIN

Det eleganta Florin-bordet med sin ovala skiva tillhör den typen av stilbord, som till stora delar är tillverkade för hand. Lågg märke till skivans vackra intarsia — ett exempel på minutiöst hantverk, där ingen möda sparats på att ge det bästa. Bordets skiva och fris fanerad med utvald jakaranda, de monterbara benen är tillverkade av betsad bok. Runt skivan, sargen och på benen ligger antikbehandlade metallbeslag, som understryker bordets vackra form.

Bord Florin är 62 cm högt. Skivan är 56×37 cm. Vikt 6 kg.
41730 pris (inkl. oms) kronor **187.—**

BRASIL

Den eleganta skivan har rektangulär form. Underredet har utformats som pelare. Brasil är mycket lämpligt för de stilgrupper, som kräver mer rundade linjer på bordet. Utförandet är det bästa tänkbara — hondurasmahogny med fyllda porer och plastbehandling. Sarg av hondurasmahogny och ben i färg som skivan. Monterbart underrede.

Ett bord som detta kostar mycket att tillverka, det ger Er prisjämförelser besked om. Vi är glada över att kunna erbjuda Brasil — ett högklassigt stilbord — för 349.— kronor.

Bord Brasil med skiva 60×125 cm är 56 cm högt. Vikt 21 kg.
51255 pris (inkl. oms) kronor **349.—**

BRASIL



ULRIKA

— ett pelarbord i pyramidmahogny, beskrivs på sidan 71
Pris kr **119.—**



WASA

KOLONN

WASA

Wasa i vacker valnöt, ett av de äldste träslagen, passar till Er rococogrupp och många andra möbleringar med linjer från stora möbelepokern. Det är ett elegant bord med utsökt intarsiarbete i skivan. Ytan är helt mattbonad och bordsskivans kant är profilerad i en vacker form. Handskurna skulpteringar i de svängda benen vittnar om vilket fint arbete detta bord är — och hur lågt IKEA-priset är. Under skivan löper en rikt utsirad, handarbetad sarg i valnötsbetsad björk.

Bord Wasa med skiva 56×117 cm är 55 cm högt. Vikt 22 kg.

52260 pris (inkl. oms) kronor 365.—

KOLONN

De två välarbetade pelarna i mahognyfärgad rödbok har tassar av gjuten mässing. Skivan, av mörk hondurasmahogny med fyllda porer, är plastbehandlad och har kälad kantlist, liksom klaffarna. I sargen, som är fänerad i mahogny och försedd med markant avrundad list i underkant, finns två lådor med mässingshandtag. Lådorna med inv. mått 36×34×4 cm är ytbehandlade även invändigt. Hög kvalitet till verkligt fördelaktigt pris. Monterbart.

Bord Kolonn är 57 cm högt med skiva 100×52 cm och klaffarna vardera 20×52 cm. Vikt 20 kg.

51625 pris (inkl. oms) kronor 310.—

VENA

Vena tillverkas i naturbonad, ljus ek eller med skiva i teak och massiva delar av teakbetsad ek. Serien är ritad av arkitekt Erik Wörts och utgör hans fina lösning på många bordsproblem i den moderna lägenheten. Massiva kantomlimningar, sargar och ben. Ytbehandling med plastlack. Monterbara ben. Alla bord är på bredden (djupet) 38 cm. Överborden är 49 cm höga och underborden 44 cm höga.

Satsbord Vena I omfattar 2 st bord. Överbordet är 71,5 cm långt och underbordet 64 cm långt. Vikt 10 kg.

52285 pris (inkl. oms) i ek kronor 69.—

52291 pris (inkl. oms) i teak kronor 77.—

Satsbord Vena II, stora bilden, omfattar 3 st bord. Överbordet är 71,5 cm långt och underborden vardera 32 cm. Vikt 11 kg.

52286 pris (inkl. oms) i ek kronor 87.—

52292 pris (inkl. oms) i teak kronor 97.—

Satsbord Vena V omfattar 3 st bord. Överbordet är 104 cm långt och de båda underborden, med låda i sargen, 48 cm vardera. Vikt 15 kg.

52289 pris (inkl. oms) i ek kronor 125.—

52295 pris (inkl. oms) i teak kronor 137.—

Nattbord Vena VI, se beskrivning sidan 191

52290 pris (inkl. oms) i ek kronor 45.—

52296 pris (inkl. oms) i teak kronor 48.—

VENA I

VENA V

VENA VI



VENA II





RECTA I

RECTA II

RECTA

Det lilla bordet är tänkt att placeras vid soffans kortände. Det innehåller en rymlig låda (inv. mått 50×29×5 cm) för allehanda småsaker. Det större bordet är utmärkt som soffbord med skiva 140×54 cm. Båda borden är stabila och välarbetade med underredan i massiv naturtek eller teak, som är monterbara. Skivorna med plastbehandlad yta har massiva kantomlimningar i samma träslag.

Bord Recta I med skiva 140×54 cm är 52 cm högt och väger 15 kg.

51960 pris i ek (inkl. oms) kr. **136.—**

51959 pris i teak (inkl. oms) kr. **142.—**

Bord Recta II med skiva 70×54 cm är 52 cm högt och försett med låda. Vikt 11 kg.

51965 pris i ek (inkl. oms) kr. **110.—**

51964 pris i teak (inkl. oms) kr. **116.—**

BOMBAY

Detta bord, som erbjuds i två storlekar, väljer Ni i ljus ek eller med skivor i teak och massiva delar i teakbetsad ek. Ni kan ställa ihop Bombay I och II och få ett särskilt stort bord när Ni behöver det.

Bombay I med skiva 70×45 cm är 45 cm högt. Vikt 10 kg. Monterbart.

51223 pris (inkl. oms) i ek kr. **47.—**

51224 pris (inkl. oms) i teak kr. **52.—**

Bombay II med skiva 70×70 cm är 45 cm högt. Vikt 15 kg. Monterbart.

51225 pris (inkl. oms) i ek kr. **67.—**

51226 pris (inkl. oms) i teak kr. **73.—**

DEKOR

Dekor är ett modernt satsbord, stadigt och mycket tilltalande. Ni kan välja Dekor enligt följande: **Alternativ I** är bord Dekor i teak med översta skivan belagd med en vacker, svart italiensk glasmosaik. **Alternativ II** är bord Dekor i teak eller ek med plastbehandlade skivor.

Väljorda underredan i massiv ek eller teak, nertill försedda med stag. Stora bordets skiva är 54×40 cm, höjd 52 cm. Mellanbordet 49×38 cm, höjd 48 cm. Lilla bordet 37×44, höjd 45 cm. Vikt 11 resp. 8 kg. Form: ark. Erik Wörts.

Satsbord Dekor alternativ I med svart mosaikskiva.

51344 i teak/mosaik (inkl. oms) kronor **136.—**

Satsbord Dekor alternativ II.

51345 i teak eller ek (inkl. oms) kronor **112.—**

OSBY

Ett stadigt och behändigt satsbord med stagade ben i betsad bok. Skivor i mahogny eller i matt plastbehandlad, tålig teak. Lätt-placerat och bra. 50 cm högt med skiva 49×35 cm, mellanbord 47 cm högt med skiva 44×33 cm och minsta bord 45 cm högt med skiva 40×31 cm. Vikt 8 kg.

51840 pris i matt teak eller mahogny (inkl. oms) endast kronor **75.—**



BOMBAY I

BOMBAY II

DEKOR

OSBY



IKEA 95



MAJOR II



MARMA II

Bord med glas, travertin eller rutmönstrad jakaranda

Med utgångspunkt från samma typ av bordsskivor har formgivarna Erik Wörts och Gillis Lundgren skapat Marma och Major. Ni väljer mellan skivor av 15 mm klarglas i hög kvalitet, 20/30 mm travertinmarmor i ljust beige/brun färg eller rutmönstrad jakaranda ytbehandlad med polyuretanlack — se sid. 15. Glasskivorna har facettslipade kanter. Travertin är en marmor som bryts i de italienska Carrara-distrikten — skivan har delvis tyllad och polerad ovansida och kant.

MAJOR

Underrede i ljus ek eller riojakaranda. Form: Gillis Lundgren. Yttermått underrede = 92×92 cm resp. 62×122 cm, höjd utan skiva 48 cm.

BORD MAJOR I med skiva 100×100 cm.

51711/51730 i ek med 15 mm glasskiva (inkl. oms) kronor

51712/51730 i jakaranda med 15 mm glasskiva (inkl. oms) kronor

51711/51719 i ek med 30 mm travertinskiva (inkl. oms) kronor

51712/51719 i jakaranda med 30 mm travertinskiva (inkl. oms) kronor

51712/51709 i jakaranda med jakarandaskiva (inkl. oms) kronor

BORD MAJOR II med skiva 70×130 cm.

51715/51729 i ek med 15 mm glasskiva (inkl. oms) kronor

51716/51729 i jakaranda med 15 mm glasskiva (inkl. oms) kronor

51715/51718 i ek med 15 mm travertinskiva (inkl. oms) kronor

51716/51718 i jakaranda med 15 mm travertinskiva (inkl. oms) kronor

51716/51708 i jakaranda med jakarandaskiva (inkl. oms) kronor

51716/51708 i jakaranda med jakarandaskiva (inkl. oms) kronor

MAJOR I

MARMA

Underrede av massiv bangkokteak eller riojakaranda. Form: ark. Erik Wörts. Yttermått underrede = 72×72 cm resp. 72×130 cm.

340.— **BORD MARMA I** med skiva 70×70 cm.

51720/51728 i teak med 15 mm glasskiva (inkl. oms) kronor

380.— 51721/51728 i jakaranda med 15 mm glasskiva (inkl. oms) kronor

340.— 51720/51717 i teak med 15 mm travertinskiva (inkl. oms) kronor ..

380.— 51721/51717 i jakaranda med 15 mm travertinskiva (inkl. oms) kronor ..

310.— 51721/51717 i jakaranda med 15 mm travertinskiva (inkl. oms) kronor ..

325.— 51721/51707 i jakaranda med jakarandaskiva (inkl. oms) kronor

385.— 51724/51729 i teak med 15 mm glasskiva (inkl. oms) kronor

325.— 51725/51729 i jakaranda med 15 mm glasskiva (inkl. oms) kronor

385.— 51725/51729 i jakaranda med 15 mm glasskiva (inkl. oms) kronor

295.— 51725/51729 i jakaranda med 15 mm glasskiva (inkl. oms) kronor

51724/51718 i teak med 15 mm travertinskiva (inkl. oms) kronor

325.— 51725/51718 i jakaranda med 15 mm travertinskiva (inkl. oms) kronor

375.— 51725/51708 i jakaranda med jakarandaskiva (inkl. oms) kronor

290.— **Soffbord Marma och Major** finns i många kombinationer för att just Ni skall få det bord Ni behöver och vill ha. Och priset är attraktivt låga.

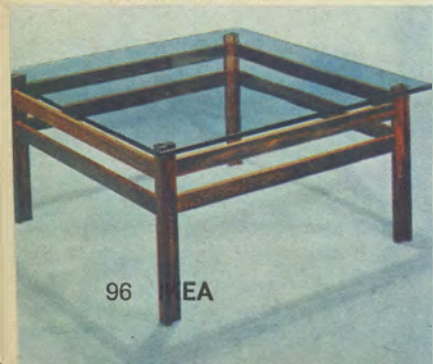

96 EA



MARMA I



MILORD III

MILORD

Nya idéer och ständigt ökade valmöjligheter på stoppmöbelsidan ställer självfallet stora krav också på produktutvecklingen av soffbord. IKEAs formgivarteam kan till vår nya kollektion visa upp ett utmärkt arbete — vi erbjuder Er fler soffbord än någonsin tidigare, nya material och nya behandlingsmetoder, som gör bordet utomordentligt tåliga.

Gillis Lundgrens Milord-bord i jakaranda med förkromat metallunderrede är ett av de mest fantasie inlagda i den nya kollektionen. Skivan är rutmönstrad och ytbehandlad med polyuretanylack (se sidan 15), en tålig och mycket vacker jakaranda. Underredet i fyrkantsprofil är monterbart och tar alltså mycket liten plats vid transporten, lägre fraktkostnad är beaktningen för det. Milord finns i tre väl valda storlekar — 70×70 cm, 70×130 cm och 100×100 cm.

Milord I i storlek 70×70 cm. Vikt 12 kg.

51751/51707 i jakaranda (inkl. oms) kronor **225.—**

Milord II i storlek 70×130 cm. Vikt 18 kg.

51752/51708 i jakaranda (inkl. oms) kronor **355.—**

Milord III i storlek 100×100 cm. Vikt 18 kg.

51753/51709 i jakaranda (inkl. oms) kronor **375.—**

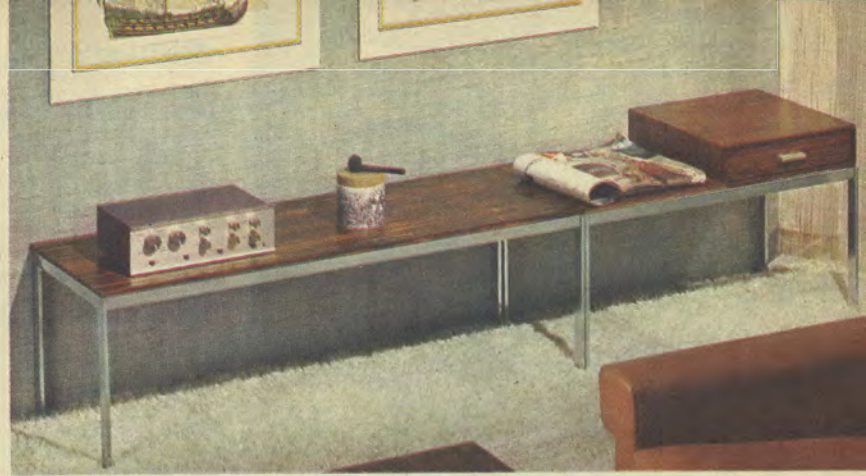

ALPACKA

ALPACKA

Med Gillis Lundgrens Alpacka-serie i jakaranda och förkromad metall väljer Ni lätt ut de kombinationer, som Ni vill ha — exakt avpassade till Ert behov. Alpacka är gjord för vardagsrummet, för hallen (se för övrigt sidan 200) och många andra sammanhang. Serien är föredömligt användbar, och vacker i linjerna. Materialvalet med livfull jakaranda — plastbehandlad — och förkromade metallunderreden i fyrkantsprofil gör Alpacka till en bänkserie, som är något extra.

På de båda underreden som erbjuds placeras Ni den kombination av skivor och lådhylla, som Ni helst vill ha — alla träenheterna passar på alla underreden. Ni kan till exempel välja en hel skiva (40×80 cm) till det lilla underredet eller två små skivor (40×40 cm) eller liten skiva och lådfack.

Bänkskivor Alpacka erbjuds i tre storlekar. Undertill försedda med en styrlist som gör att de ligger stadigt på underredet.

40765 40×40 cm i jakaranda (inkl. oms) kronor **30.—**

40766 40×80 cm i jakaranda (inkl. oms) kronor **44.—**

40767 40×120 cm i jakaranda (inkl. oms) kronor **62.—**

Lådhylla Alpacka, 40×40 cm, har en rymlig låda med metallgrepp.

40768 40×40 cm i jakaranda (inkl. oms) kronor **75.—**

Underreden Alpacka är monterbara.

40769 40×80 cm (inkl. oms) kronor **90.—**

40770 40×120 cm (inkl. oms) kronor **95.—**

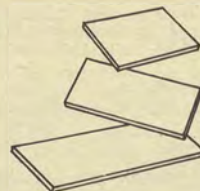

Bänkskivor



Lådhylla



Underrede

Därför är IKEA billigare — rationell försäljning och distribution

Omsättningen per anställd är hos IKEA mer än dubbelt så stor som för genomsnittet av möbelhandeln och kostnaderna f. ö. är exceptionellt låga. Kontantprincipen betyder en sund ekonomi med stora kostnadsbesparingar. Den totala omsättningen är den största inom branschen i Skandinavien.

Möbel-IKEA torde vara det enda företag i vår bransch, som genom att övervaka kostnaderna från råvaran tills den färdiga produkten står i kundens hem, skapat alla förutsättningar för en effektiv lågprislinje, som utnyttjas av 100.000-tals kunder varje år. Lågpriis är sparpriis endast tillsammans med god kvalitet.



PETITA-ENTRÉ

PETITA-ENTRÉ

Formgivare till TV-bord Petite-Entré är de välkända arkitekterna Maahr och Nielsen, vilka här presenterar en formskön och mycket praktisk möbel med goda utrymmen för avlastning och förvaring. Välj Petite-Entré i ljus ek med massivt ekunderrede eller i teak med underrede i massiv teak. Ytbehandling med plastlack. Tidningshylla av kantställda stavar och lådhurts med infräst trärepp.

TV-bord Petite-Entré är 45 cm högt, 100 cm långt och 48 cm djupt. Vikt 17 kg.

40920 i ek eller teak (inkl. oms) kronor **177.—**

KARLI

TV-bord med utmärkta mått, skiva 100X45 cm och höjd 50 cm. Formgivare: Gillis Lundgren. Bordet väljer Ni i ljus ek eller i teak, ytbehandlat med tålig plastlack. Stabila benbocker och förstärkning i H-form.

TV-bord Karli väger 14 kg. Ett utmärkt förslag inte bara i det här sammanhanget — användningsområdet för ett så bra bord är stort.

51616 i ek (inkl. oms) kronor **63.—**

51615 i teak (inkl. oms) kronor **68.—**

KARLI

Möblera för TV:n

Att placera in TV-apparaten i hemmets miljö på ett naturligt och samtidigt funktionellt sätt är svårt — ja, för många ett allvarligt problem. Väljer man en låg bänk för apparaten så får man emellertid en bra lösning — men det måste förstås vara en bänk, som till färg och form går bra in i rummets övriga möblering. Därför är IKEAs urval av TV-bänkar så omfattande — Ni kan utan svårighet välja rätt bänk för Ert hem, för Er smak. Tack vare IKEA blir detta också en prisbillig möblering.



VARIÉ

VARIÉ

Arne Wahl Iversen har givit sin TV-bänk Varié ett högt formvärde. Den är utförd i ädel teak med sidor och lådgrepp i massivt trä. Ytbehandling med plastlack för en både vacker och hållbar yta. På sid.125 finner Ni barskåp Varié.

TV-bänk Varié I är 44 cm hög, 100 cm lång och 45 cm djup. 2 lådor (inv. mått 44X39X9 cm). Vikt 20 kg.

38110 sparpris i teak (inkl. oms) kronor **125.—**

TV-bänk Varié II som ovan men 150 cm lång och försedd med 3 lådor. Vikt 29 kg.

38111 sparpris i teak (inkl. oms) kronor **165.—**

TV-bord MTP

TV-bord MTP tillhör den omtyckta MTP-serien i ek, som Ni läser närmare om på sid. 106 och 107. Den plastbehandlade ytan tål det mesta och konstruktionen är så kraftig att Ni kan sitta på detta TV-bord. Två lådor (inv. mått 48X34X8 cm) och rejäl skiva 40X110 cm. Höjd 40 cm. Helt i naturbonad, ljus ek. Priset är utan konkurrens.

37752 pris (inkl. oms) kronor **119.—**



MTP

DOMINO

I Domino-serien, formgiven av arkitekt Arne Wahl Iversen, ingår detta praktiska hyllskåp, användbart i många sammanhang. Vacker plastbehandlad teak är materialet i Domino, hyllskåpet är fanerat och ytbehandlat även inuti.

Hyllskåp Domino är 130 cm långt, 45 cm högt och 36 cm djupt. Vikt 15 kg. Hyllan är stagad på mitten med mellanvägg och försedd med teakfanerad rygg. Kan erhållas med löstagbar kassett enligt nedan. Se även sidan 112.

37234 sparpris (inkl. oms) kronor **132.—**

Kassett till Domino i teak med 3 lådor. Inv. lådmått 38X32X6 cm. Orangefärgade framstycken. Höjd 24 cm, bredd 42 cm, djup 35 cm. Vikt 7 kg.

37235 sparpris (inkl. oms) kronor **48.—**

DOMINO



En tevagn gör det till ett nöje att servera . . .

RULLAN

Arkitekt Erik Wørts fina tevagn Rullan i vacker furu (naturbonad eller betsad i rött eller blått) ingår i IKEAs moderna furulinje för hem och fritidsstugor. Rullan har många goda egenskaper. Den är stabil och lätttrullad på stora hjul, den har goda avlastnings- och förvaringsutrymmen och den är väl dimensionerad för att göra husmor en ovärderlig tjänst. Under den översta skivan finns 2 lådor med inv. mått 26,5×50×6 cm. Skivorna har en effektiv yta om 66×43 cm. Uppstående massiva furulister runt skivorna. Rejåla grepp i "benbockarna". Helt monterbar. Tålig ytbehandling.

Tevagn Rullan i furu är totalt 72 cm hög, 70 cm lång och 48 cm bred. Höjd till understa skivan 20 cm och till översta 63 cm. Vikt 14 kg.
57450 pris i valfri färg enl. ovan (inkl. oms) kronor **145.—**



DEJE



ANITA

GERTI

Ordning och reda på sygrejorna . . .

GERTI

På ena kortsidan finns 2 hyllor med plats för telefonkataloger eller tidningar. På andra sidan en låda med infräst grepp i teak (invändigt mått 29×25×5 cm). När lådan dras ut avslöjar den en rymlig och helt teakfänerad förvaringsplats undertill i storlek 31×27×14 cm. Skjutbar skiva. Tillverkas i oljad och plastbehandlad teak med underrede i massiv teak. Lätt svängbara gummihjul med mässingsbeslag. Form: Bengt Ruda. Höjd 54 cm. Hyllfackets invändiga mått 31×29×10 cm. Vikt 10 kg.

42620 pris (inkl. oms) kronor **112.—**

ANITA

Modell Anita i massiv, plastbehandlad teak är en nyttomöbel, som en kvinna har svårt att undvara. Sybordet är en utmärkt grund för en god ordning på sysakerna — inredningen är väl planerad. Där finns nåldyna förstås, hållare för trådrullar och en flyttbar fackhylla i naturbonad björk indelad i 2 större och 4 mindre fack. Saxarna placeras Ni på lockets insida i fickor av plast. Locket och sidorna är liksom benen av massiv teak och har en fin yta med lyster. En uppskattad present på Hennes högtidsdag.

Sybord Anita är 56 cm högt — lagom bordshöjd — och skivan är 40×56 cm. Vikt 5 kg.

42540 pris (inkl. oms) endast kronor **122.—**



RULLAN

DEJE

De stora gummiskodda hjulen gör att Deje lätt tar sig fram också över den långluggiga mattan. Tillverkas i ek eller teak och är monterbar med stadig konstruktion. Båda skivorna är försedda med uppstående massiva och avrundade lister. En bekväm och formriktig tevagn.

Tevagn Deje är 68 cm hög, 64 cm lång och 48 cm bred. Den väger 7 kg.
56775 pris i ek (inkl. oms) kronor **95.—**
56777 pris i teak (inkl. oms) kronor **95.—**

**Omsättningskatten
11,11 % är inräknad
i de låga priserna.**



KORINT



MARINA

KOLONIAL

tre trivsamma tevagnar . . .

KORINT

Den rödlackerade, runda tevagnen är en prydlig detalj i den lediga, bekväma miljön. Korint har två runda skivor, diameter 50 cm, med uppstående kantlister — den understa placerad på 25 cm höjd, den övre på 60 cm höjd. Monterbar konstruktion. Korint är utrustad med stora, lättgående hjul, den har kryssförstärkningar under skivorna och har svarvade, massiva ben. Form: Ark. Karin Moberg.

Tevagn Korint är totalt 62 cm hög. Diameter 50 cm. Vikt 10 kg.
57290 lackerad i rött (inkl. oms) kronor **105.—**

MARINA

Arkitekt Erik Wörts modell Marina är inte bara en funktionell och tilltalande tevagn. Den är också det perfekta serveringsbordet för matsalen, avlastningsbord vid soffgruppen och cocktailbord vid festen. Konstruktionen är stadig och ytbehandlingen särskilt tålig. Två rymliga bordsskivor med uppstående, massiva, profilerade kanter. Den översta skivan ligger 65 cm högt och den understa 21 cm. Två lådor är placerade i den breda sargen. Invändigt lådmått 40×30×4 cm.

Marina är tillverkad i mörkbetsad mahogny med massiva delar i mahognybetsad rödbok. Fyrkantiga kälade ben. Monterbar.

Tevagn Marina är 68 cm hög. Yttermått 48×85 cm. Vikt 17 kg.
57350 pris (inkl. oms) kronor **212.—**

KOLONIAL

Denna tevagn rekommenderar vi för den sobra inredningen. Den är tillverkad i mörkbetsad mahogny, ben och övriga massiva delar är utförda i mahognybetsad rödbok. Benen och handtagen på bordet är svarvade. Hjulen är särskilt stora — något som är värt att lägga märke till. Runt skivorna löper en uppstående, kälad kant. I likhet med den något stramare tevagnen Marina är Kolonial-vagnen lämpad för matsalen och likaså ett utmärkt komplement till sittgruppen. De båda lådorna, inv. mått 41×33×5 cm, vill inte husmora vara utan. Form: Ark. Erik Wörts.

Tevagn Kolonial är 70,5 cm hög. Yttermått 48×84 cm. Vikt 18 kg. Monterbar.
57280 pris (inkl. oms) kronor **285.—**



TULPAN

TULPAN I och II

Materialet i detta vackra, ljusa blombord är ren naturfuru med tålig ytbehandling. Kraftig, men ändå luftig och prydlig konstruktion. Borden är 45 cm höga med överliggande sargar; höjden till bordsskiva 43,5 cm. Tulpan-borden är monterbara. Ypperligt blombord för både hem och stuga i den moderna furulinjen från IKEA. Höjd 45 cm. Form: Ark. Erik Wörts.

Bord Tulpan I har skiva 70×70 cm. Höjd 45 cm. Vikt 6 kg.

52770 pris i furu (inkl. oms) kronor **57.—**

Bord Tulpan II har skiva 40×100 cm. Höjd 45 cm. Vikt 6 kg.

52771 pris i furu (inkl. oms) kronor **57.—**

AZALEA

Ett blombord av massiv, ljus ek — praktiskt och lätt att placera. Monterbara benbockar, snyggt infästade i sargen under lådan. Galvaniserad plåtbotten. Plastbehandlad träyta. Höjd 52 cm, längd 92 cm och bredd 30 cm. Blomlådan är 12 cm djup. Vikt 10 kg. Form: Ark. Erik Wörts.

52410 pris (inkl. oms) endast kronor **79.—**



AZALEA



NOVETT I



NOVETT II

NOVETT

Den vackra och tåliga natureken, ett fräscht inslag i Ert hem, är ytbehandlad med plastlack. Bänk Novett är stabil och välgjord — ja, Ni har en bra sittplats om Ni väljer polyeterdynan till. Monterbara benbryggor, massiva liksom de prydliga kantprofilerna.

Bänk Novett I är 35 cm hög, 39 cm bred och 116 cm lång. Vikt 9 kg.

52645 i ek (inkl. oms) kronor **68.—**

Bänk Novett II som ovan men 58 cm lång. Vikt 6 kg.

52646 i ek (inkl. oms) kronor **36.—**

Polyeterdyna Novett, 58×36×3 cm, klädd med laminerat, grönt bomullstyg, Rosett. Obs! Två stycken dynor passar för den längre bänken.

52647 pris per styck (inkl. oms) kronor **11.—**

MIMOSA

Mimosa är ett idealiskt blombord. Den längre blombänken är försedd med en nedsänkt blomlåda av rostskyddsbehandlad, grålackerad plåt, inv. mått 30,5×30,5 cm och 9 cm djup. Den kortare bänken har hel skiva utan låda. Monterbara ben i massiv teak, teakfanerad skiva med 4,5 cm breda, massiva teaklister på långsidorna.

Bänk Mimosa I, 40×100 cm och 40 cm hög. Vikt 8 kg.

52615 pris (inkl. oms) kronor **85.—**

Blombänk Mimosa II, 40×130 cm och 40 cm hög. Vikt 10 kg.

52616 pris med låda (inkl. oms) kronor **112.—**

STREGA

I så gott som varje inredning passar de ljusa, trevliga Strega-borden. Blombordet, helt i vacker furu har låda med plåtklädd botten. Strega finns också som bord med skiva i teak, stabilt så att man också kan sitta på det. Kombinera och variera med Strega. Det är en modern möbel till sparpris från IKEA.

Bord Strega med skiva 50×57 cm är 44 cm högt.

Vikt 6,6 kg.

52060 pris i furu/teak (inkl. oms) kronor **58.—**

Blombord Strega är 51 cm högt med låda 50×50 cm.

Låddjup 10 cm. Vikt 7 kg.

52750 pris i furu (inkl. oms) kronor **58.—**

TUNNAN

Blombord Tunnan i tre storlekar är en dekorativ modell i vackert trä, oljad och plastbehandlad teak. Det ovala bordet är avsett för Er, som måste tänka på utrymmet men ändå vill ha god plats för blommorna. Tunnan är tillverkat med träsljefar mellan varje trästycke — ett hållbart arbete. Botten är klädd med galvaniserad plåt, uppvikt runt kanterna 7 mm.

Tunnan I, diameter 30 cm. Höjd 47 cm. Blomlådans djup 15 cm. Vikt 3,4 kg.

52781 pris i massiv teak (inkl. oms) kr **55.—**

Tunnan II, diameter 52 cm. Höjd 47 cm. Blomlådans djup 15 cm. Vikt 6,8 kg.

52783 pris i massiv teak (inkl. oms) kr **78.—**

Tunnan III är 47,5 cm högt, 29 cm djupt och 93 cm brett. Blomlådans djup 15 cm. Vikt 7,5 kg.

52785 pris i massiv teak (inkl. oms) kr **98.—**

MIMOSA II



Blombord
STREGA

MIMOSA I



Bord STREGA



TUNNAN III



TUNNAN I

TUNNAN II

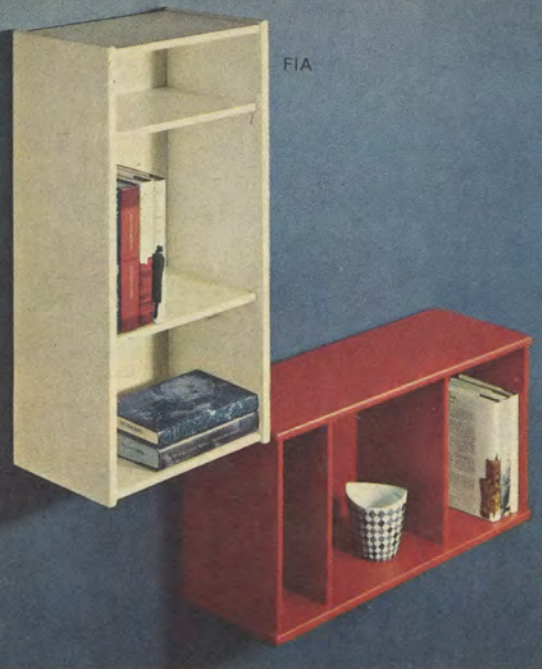

FIA

Små hyllor är kära vänner

FIA — vit, grön, röd

En alldeles utmärkt extrahylla för böcker och småsaker, förnuftigt fackindlad med fasta hyllor. Välj Fia-hyllan lackerad i antikvitt, grönt eller rött. Färgerna, som är svagt brutna för att passa in i modern heminteriör, gör naturligtvis Fia ännu mer lätt att placera.

Hylla Fia är 30 cm hög, 60 cm bred och 18,5/20 cm djup. Vikt 6 kg. **38440** vit-, röd- eller grönlack per styck (inkl. oms) kronor ... **32.—**

FABIAN

För pojkrummets vägg föreslår vi Fabian med hyllor i teak, 20x78 cm. Väggskenorna skruvas fast i väggen och de tre hyllorna vilar på mässingsbeslag, som samtidigt utgör bokstöd.

Hyllorna är flyttbara på var 5:e cm. Höjd totalt 77 cm. Vikt 7 kg.

37350 pris (inkl. oms) kr **36.—**

FLODA

Floda är den trevligaste småhylla man kan tänka sig. Med sin "hemvävda" stil passar den fint i många sammanhang — lika praktisk som kryddhylla i köket som prydnadshylla i flickrummet eller sovrummet. Svarvade trädelar lackerade i blått eller vitt. Avståndet mellan hyllorna är 25 cm och effektivt utrymme 17x40 cm på varje hylla. Monterbar.

Hylla Floda är 68 cm hög, 18,5 cm djup och 50 cm bred. Vikt 5 kg.

38450 pris i blått eller vitt (inkl. oms) endast kronor **42.—**
Obs! Angiv önskad färg på ordern!



FLODA

Spara med en linnekista

LEKSAND

De gamla gemytliga linnekistorna från förr i tiden har nu återigen blivit populära och undra på det, så hemtrevliga som de är! Ge Er unga dotter en linnekista som grund till hennes eget hem! Linnekista Leksand är tillverkad i furu, laserad i antikbrun färg. Hamra-

de järnbeslag och kulfötter.

Linnekista Leksand är 90 cm bred, 52 cm djup och 45 cm hög. Inredd med sylåda i 4 fack. Vikt 20 kg.

57310 pris (inkl. oms) endast kronor **120.—**

TORNROSA

En gammal fin tradition i ny gestalt för alla våra romantiska flickor — och vilken flicka är inte det? Till nytta och glädje för hela livet, någonting för tonårsflickor som syr och broderar att samla i — för framtiden. Den enkla, trevliga formen och det konstnärliga motivet komponerat av en elev vid konstfackskolan; allt tilltalar unga fröken Sverige.

Törnrosa är 85 cm bred, 47,5 cm djup och 43 cm hög. Utvändigt lackerad i matt vitlack med rosdekor enligt bild. Invändigt lackerad i vitt. Vikt 17 kg.

57540 pris (inkl. oms) endast kronor **143.—**

LEKSAND

TORNROSA



FABIAN

Bygg mer plats för Era böcker

KLÄTTRA

Varje hem behöver några Klättra-hyllor — trivselhyllan som Ni bygger ut efter behov. Massor med hyllmeter till otroligt låg kostnad. Och så kan man ställa Klättra på varandra, och de står bergfast tack vare den geniala konstruktionen. Form och konstruktion: Erik Nilsson. Står stadigt på golvet och Ni kan också hänga den på väggen. En idealisk hylla till sagopris. Ensamrätt för IKEAs kunder. Klättra finns i naturbonad furu, lackerad i vitt och — nytt för året — lackerad i grönt.

Bokhylla Klättra är 70 cm hög och 70 cm bred med 3 hyllor 67x19 cm. Hyllavståndet 22 cm. Vikt 8 kg. Monterbar.

37530 pris i naturbonad furu eller lackerad i vitt eller grönt per styck (inkl. oms) endast kronor **49.—**

Klättra gör sig alldeles utmärkt ensam, och Ni kan klä en hel vägg med Klättra — precis som Ni behagar. Med denna bokhylla löser Ni lätt skolungdomarnas behov av hyllutrymmen.

Specialpris för 2 st (inkl. oms) kronor **96.—**

TIGA I och II

En riktig bokhylla innehåller förstås böcker och inget annat. Den är hög och rymmer många hyllmeter. IKEAs nya, prisförmånliga modell TIGA är just en sådan hylla många önskar sig. Den är naturligt enkel och lätt att placera i Er interiör. Den finns i två utmärkta bredder, 60 och 90 cm, vilket gör det lättare för Er när Ni vill bygga en hel bokhyllvägg. Den finns i tålig teak eller mahogny. För att vara lättstädad och praktisk är innerryggen klädd med en teak- eller mahognymönstrad panelboard. En annan fördel med dessa enkla men tåliga och funktionella bokhyllor är monterbarheten = lättare hantering och lägre fraktkostnad. Tycker Ni om böcker — tänk då in TIGA-bokhyllor i Er miljö.

Bokhylla TIGA I är 200 cm hög och 60 cm bred. Djupet 24 cm. Vikt 25 kg.

38086 pris i teak (inkl. oms) kronor **188.—**

38087 pris i mahogny (inkl. oms) kronor **188.—**

Bokhylla TIGA II har höjd som TIGA I men är 90 cm bred. Vikt 30 kg.

38088 pris i teak (inkl. oms) kronor **198.—**

38089 pris i mahogny (inkl. oms) kronor **198.—**

TIGA



KLÄTTRA I VITLACK



KLÄTTRA



Furulinjen – den vänliga möbellinjen



VÄNERN

VARA MED VÄDN VARU MED FAKTA

Arkitekt Erik Wörts fina Vänern-möbel i knivskuren, naturbonad furu är en underbart ledig möbel för Ert vardagsrum — för Er nya, vackra furuinteriör. Vänern är funktionell, den är tåligt ytbehandlad och välgjord. Ni kommer att bli angenämt överraskade! Skåp DD och vitrinskåp V kan Ni också få betsade i en vacker, grön färg.

Skåp Vänern DD är 72 cm högt, 84 cm brett och 42 cm djupt. De båda dörrarna har magnetlås och profilerade fyllningar. Grepp av massiv furu. Även invändigt fanerat och ytbehandlat. Monterbar sockel. De två invändiga hyllorna är 37x80 cm. Vikt 28 kg. 38162 i naturbonad furu eller betsat i grönt (inkl. oms) kronor

188.—

Bokhylla Vänern B 1 är 64 cm hög och 25 cm djup. 1 st flyttbar hylla. Vikt 14 kg.

38160 i naturbonad furu (inkl. oms) kronor

84.—

Bokhylla Vänern B 2 är 128 cm hög och 25 cm djup. 5 st hyllor. Vikt 26 kg.

38161 i naturbonad furu (inkl. oms) kronor

148.—

Vitrinskåp Vänern V har mått som bokhylla B 1. 2 st dörrar med glasfyllning. Invändig hylla 22x80 cm. Furugrepp. Vikt 19 kg.

38163 i naturbonad furu eller betsat i grönt (inkl. oms) kronor

128.—

TV-platta Vänern använder Ni om Ni önskar placera en TV-apparat på skåpet, "inbyggd" i en bokhylla.

38164 i naturbonad furu (inkl. oms) kronor

22.—

Se delar ur Vänernserien betsade i grönt på sid. 25.

ÖLAND

Naturbonat furubord med massiva monterbara runda ben. 112 cm i diameter och 72 cm högt. Öland, som är ytbehandlat med plastlack, har 2 st iläggsskiivor om vardera 45 cm. Formgivare: arkitekt Erik Wörts. Vikt 32 kg.

46880 i naturbonad furu eller betsat i grönt (inkl. oms) kronor

163.—

OTTO

VARA MED VÄDN VARU MED FAKTA

Bekväm stol i naturbonad furu med flätad sits av specialimpregnerade snören. Sits 43x39 cm, höjd 76 cm. Bredd 45 cm och djup 46 cm. Vikt 6 kg.

47610 i naturbonad furu per styck (inkl. oms) kronor

66.—

Tevagn Rullan se sid. 99.

Armatyr Jugend se sid. 217.



SPARTA

SPARTA VARA MED **VEN** VARU PAKTA

Modell Sparta är en praktisk byggserie med rejåla förvarings- och avlastningsutrymmen. Ni bygger lätt ut serien vid behov och kan därför planera på det mest ekonomiska sättet. Varje detalj i Sparta är noga genomtänkt för en rationell produktion — därför de verkligt gynnsamma priserna. Modellen är smacker och formriktig — Ni kommer att trivas med Er nya bokhyllmöbel i teak. Välj efter smak och behov ett enda skåp eller bokhylla eller hel vägg.

Sparta tillverkas helt i matt teak. Skåpen är även invändigt ytbehandlade och försedda med flyttbar hylla. Skjutdörrar med infrästa, massiva teakgrepp. Tack vare monterbarheten tar Sparta minsta möjliga plats vid transport och förvaring, något som förbilligar och förenklar hanteringen.

Priset är mycket lågt, det konstaterar Ni lätt.



Skåp Sparta är 73 cm högt, 84 cm brett och 42 cm djupt. Vikt 16 kg. Invändigt 1 st flyttbar hylla med mått 80x37 cm.

37980 pris i teak (inkl. oms) endast kronor **120.—**



Bokhylla Sparta A — avsedd att ställas på skåpet — är försedd med två fasta och två flyttbara hyllor. Höjd 109 cm, bredd 84 cm, djup 24 cm. Vikt 16 kg.

37981 pris i teak (inkl. oms) endast kronor **122.—**



TV-bänk Sparta med 2 rymliga hyllor är en utmärkt förvaringsplats, som också kan användas separat. Höjd 45 cm, bredd 84 cm och djup 42 cm. Vikt 11 kg.

37983 pris i teak (inkl. oms) endast kronor **82.—**



Bokhylla Sparta B för TV-bänken har två fasta och tre flyttbara hyllor. Genom att ta bort den undre hyllan blir det god plats för TV-apparaten. Totalhöjd 137 cm, bredd 84 cm och djup 24 cm. Vikt 18 kg.

37982 pris i teak (inkl. oms) endast kronor **145.—**

GRÄNSÖ VARA MED **VEN** VARU PAKTA

Det är genom en rationell produktion som vi kan erbjuda Gränsö — en utmärkt kombinationsmöbel i teak eller mahogny — till så ytterst fördelaktiga priser. Låt en av Era väggar bli en skåpbokhyllvägg med Gränsö och känn hur välmöblerat och ombonat rummet blir — och se hur mycket utrymme Ni får. Efterfrågan har varit stor.

Gränsö I skåpbokhylla är 185 cm hög och 95 cm bred. Skåpet är 45 cm djupt och hyllan 29 cm djup. Skåpet är invändigt 91x47x43 cm försett med flyttbar hylla. Bokhyllan har 3 lådor varav 2 lådor med invändigt mått 32x25x6 cm och en låda 16,5x25x6 cm. 2 fasta och 2 flyttbara hyllor. Utdragbar skiva ger en ordentlig skrivplats i storlek 90x42 cm. Skåpbokhyllan levereras i 2 delar och väger totalt 52 kg.

37430 pris komplett i mahogny (inkl. oms) kronor **358.—**

37431 pris komplett i teak (inkl. oms) kronor **358.—**

Gränsö II bokhylla är 185 cm hög, 95 cm bred och 30 cm djup, försedd med tre fasta och fyra lösa hyllor. Liksom Gränsö I levereras den med hel rygg fanerad i teak eller mahogny. Bensocklar i bok betsade i teak- eller mahognyfärg. Vikt 45 kg.

37432 pris i mahogny (inkl. oms) kronor **258.—**

37433 pris i teak (inkl. oms) kronor **258.—**



GRÄNSÖ

IKEA 105



MTP Bild 1

möbelserie MTP

måttiktig, trivsamt, prisbillig . . .

MTP är — det vill vi gärna ha sagt — en så prisvärd, välgjord och genomtänkt byggkombination att den betraktas som marknadens bästa erbjudande. Formgivaren, arkitekt Marian Grabinski, har valt den vackra och hållbara natureken, modern och lättplacerad, och resultatet är en möbel, som är minst lika estetiskt tilltalande som den är funktionell. Varje MTP-enhet är så i detalj planerad att Ni endast med några få enheter får hyll- och skåputrymmen, som mer än väl täcker behovet för en familj.

Ni, som har sinne för ett välgjort arbete, förnuftiga utrymmen och en sund ekonomi väljer förstås MTP. Den är gjord med ensamrätt för IKEAs kunder.

MTP är tillverkad av den ljusa natureken med tålig ytbehandling. Först en grundlack, som tjänar att bevara ekens speciella fräschhet och sedan en matt, hållbar plastlack, vars egenskaper är väl dokumenterade. Underrederna av ren, massiv ek. Och skåpen är invändigt fänerade i samma ek och ytbehandlade liksom lådorna. De massiva kantpålimningarna runt om alla enheter är vackert formade. Dörrarna är i varje del låsbara.

MTP ger naturligtvis en mängd variationer. Vi visar på de här sidorna några olika förslag. Men naturligtvis kan Ni kombinera Er MTP-vägg precis som Ni själva önskar.



M. J. GRABINSKI

MTP-seriens formgivare, har efter 4 års universitetsstudier och 2 år vid tekniska högskolan i Warszawa blivit en av sitt lands mest framgångsrika formgivare och låtit tala om sig även i flera internationella sammanhang.



Bokhylla MTP 70 D, höjd 108,5 cm, bredd 110 cm och djup 28 cm. Delad vertikalt på mitten och bildar 2 utrymmen med 3 flyttbara hyllor i vardera med måtten 52x26 cm. Placeras på skåp 70 DD eller 70 DL om man vill ha den idealiska MTP-höjden 178 cm totalt. Vikt 38 kg.
37743 pris (inkl. oms) kronor **180.—**



VARA MED VÄDN VÄRDE PÅNYTA

Hurtsbyrå MTP 70 L, höjd 69,5 cm, bredd 57 cm och djup 40 cm. Består av 3 rymliga lådor med invändigt mått 49x34x11,5 cm. Vikt 26 kg.
37746 pris (inkl. oms) kronor **160.—**



Vitrinskåp MTP 70 V, mått som bokhyllan 70 D med vitrinskåp överst, 2 öppna utrymmen nedtill med 2 flyttbara hyllor till vänster och 1 flyttbar hylla till höger. 2 utrymmen bakom skjutbara glasdörrar om vardera 52x32 cm. I vänstra delen en flyttbar glashylla 52x14 cm. Vikt 41 kg.
37745 pris (inkl. oms) kronor **210.—**

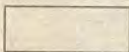

Skrivskiva MTP S, längd 110 cm och bredd 40 cm. Försedd med hel sarg, som ger enheten klar bild av en vacker skrivsektion. Vikt 8 kg.
37747 pris (inkl. oms) kronor **42.—**



Bokhylla MTP 70 E, höjd 108,5 cm, bredd 57 cm och djup 28 cm. 3 flyttbara hyllor. Avsedd att placeras ovanpå hurtsbyrå 70 L. Vikt 21 kg.
37744 pris (inkl. oms) kronor **125.—**



Bokhylla MTP A, är 69 cm hög, 110 cm bred och 28 cm djup. 2 flyttbara hyllor till vänster och 1 till höger. Vikt 27 kg.
37740 pris (inkl. oms) kronor **115.—**

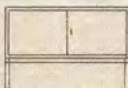

Skåp MTP 70 DD, höjd 69,5 cm, bredd 110 cm och djup 40 cm. Invändigt bakom 2 låsbara dörrar en flyttbar hylla 106x36 cm. Total innerhöjd 39 cm. Vikt 35 kg.
37750 pris (inkl. oms) kronor **190.—**



Skåp MTP 70 DL, mått som skåp 70 DD men med hurtsdel bestående av 3 rymliga lådor i ena delen och skåputrymme bakom låsbar dörr i andra delen. Lådornas invändiga mått är 49x34x11,5 cm. I skåpdelen flyttbar glashylla 20x51 cm. Vikt 42 kg.
37751 pris (inkl. oms) kronor **240.—**

Bokhylla MTP B, är 138 cm hög, 110 cm bred och 28 cm djup. Inredd med 3 backar (inv. mått 49x22x5,5 cm) nederst till vänster. I vänstra utrymmet finns också ett fack och 3 flyttbara hyllor. Till höger längst ned finns förvaringsfack för EP- och LP-skivor, en låda samt 1 st flyttbar hylla. En användbar sektion, som placeras på TV-bänken. Vikt 62 kg.
37741 pris (inkl. oms) kronor **248.—**
Stol Ulvö, sidan 124.



MTP Bild 1: visar följande enheter: Skåp 70 DL, hurtsbyrå 70 L, 2 st TV-bänkar, bokhylla/vitrin 70 V, bokhylla 70 E samt bokhylla C. Totalt för hela denna MTP-kombination (inkl. oms) endast kronor **1.183.—**

Bokhylla MTP C, är 138 cm hög, 110 cm bred och 28 cm djup. Med mellanvägg, 2 fasta hyllor och 4 flyttbara hyllor i vardera utrymmet. Placeras på TV-bänken. Vikt 47 kg.
37742 pris (inkl. oms) kronor **210.—**

TV-bänk MTP är 40 cm hög, 110 cm bred och 40 cm djup. 2 lådor med massiva förstycken (invändigt mått 48x34x7 cm). Utmärkt som hallbord, se sid. 196, och till oändligt mycket annat. Priset en angenäm överraskning som Ni bör dra nytta av. Vikt 26 kg.
37752 pris (inkl. oms) kronor **119.—**

MTP Bild 2: visar följande enheter: Skåp 70 DD, hurtsbyrå L, skrivskiva S, bokhylla 70 E samt bokhylla 70 D. Priset för hela kombinationen enligt bild är (inkl. oms) endast kronor **697.—**
Stol Ulvö, sidan 124.



MTP Bild 2



REBUS

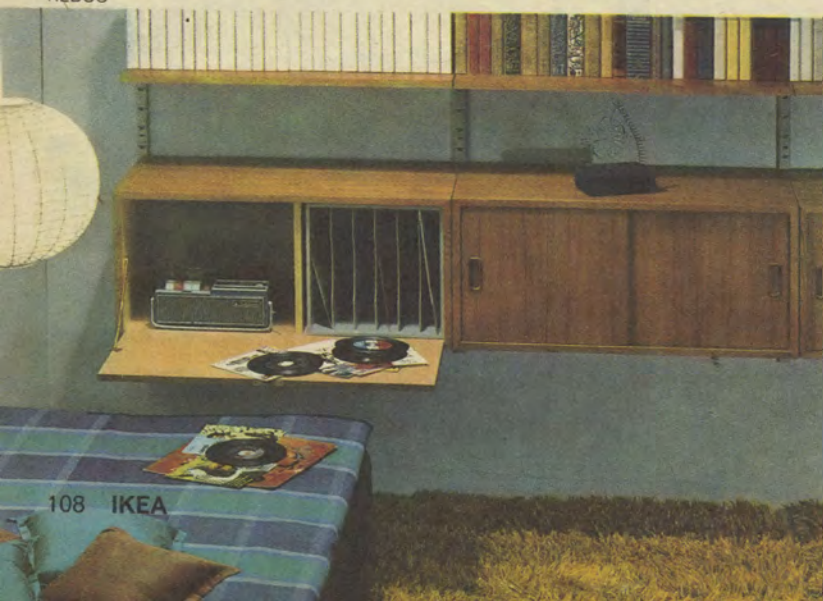

REBUS - en lättbyggd

Det finns en Rebus-kombination för varje hem

REBUS är en av landets mest valda hyllserier — en original IKEA-produkt som tilltalar Er goda smak och Ert sinne för modern praktisk inredning. Planera klokt genom att gå igenom vad Ni behöver ifråga om skåp- och hyllutrymmen — skissera gärna upp Er önskevägg och planera även för kommande utbyggnad.

Så här tillverkas Rebus

Skåp och hyllor faneras i tålig teak eller naturbonad ek. Hyllorna är av särad lamell som gör dem lätta och hållbara. Skåpen med gerade hörn, lådförstycken och dörrar med infrästa handtag av massiv teak eller ek. De monterbara underredena av massiv, teakbetsad bok. Väggskenor och konsoler är helpressade och lackerade med slagfast lack i grått.

Rebus är en ekonomiskt riktigt lösning.

Priset för Rebus-seriens olika enheter är mycket lågt. Genom att Ni väljer Rebus exakt efter Ert behov kan Ni dessutom utnyttja de olika enheterna mer effektivt och därmed nå ett ännu lägre "väggpris".



Väggskena Rebus av slagfast grålackerad u-profil av järn.

37935	längd 45 cm pr st kr	3.—
37936	längd 80 cm pr st kr	5.—
37937	längd 110 cm pr st kr	7.—
37938	längd 150 cm pr st kr	10.—

Konsol Rebus, grålackerad.

Typ 25, för 25 cm breda hyllor och vitrinskåp.

37939 pris pr styck kronor 2.50
Typ 40, för skrivskivor, lådhyllor och skåp.

37940 pris pr styck kronor 4.50
Typ TS, snedställd konsol för tidningshylla.

37941 pris pr styck kronor 3.50

Bokstöd Rebus.

Dekorativa bokstöd i grålack som hakas på väggskenan.

37942 pris pr sats om 4 st kronor 6.—

Hyllskivor Rebus, i teak eller ek.

37915	storlek 25×80 cm kronor	14.—
37917	storlek 25×120 cm kronor	24.—

Skrivskivor Rebus, i teak eller ek.

37923 storlek 40×80 cm kronor

27.—

Lådhylla Rebus i teak eller ek. 80×40×12 cm med 2 lådor, invändigt lådmått 36×34×7 cm. Vikt 10 kg.

37919 pris kronor 63.—

Tidskriftshylla Rebus i teak eller ek. Storlek 80×32 cm. Överskjutande kantlist.

37930 pris pr styck kronor 24.—

Skåp Rebus I. Höjd 37 cm, djup 40 cm och bredd 80 cm. 2 dörrar och flyttbar hylla. Vikt 17 kg.

37925 pris i teak eller ek kronor 97.—

ideallösning för alla

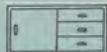

Skåp Rebus II. Storlek som I med dörr till vänster och 3 lådor (invändigt mått 35×35×9 cm) till höger. Vikt 20 kg.
37928 pris i teak eller ek kronor 120.—



Barskåp Rebus. Storlek som skåp Rebus I med utfällbar klaff. Skåpet är avdelat med en mellanvägg och flyttbar glashylla i vänstra utrymme. Ljus bok invändigt med grålackerad rygg. Vikt 19 kg.
37911 pris i teak eller ek (inkl. oms) kronor 115.—

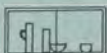

Vitrinskåp Rebus höjd 37 cm, längd 80 cm och djup 25 cm. Försett med grålackerad rygg och skjutglas med ufrästa grepp. Vikt 11 kg.
37934 pris i teak eller ek (inkl. oms) kronor 78.—



Grammfonskåp Rebus. Storlek och utförande som barskåpet utan glashylla. Högra utrymmet avsett för skivspelare och vänstra för skivor med eller utan kassett. Invändigt mått i utrymmet för skivspelare 41×37×33 cm. Vikt 17 kg. Kassetten i grålack är invändigt 31 cm hög.
37913 pris i teak eller ek (inkl. oms) kronor 107.—
För kassett med sex fack (best.nr 37926) tillkommer (inkl. oms) kronor 30.—

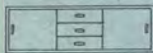

Sideboard Rebus med dörr till vänster och till höger samt lådparti om 3 lådor i mitten (invändigt mått 35×35×10 cm). Längd 120 cm, höjd 37 cm och djup 40 cm. Utan underrede. Vikt 29 kg. Flyttbar hylla i varje skåpdel.
37921 pris i teak eller ek (inkl. oms) kronor 162.—



Underrede Rebus typ 80, monterbart underrede av massiv rödbok, vackert formgivet och betsat i teakfärg. Höjd 30 cm, längd 76 cm, djup 35 cm. Passar till Rebus lådhylla, Rebus I, Rebus II, Rebus barskåp och Rebus grammfonskåp.
37931 pris i teakfärg (inkl. oms) kronor 27.—

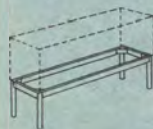

Underrede Rebus typ 120, som ovan men längd 116 cm, passande till sideboard Rebus.
37932 pris i teakfärg (inkl. oms) kronor 30.—
Dessa underreden levereras endast i teakbetsad bok. Rebus underreden gör Er oberoende av väggarrangemang för övrigt. Ni kombinera med fördel en hallbyrå av t. ex. underrede + skåp II och barskåpet kan Ni ställa någon helt annanstans i rummet tack vare dessa detaljer.



TROLLO

Dubbel skåpbokhylla i ek, som inte kostar mer än 590:- kronor inkl. oms



Trollö — rumsavdelare.

TROLLO

Det är självklart att möbelbranschen liksom andra grenar av det svenska näringslivet fått känna på hur brännande prisfrågorna är i dag. Vi på IKEA vet — och har gjort till en realitet — att man trots mycket låga priser kan erbjuda funktionella och kvalitativt mycket goda möbler. Ett bra exempel är Gillis Lundgrens bokhyllserie Trollö i ljus ek. Den har ett högt formvärde, den är lättplacerad, den har kvaliteten i detaljerna och den kostar förbluffande litet.

Samtliga invändiga ytor och skåpens baksidor är fanerade i ek och ytbehandlade med plastlack som de utvändiga delarna. Runt enheterna går massiva, tjocka kantomlimningar. De båda skåpen är inredda med en långsgående, flyttbar hyllskiva 36×81 cm. Lådhyllan — skrivhyllan är försedd med två lådor. Lådförstycken och dörrar har en strikt profilerad fyllning. Dörrarna är låsbara och försedda med en kraftig ram runt fyllningarna. Varje hyllskiva med bred massiv kantlist på båda långsidorna. Sammanlagt får Ni 7 hyllmeter för böcker i Trollö-möbeln. Skåpet är 50 cm högt, 41 cm djupt och 85 cm brett. Hyllskivorna är 25 cm djupa och 85 cm breda. Vitrinskåpet är 85 cm brett, 25 cm djupt och 37 cm högt. Försett med skjutdörrar av glas. Lådhyllan är likaså 85 cm bred, 41 cm djup och 11 cm hög. Totalhöjd på båda sektionerna 190 cm. Vikt hela kombinationen 108 kg.

38080 BOKHYLLEMÖBEL TROLLO, kombination enligt bild om 2 st skåp, 1 st vitrinskåp, 1 st lådhylla, 4 st sidpartier samt 8 st hyllskivor kostar (inkl. oms) endast kr 590.—

NYA GRIPSHOLM – bokhylllemöbel

Arkitekt Erik Wörts, sedan många år knuten till Möbel-IKEA, har signerat Nya Gripsholm med dess 13 funktionella och vackra enheter — vilka tillsammans i lätt uppbyggda kombinationer ger en formfulländad, varierbar bokhyllleserie med gedigen kvalitet. Utan att utseendet förändrats har serien under de sista åren givits en högre detaljkvalitet och förbättringar med vidare gjorts i den konstruktiva uppbyggnaden. Gripsholms alla enheter är lackerade med en tålig, antikvit plastlack, även i skåp och lådbottnar. Över- och underskåpens dörrar har profilerad fyllning liksom byråns översta låda och TV-bänkens lådor. Dörrar och lådor med vitlackerade knoppband. Som standard levereras skåp DD, byrå LL samt golvbokhylla B 4 med socklar, se bild 2 på detta uppslag, men kan också erhållas med ben enligt bild 1. TV-bänken har två benhöjder för att Ni i varje utförande skall kunna få en exakt total höjd på kombinationerna. I de fall bokhyllor eller överskåp placeras på underskåpen medleveras trådbygglar för att stabiliteten ytterligare skall höjas.

Arkitekt Erik Wörts kapacitet när det gäller att forma vackra och funktionella möbler är dokumenterat från alla håll. Hans arbete på att göra sina modeller produktionstekniskt fulländade är också grunden i en mycket låg prissättning — se och jämför själva.

Gripsholm är en modern och formskön möbel — läs igenom beskrivningen av de olika enheterna och planera lätt Er bokhyllvägg

Byrå LL, skåp DD samt bokhyllorna B1, B2, B3 och B4 är varudeklarerade enligt VDN:s normer. Läs närmare om VDN på sidan 14.



GRIPSHOLM BILD 1

SKÅP GRIPSHOLM DD VARA MED VÖN VÄRU SÄNTA
In- och utvändigt lackerat i vitt. Låsbart med 2 st dörrar. 2 st flyttbara hyllskivor 38x87 cm. Höjd med sockel 63 cm och med ben 70 cm. Bredd 91 cm. Djup 42 cm. Vikt 29 kg.

37410 pris i vitlack med sockel (inkl. oms) kronor .. **198.—**
För ben (best. nr 37420) tillkommer kronor 13.— inkl. oms.

BYRÅ GRIPSHOLM LL VARA MED VÖN VÄRU SÄNTA
In- och utvändigt lackerad i vitt. 4 st lådor, den översta med profilerat framstycke, med inv. mått 36x82x11 cm. Ytermått som DD ovan. Vikt 34 kg.

37412 pris i vitlack (inkl. oms) kronor **215.—**
För ben (best. nr 37420) tillkommer kronor 13.— inkl. oms.

TV-BÄNK GRIPSHOLM I
Denna TV-bänk väljes då skåpenheterna är försedda med sockel. 2 st lådor med invändigt mått 38,5x38,5x6 cm. Höjd med ben 35 cm. Bredd 91 cm. Djup 42 cm. Vikt 20 kg. In- och utvändigt helt lackerad i vitt.

37421 pris i vitlack (inkl. oms) kronor **107.—**

TV-BÄNK GRIPSHOLM II
Denna TV-bänk väljes då skåpenheterna är försedda med ben. Mått som TV-bänk I ovan men 42 cm hög.

37422 pris i vitlack (inkl. oms) kronor **107.—**

TV-SKIVA GRIPSHOLM
När TV-apparaten skall placeras på något av skåpen eller på TV-bänken, "in-

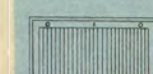
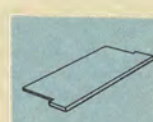
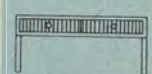

byggd" i en bokhylla, använder Ni TV-skivan för att underlaget skall vara helt jämnt. Bokhyllan har ju ett annat djup än skåp- och bänkenheterna. TV-hyllan är 91 cm bred och 41 cm djup. Framtill försedd med en 3 cm hög sarg. Vikt 3 kg.

37423 pris i vitlack (inkl. oms) kronor **34.—**

VITRINSKÅP GRIPSHOLM V
In- och utvändigt i vitlack. 2 st skjutdörrar av glas med inslipade grepp. Flyttbar hyllskiva 24x87 cm. Höjd 56 cm. Bredd 91 cm. Djup 28 cm. Vikt 20 kg.

37418 pris i vitlack (inkl. oms) kronor **135.—**

HÖGT VITRINSKÅP GRIPSHOLM HV
In- och utvändigt lackerat i vitt. 2 st låsbara dörrar med breda ramar och fyllningar av glas. 2 st flyttbara hyllor 24x87 cm. Höjd 84 cm. Bredd 91 cm. Djup 28 cm. Vikt 28 kg.

37419 pris i vitlack (inkl. oms) kronor **235.—**

SKRETÄRSKÅP GRIPSHOLM S
In- och utvändigt i vitlack. Nedfällbar, låsbar klaff med profilerad framsida. Klaffen har nedfäld mätten 51,5x87 cm och det totala utrymmet till skåpets rygg blir 76,5x87 cm. Skrivutrymmets höjd 30 cm till en fast hyllskiva som delar skåpet horisontalt. I det övre utrymmet till vänster finns 2 st lådor (inv. mått 20x27,5x7 cm). Till höger factutrymme delat av en glasskiva med mätten 22,5x53,5 cm. Ytermått som vitrinskåp V ovan.

37413 pris i vitlack (inkl. oms) kronor **220.—**

lackerad i vitt



ÖVERSKÅP GRIPSHOLM ÖS
In- och utvändigt i vitlack. 2 st skjuddörrar med profilerad fyllning. Flyttbar hyllskiva 24×87 cm. Vikt 18 kg. Mått som vitrinskåp V.
37411 pris i vitlack (inkl. oms) kronor **153.—**

BOKHYLLA GRIPSHOLM B 1
Helt vitlackerad. 1 st flyttbar hyllskiva 27×87 cm. Höjd 56 cm. Bredd 91 cm. Djup 28 cm. Vikt 15 kg.
37414 pris i vitlack (inkl. oms) kronor **115.—**

BOKHYLLA GRIPSHOLM B 2
Helt vitlackerad. 3 st flyttbara hyllskivor 27×87 cm. Höjd 112 cm. Bredd 91 cm. Djup 28 cm. Vikt 26 kg.
37415 pris i vitlack (inkl. oms) kronor **197.—**

BOKHYLLA GRIPSHOLM B 3
Helt vitlackerad. 2 st flyttbara hyllskivor 27×87 cm. Höjd 84 cm. Bredd 91 cm. Djup 28 cm. Vikt 22 kg.
37416 pris i vitlack (inkl. oms) kronor **155.—**

GOLVBOKHYLLA GRIPSHOLM B 4
Helt vitlackerad. 5 st hyllor varav 4 st flyttbara. Höjd med sockel 175 cm och med ben 182 cm. Bredd 91 cm. Djup 28 cm. Vikt 30 kg.
37417 pris i vitlack med sockel (inkl. oms) kr .. **285.—**
För ben (best. nr 37420) tillkommer kronor 13.— inkl. oms.

NYA GRIPSHOLM — Bild 2 visar en kombination av följande enheter ur Nya Gripsholm: 2 st byråar LL, 1 st överskåp ÖS, 1 st TV-bänk I, 2 st bokhyllor B 1, 1 st vitrinskåp HV, 1 st bokhylla B 2 samt 1 st golvbokhylla B 4. Pris komplett för samtliga enheter (best. nr se beskrivningen på dessa sidor) inkl. oms endast kronor **1.637.—**

Bord och stolar Gripsholm tillhör matrumsmöbelen med samma namn, som beskrives på sidan 121.

GRIPSHOLM
BILD 2





DOMINO

DOMINO

Välkända arkitekten Arne Wahl-Iversens Domino-serie tillhör de möbler, som alltid kommer att vara populära. Den vackra formen och de många kombinationsmöjligheterna gör Domino inte bara till en av de mest beundrade serierna i den intima-stilen utan också en av de mest praktiska. Varje enhet går förträffligt att använda för sig i olika sammanhang — hyllskåpet är utmärkt som TV-bänk, barskåpet är trevligt i nästan alla inredningar etc. Domino-serien tillverkas i vacker oljad och plastbehandlad teak med väl putsade detaljer och benpartier av massiv teak. Samtliga skåp är fanerade och ytbehandlade även inuti. Sparpriserna på denna original IKEA-design gör pengarna dryga.



① **Barskåp Domino** är 60 cm högt, 65 cm brett och 36 cm djupt. Vikt 18 kg. Handtag i massiv teak på skivan, vilken lyftes upp och fram och bildar en ställbar serveringshylla (28×60 cm) med perstorpsplatta. Hel glasbotten och hylla av glas. Rymligt plats för glas. 37230 sparpris (inkl. oms) kronor **170.—**



② **Skåp Domino**, höjd 60 cm, bredd 65 cm och djup 36 cm. Vikt 15 kg. Försett med flyttbar hylla invändigt och 2 dörrar med kullås. 37236 sparpris (inkl. oms) kronor **120.—**



③ **Grammofonskåp Domino**, höjd 60 cm, bredd 65 cm och djup 36 cm. Vikt 15 kg. Försett med klaff under vilken Ni finner ett väldisponerat utrymme för grammofonsats eller bandspelare. Undertill hylla för skivor etc. 37233 sparpris (inkl. oms) kronor **135.—**



④ **Byrå Domino** med 3 lådor (invändigt mått 60×31×11 cm). Försänkta lådgrepp i massiv teak. Storlek: höjd 60 cm, bredd 65 cm och djup 36 cm. Vikt 15 kg. 37232 sparpris (inkl. oms) kronor **130.—**

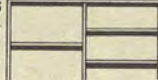

⑤ **Skåpbokhylla Domino** är 130 cm bred, 80 cm hög och 24 cm djup. Vikt 24 kg. Passar till hyllskåpet eller över två 65 cm skåp, men kan också placeras direkt på golvet. Ryggen är teakfanerad. 2 flyttbara hyllor t.h. och 1 flyttbar hylla t.v. Skjutdörr av glas med inslipat grepp. 37237 sparpris (inkl. oms) kronor **185.—**

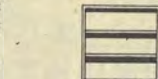

⑥ **Bokhylla Domino** (ej på bilden) är 65 cm bred, 65 cm hög och 24 cm djup. Teakfanerad rygg med 2 flyttbara hyllor. Vikt 9 kg.

37231 sparpris (inkl. oms) kronor **89.—**



⑦ **Hyllskåp Domino** är 130 cm långt, 45 cm högt och 36 cm djupt. Vikt 16 kg. Hyllan är stagad på mitten med mellanvägg och försedd med teakfanerad rygg. Kan erhållas med löstagbar kassett enligt nedan. 37234 sparpris (inkl. oms) kronor **132.—**

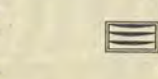

⑧ **Kassett** i teak, med 3 lådor med orangefärgade förstycken (inv. mått 38×32×6 cm). Passar till hyllskåpet, men kan också användas separat. Höjd 24 cm, bredd 42 cm, djup 35 cm. Vikt 7 kg. 37235 sparpris (inkl. oms) kronor **48.—**

**På sidorna 34 och 35
ser Ni Radikal och Aktuell
— två panelväggar
till lågt pris!**

LINZ

Modell Linz, lackerad i antikvitt, är en enkel men trivsamt möbel med bra utrymmen. Den är tänkt för vardagsrummet, ungdomarnas rum och sommarstugan — den är lätt att placera och praktisk, trots att man förstås inte får ställa alltför höga krav på en så här ytterst prisbillig möbel. I skåpet finns en flyttbar hylla och i bokhyllan två flyttbara och två fasta hyllor. Invändigt skåpmått 86×46×39 cm. Gavlar av björkfanerad spånplatta och hyllor av lamell med hårdfiberplatta på båda sidor. Dekorativ profilering på dörrarna. Totalhöjd 180 cm, bredd 90 cm. Skåpets djup är 42 cm och hyllpartiets 26 cm. Vikt 54 kg.

37611 pris lackerad i antikvitt (inkl. oms) kronor **245.—**



EXCELLENT

EXCELLENT

En möbel i jakaranda är exklusiv och lyxig — därför måste IKEAs låga priser på Excellent intressera Er. Moderna, välgjorda enheter med livfull ådring och en sober, mörk färgton kommer att förvandla Ert hem — göra det intressantare och mer spännande. Se på den här möbelns funktionella utformning och måttval. Excellent betyder inte bara ett vackrare hem utan också bekvämlighet i Er inredning och god planering. Ytan är plastbehandlad. Se även sidan 28.

Skåp Excellent DD är 70 cm högt, 85 cm bredt och 43 cm djupt. 2 dörrar med mässingshandtag. Underredet med monterbara ben och sargar. Bakryggen är invändigt lackerad i vitt. Hylla (25×81 cm) samt sidor björkfanerade. Vikt 30 kg.

37301 i jakaranda (inkl. oms) kronor **255.—**

Byrå Excellent LL har mått som DD ovan. 3 st lådor med inv. mått 79×38×11 cm. Vikt 36 kg.

37304 i jakaranda (inkl. oms) kronor **297.—**

TV-bänk Excellent är 41,5 cm hög, 85 cm bred och 43 cm djup. Benhöjd 22,5 cm. Lådans invändiga mått är 38×78×12 cm. Se TV-bänken också på sidan 199. Vikt 12 kg.

37303 i jakaranda (inkl. oms) kronor **140.—**

Bokhylla Excellent B 1 är 105 cm hög och 25 cm djup. 1 fast och 2 flyttbar hyllor. Placeras på skåpet eller byrån. Vikt 23 kg.

37306 i jakaranda (inkl. oms) kronor **265.—**

Bokhylla Excellent B 2 för placering på TV-bänken är 134 cm hög och 25 cm djup. 1 fast och 2 flyttbara hyllor. Vikt 28 kg.

37307 i jakaranda (inkl. oms) kronor **310.—**

Vitrinskåp Excellent har mått som bokhylla B 1 och är försedd med 2 skjutdörrar av glas överst. Vikt 29 kg.

37305 i jakaranda (inkl. oms) kronor **285.—**

Barskåp Excellent har mått som bokhylla B 1. Överst en vitrindel med 2 glasdörrar, 1 flyttbar hylla 22×81 cm. I barskåpet därunder, vertikalt delat till vänster om mitten, finns t. h. 2 st glashyllor framför en hel spegelvägg — t. v. flaskutrymme. Belysning monterad i barskåpets överkant. Vikt 39 kg.

37308 i jakaranda (inkl. oms) kronor **412.—**



Med NYA KUNGSHOLM i teak är det

Det här uppslaget presenterar för Er en välplanerad, välgjord och vacker skåpbokhyllmöbel — arkitekt Erik Werts Nya Kungsholm i teak. Med Nya Kungsholm väljer Ni inte bara större trivsel t ill lägre pris — Ni väljer också fler möjligheter, större flexibilitet. Bygg och bygg vidare med Nya Kungsholm! Se på utförandet, se på formen, se på priset!

Utvändiga ytor är av plastbehandlad teak. Skåp och lådor är invändigt fanerade med björk och ytbehandlade. De öppna bokhyllorna och vitrinskåpen är också invändigt teakfanerade. Kantlister av massiv teak liksom dörr- och lådgrepp. Som standard levereras skåp DD, byrå LL samt golvbokhylla B 4 med teakfanerade socklar (se bild 1 härnedan) men kan också erhållas med ben enligt bild 2 på motsstående sida.

En ny enhet i denna serie är barskåpet med elegant och praktisk inredning — en efterfrågad detalj.

Nya Kungsholm Bild 1. I denna kombination ingår följande delar ur Nya Kungsholm i teak: 1 byrå LL, 1 skåp DD, 1 TV-bänk, överskåp OS, barskåp B, vitrinskåp HV, 1 bokhylla B 1, 1 bokhylla B 3 och 1 bokhylla B 4. Priset för alla delar tillsammans är inte mer än kr. 1.824: — inkl. oms.

KUNGSHOLM Bild 1



HÖGT VITRINSKÅP KUNGSHOLM HV
Låsbart skåp med 2 st dörrar, som har breda ramar och fyllningar av glas. Invändigt helt fanerat i teak. 2 st flyttbara hyllor. Höjd 84 cm. Bredd 91 cm. Djup 28 cm. Vikt 28 kg.
37549 pris i teak (inkl. oms) kronor 260.—

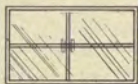

VITRINSKÅP KUNGSHOLM V
2 st skjutdörrar av glas med inslipade grepp. Invändigt helt fanerat i teak. Flyttbar hyllskiva 24x87 cm. Höjd 56 cm. Bredd 91 cm. Djup 28 cm. Vikt 20 kg.
37548 pris i teak (inkl. oms) kronor 148.—

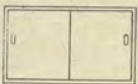

ÖVERSKÅP KUNGSHOLM OS
2 st skjutdörrar med infrästa grepp. Invändigt helt fanerat i björk. Flyttbar hyllskiva 24x87 cm. Vikt 18 kg. Mått som vitrinskåp V.
37541 pris i teak (inkl. oms) kronor 157.—

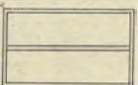

BOKHYLLA KUNGSHOLM B 1 VARA MED VEDEN VARU FAKTA
In- och utvändigt fanerad i teak. 1 st flyttbar hyllskiva 27x87 cm. Höjd 56 cm. Bredd 91 cm. Djup 28 cm. Vikt 15 kg.
37544 pris i teak (inkl. oms) kronor 123.—

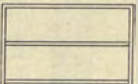

BOKHYLLA KUNGSHOLM B 2 VARA MED VEDEN VARU FAKTA
In- och utvändigt fanerad i teak. 3 st flyttbara hyllskivor 27x87 cm. Höjd 112 cm. Bredd 91 cm. Djup 28 cm. Vikt 26 kg.
37545 pris i teak (inkl. oms) kronor 215.—



BOKHYLLA KUNGSHOLM B 3 VARA MED VEDEN VARU FAKTA
In- och utvändigt fanerad i teak. 2 st flyttbara hyllskivor 27x87 cm. Höjd 84 cm. Bredd 91 cm. Djup 28 cm. Vikt 22 kg.
37546 pris i teak (inkl. oms) kronor 180.—



GOLVBOKHYLLA KUNGSHOLM B 4 VARA MED VEDEN VARU FAKTA
In- och utvändigt fanerad i teak. 5 st hyllor varav 4 st flyttbara. Höjd med sockel 175 cm och med ben 182 cm. Bredd 91 cm. Djup 28 cm. Vikt 30 kg.
37547 pris i teak med sockel (inkl. oms) kronor 297.—
För ben (best. nr 37550) tillkommer kronor 28.— inkl. oms.

lätt att bygga en bra bokhyllvägg



SKÅP KUNGSHOLM DD
Låsbart skåp med 2 st dörrar. Invändigt fanerat i björk och försett med 2 st flyttbara hyllskivor 38×87 cm. Massiva teakgrepp. Höjd med sockel 63 cm och med ben 70 cm. Bredd 91 cm. Djup 42 cm. Vikt 29 kg.

37540 pris i teak med sockel (inkl. oms) kronor **215.—**
För ben (Best. nr 37550) tillkommer kronor 28.—

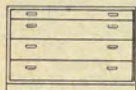

BYRÅ KUNGSHOLM LL
4 st lådor, varav den översta med inv. mått 37×82,5×5 cm och de tre övriga 37×84×13,5 cm. Massiva teakgrepp. Björkfanerade invändiga lådsidor och vittlackerade bottnar. Yttermått som skåp DD ovan. Vikt 34 kg.

37542 pris i teak med sockel (inkl. oms) kronor **235.—**
För ben (Best. nr 37550) tillkommer kronor 28.—

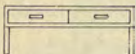

TV-BANK KUNGSHOLM I
Denna TV-bänk väljes då skåpenheterna är försedda med sockel. Två lådor med invändigt mått 38,5×38,5×6 cm. Invändiga lådsidor av björk. Höjd med ben 35 cm, bredd 91 cm och djup 42 cm. Vikt 20 kg.

37551 pris i teak (inkl. oms) kronor **110.—**

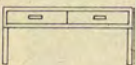

TV-BANK KUNGSHOLM II
Denna TV-bänk väljes då skåpenheterna är försedda med ben. Mått som I ovan men 42 cm hög.

37552 pris i teak (inkl. oms) kronor **110.—**



TV-SKIVA KUNGSHOLM
När TV-apparaten skall placeras på något av skåpen eller på TV-bänken, "inbyggd" i en bokhylla använder Ni TV-skivan för att underlaget skall vara helt jämnt. TV-skivan är 91 cm bred och 41 cm djup. Vikt 3 kg.

37553 pris i teak (inkl. oms) kronor **34.—**

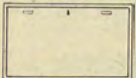

BARSKÅP KUNGSHOLM B
Barskåpet har nedfällbar, läsbar klaff. Invändigt fanerat i teak och ytbehandlat. Hel spegelvägg på innersyften, klaffen och skåpets botten är belagd med en tålig plastfolie i svart. Utrymmet är delat vertikalt med plats för flaskor till vänster och med 2 st glasskivor till höger. Försett med belysning. Höjd 56 cm, bredd 91 cm och djup 28 cm. Vikt 24 kg.

37554 pris i teak (inkl. oms) kronor **247.—**

NYA KUNGSHOLM — bild 2
Följande enheter ingår i denna kombination: 2 st skåp DD med ben, 1 st byrå LL med ben, 2 st vitrinskåp V, 3 st bokhyllor B1 och 1 st över-skåp OS. Priset för kombinationen (inkl. oms) blir endast kronor 1.571.—

Bord Fyn med oljad och plastbehandlad yta är 110 cm i diameter och kan genom iläggs-skivan förlängas till 170 cm. Kantomlimningar runt skivan. Höjd 72 cm. Under bordsskivan en 5,5 cm hög sarg. Ben av massiv teak. Monterbart. Vikt 38 kg.

46240 i teak (inkl. oms) kronor **248.—**

Stol Mustang (se även sidan 138) är 80 cm hög och 47 cm bred. 47 cm djup. Sits 40×45 cm och sitshöjd 44 cm. Plastlackerad. Vikt 6 kg.

47552 i tyg Klass B och i teak-utförande kostar Mustang (inkl. oms) kronor **86.—**

KUNGSHOLM Bild 2



BORGHOLM – byggmöbel i amerikansk valnöt

Den sobert eleganta valnöten är ett tåligt och vackert ädelträslag för både modern och tidlös interiör. Arkitekt Erik Wörts har för sin Borgholm-möbel valt den nu mycket efterfrågade amerikanska valnöten, som är aningen mörkare i tonen än den man vanligtvis ser och har en jämnare ådring.

Borgholm är en lågprismöbel — hela kombinationen på bilden kostar t. ex. bara 1.826.— kronor inkl. oms. Den har hög detaljkvalitet och dess utrymmen är föredömligt väl planerade. Ytan är plastbehandlad för att tåla mycket. Massiv valnöt i samtliga kantomlinningar. De öppna enheterna är invändigt valnötsfanerade och ytbehandlade.

BORGHOLM



SKÅP BORGHOLM DD med sockel har två låsbara dörrar. Den invändiga inredningen består av 2 st flyttbara hyllor 38×87 cm. Fanering i björk och ytbehandlat på skivor och innerväggar. 63 cm högt, 91 cm brett och 42 cm djupt. Vikt 29 kg.

37090 i valnöt (inkl. oms) kronor **242.—**
VARA MED VBN VARU MED VBN FAKTA

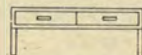

TV-BANK BORGHOLM är 35 cm hög, 91 cm bred och 42 cm djup. Vikt 20 kg. De båda lådorna med massiva grepp är invändigt 38,5×38,5×6 cm, lådsidorna är av björk.

37094 i valnöt (inkl. oms) kronor **124.—**



TV-SKIVA BORGHOLM användes då TV-apparaten placeras ovanpå TV-bänk eller skåp DD om man på dessa har placerat en bokhylla. 91 cm bred och 41 cm djup. Vikt 3 kg.

37095 i valnöt (inkl. oms) kronor **39.—**

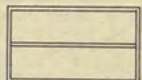

BOKHYLLA BORGHOLM B 1 är helt valnötsfanerad. Den flyttbara hyllan är 27×87 cm. Höjd 56 cm, bredd 91 cm och djup 28 cm. Vikt 15 kg.

37092 i valnöt (inkl. oms) kronor **157.—**
VARA MED VBN VARU MED VBN FAKTA

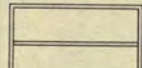

BOKHYLLA BORGHOLM B 2 har 3 st flyttbara hyllor. Höjd 112 cm — i övrigt mått och utförande som B 1 ovan.

37091 i valnöt (inkl. oms) kronor **265.—**
VARA MED VBN VARU MED VBN FAKTA

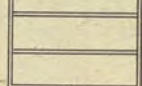

BOKHYLLA BORGHOLM B 3 har 2 st flyttbara hyllor. Höjd 84 cm — i övrigt mått som B 1 ovan.

37097 i valnöt (inkl. oms) kronor **220.—**
VARA MED VBN VARU MED VBN FAKTA

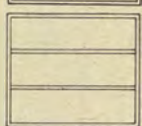

VITRINSKÅP BORGHOLM V är 56 cm högt, 91 cm brett och 28 cm djupt. De båda skjutdörrarna av glas har inslipade grepp. Invändigt fanerat med valnöt och ytbehandlat. Flyttbar hyllskiva 24×87 cm. Vikt 20 kg.

37098 i valnöt (inkl. oms) kronor **187.—**

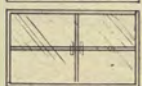

HÖGT VITRINSKÅP BORGHOLM HV har två låsbara dörrar med fyllningar av glas. Invändigt i valnöt. 2 st flyttbara hyllor. Höjd 84 cm, bredd 91 cm och djup 28 cm.

37093 i valnöt (inkl. oms) kronor **320.—**



BARSKÅP BORGHOLM B har nedfällbar, låsbar klaff — invändigt belagd med svart plastfolie liksom den invändiga botten i skåpet. Vertikalt delat utrymme med plats för flaskor t. v. och med två glashyllor t. h. Hel spegelvägg. Belysning. Höjd 56 cm, bredd 91 cm och djup 28 cm. Vikt 27 kg.

37096 i valnöt (inkl. oms) kronor **280.—**

LOGIK I och II VARA MED VDN VARU FAKTA

559 tvåcentimetersböcker — mer än elva meter böcker — det är vad de tre Logik-bokhyllorna på bilden kan rymma. Logik är en perfekt möbel för Er som tycker om att köpa böcker. Lätt att bygga till efter det egna behovet, billig i inköp och trivsamt (men ändå neutral) i ljus, plastbehandlad furu. Den översta och understa hyllan i Er Logik är fasta, de övriga hyllorna är flyttbara. Lätt monterbar. Stadig konstruktion. VDN-deklarerad. Hur många Logik-bokhyllor behöver Ni?

Logik I är 80 cm hög, 90 cm bred och 29 cm djup. 2 fasta och 1 flyttbar hylla. Vikt 18 kg.

37645 i furu natur (inkl. oms) endast kronor **78.—**

Logik II är 120 cm hög, 90 cm bred och 29 cm djup. 2 fasta och 3 flyttbara hyllor. Vikt 24 kg.

37646 i furu natur (inkl. oms) endast kronor **112.—**

LOGIK I och II



CENTURA

CENTURA VARA MED VDN VARU FAKTA

Vägg-skåpbokhylla i ljus ek. Hela kombinationen kostar (inkl. oms) bara 435.— kronor från IKEA!

Det är klart att det är roligt att köpa möbler då man får en hel skåpbokhyllvägg för 435.— kronor. Och dessutom en så snygg, så välgjord och så välplanerad möbel som Centura i ljus, plastbehandlad ek. Ni får plats med över 10 meter böcker och "pryttlar" i Centura. Ni har ett charmant skrivbord med två låsbara lådor och Ni har två rymliga, låsbara skåp. Både skåp och lådor är även invändigt ekfänerade och ytbehandlade. Inuti skåpen finns en hyllskiva. Skåp Centura är 80 cm brett, 72 cm högt och 41 cm djupt. Bokhyllorna (fastskru-

vade vid skåpen) är 118 cm höga och har 3 flyttbara och 1 fast hylla. Mellan bokhyllorna ligger ytterligare två hyllor. Lådhyllan, med två lådor, är 76 cm bred, 41 cm djup och 12 cm hög. Runt alla enheterna finns kraftiga, massiva kantlister. Centura är monterbar. Vikt 100 kg — hela kombinationen.

37150 Skåpbokhylla Centura enligt bilden komplett (inkl. oms) endast kronor **435.—**

Stol Petra, se sidan 135. **Armatyr Lyckan**, se sidan 41.

VISTULA i ljus ek – en

VISTULA



byggmöbel för höga anspråk

VISTULA

Den polske formgivaren Marian Grabinskis väl proportionerade och flexibla Vistula-serie tillhör utan tvekan de intressantaste nyheterna i IKEAs kollektion. Med seriens 9, minutiöst planerade och in i minsta detalj välgjorda enheter kan Ni hur elegant som helst lösa de flesta av de inredningsproblem lägenheten ställer Er inför.

Vistula är till sin byggnad en kompakt serie, utan ått för den skull — tack vare materialvalet — verka alltför "tung" i Ert hem. Som alltid, när det gäller IKEAs kollektion, har Ni fria händer att välja de enheter som Ni vill ha i Er skåpbokhyllvägg. Och fria händer att bygga vidare när utrymmet blir större eller behovet växer.

Den ljusa eken är plastbehandlad, självfallet en viktig sak för alla som inte vill "vara radda" om möblerna. Såväl skåpen som bokhyllorna har tjocka, massiva och profilerade kantpålminningar runt om, avfasade inåt. Hyllskivornas kantpålminningar, som är fasade nedåt, gör det möjligt att förena en tålig och tjock skiva av lamell med ett smäckert utseende.

VARA MED **VEDN** VARU FAKTA

på DD, DL, L, B 1, B 2, B 3 och B 4.

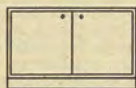

Skåp Vistula DD är 65 cm högt med sockeln (i massiv ek), 100 cm brett och 50 cm djupt. Invändigt fanerat och ytbehandlat. Skåpet inrymmer en flyttbar hylla, 96×40 cm. Vikt 35 kg.
38175 i ek (inkl. oms) kronor **225.—**

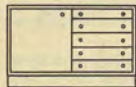

Skåp Vistula DL har mått som DD ovan. I det vänstra utrymmet bakom dörr finns en flyttbar hylla, 46×40 cm. Till höger finns 5 st lådor med massiva ekgrepp, invändigt 44×42 cm. Vikt 42 kg.
38176 i ek (inkl. oms) kronor **270.—**



Hurts Vistula L är 65 cm hög, 60 cm bred och 50 cm djup. 5 st lådor med invändigt mått 52×42 cm. Vikt 26 kg.
38177 i ek (inkl. oms) kronor **190.—**

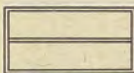

Bokhylla Vistula B 1 är 52 cm hög, 100 cm bred och 25 cm djup. Innehåller 1 flyttbar hylla. Vikt 22 kg.
38178 i ek (inkl. oms) kronor **123.—**



Bokhylla Vistula B 2 är 104 cm hög, 100 cm bred och 25 cm djup. Innehåller 3 st flyttbara hyllor. Vikt 43 kg.
38179 i ek (inkl. oms) kronor **190.—**



Bokhylla Vistula B 3 är 52 cm hög, 60 cm bred och 25 cm djup. Avsedd att placeras ovanpå Hurts L då man vill nå höjden 137 cm totalt. Innehåller 1 st flyttbar hylla. Vikt 14 kg.
38182 i ek (inkl. oms) kronor **88.—**



Bokhylla Vistula B 4 är 104 cm hög, 60 cm bred och 25 cm djup. Placeras på Hurts L om man vill nå höjden 169 cm på sin Vistula-kombination. Innehåller 3 st flyttbara hyllor. Vikt 21 kg.
38181 i ek (inkl. oms) kronor **135.—**



Vitrinskåp Vistula V har samma mått som bokhylla B 1, men är försedd med 2 st skjutdörrar av glas med infrästa grepp. Invändigt en flyttbar hylla. Vikt 25 kg.
38180 i ek (inkl. oms) kronor **146.—**

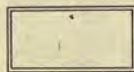

Barskåp Vistula har mått som bokhylla B 1. Den låsbara och nedfällbara klaffen (nedfälld 96×48 cm) är invändigt ytbehandlad och kan alltså användas som serveringsbord. Inredningens vänstra utrymme är avsett för flaskor medan det högra har två glasskivor 22×57 cm. Hel spegelvägg. Botten är belagd med en svart plastfolie. Barskåp Vistula har belysning. Vikt 30 kg.
38183 i ek (inkl. oms) kronor **255.—**



TV-skiva Vistula gör att Er TV-apparat står jämt om den är placerad ovanpå någon av skåpenheterna, "inbyggd" i en bokhylla.
38184 i ek (inkl. oms) kronor **22.—**



MENY

Ni, som uppskattar att "krydda" inredningen med vackra trämöbler och intressanta textilier, har säkert upptäckt vilket högt inredningsvärde en furumöbel har. Arkitekt Erik Worts fina Meny-möbel är en högklassig matgrupp, som vi rekommenderar för Er hem. För att Ni ur inredningssynpunkt skall få största möjliga utbyte av Er nya furumöbel erbjuder vi modell Meny i naturfärg eller betsad i blått som på bilden. Hela möbeln är ytbehandlad med plastlack och tål således att användas dagligen precis som en teak- eller ekmöbel. Ni lägger förstås märke till det mycket förmånliga priset.

Så här är Meny tillverkad: Underredet, sargar, kantomlinningar, lådförstycken och knoppbandtagen är utförda i massiv furu. Blad och sidor på skåpen är fanerade med knivskuren furu. Ytan med plastlack är tålig och vacker. Träets naturliga ådring kommer i naturfärg och i betsad utförande fram på ett mycket tilltalande sätt. Skåpens och bordets underredet är monterbara. Dörrarna är låsbara.

Skåp Meny II är 97 cm högt, 99 cm brett och 45 cm djupt. Överst 2 st lådor med inv. mått 41,5×40×7 cm. Meny II har två dörrar med lås framför ett vertikalt delat utrymme med 2 st flyttbara hyllskivor i vardera enheten. Utskjutande, massiv kantpålminning på översidan. Upphöjda, släta fyllningar i dörrarna. Vikt 50 kg.

40021 pris i valfri träfärg enl. ovan (inkl. oms) kronor **257.—**

Överskåp Meny kan antingen ställas direkt på skåp Meny II eller hängas på väggen. Höjd 42 cm, bredd 99 cm och djup 33 cm. Dörrar med kraftiga fururamar och fyllningar av glas. Dekorativa knoppbandtag. Utrymmet är invändigt delat vertikalt och försett med 1 flyttbar hyllskiva i varje enhet. Vikt 17 kg.

40020 pris i valfri träfärg enl. ovan (inkl. oms) kronor **120.—**

VARA I VARU MED VBN FANTA

Bord Meny med skiva 82×156 cm kan förlängas ytterligare 44 cm med en klaff, som placeras på kraftiga, utdragbara regler. Stabilt, massivt underrede med en mycket tilltalande form. Monterbart. Höjd 73 cm. Ytan på bordet är behandlad med plastlack och tål således utmärkt daglig användning. Bord Meny är ett förträffligt bord i många sammanhang och vi säljer det gärna separat för Er speciella inredning. Vikt 53 kg.

46425 pris i valfri träfärg enl. ovan (inkl. oms) kronor **186.—**

VARA I VARU MED VBN FANTA

Stol Fredrika beskrives också på sidan 136. För Meny-möbelen vill vi föreslå Fredrika i naturbonad furu (stolen finns även betsad i blått, grönt eller rött). Denna furustol har en ren och rak form, stabil konstruktion och är påfallande bekväm. Höjd 83 cm, bredd 47 cm och djup 53 cm. Sits 43×40 cm. Sitshöjd 44 cm. Lägg märke till den rejäla storleken. Vikt 6 kg. Form: arkitekt Karin Moberg.

48337 pris klädd i trevligt bomullstyg (inkl. oms) kronor **65.—**

Takarmatur Philips 256, se sidan 203.

NYA GRIPSHOLM

— nu till ännu lägre pris

Gripsholms-möblen är det fina resultatet av ett intimt samarbete mellan arkitekt Erik Wörts och vår övriga möbelexpertis. Den är en i alla avseenden funktionell och formriktig möbel med rejält tilltagna mått, en angenäm exteriör och välplanerade utrymmen. Skåpet är ett högklassigt alternativ för gruppen. Kvaliteten är genomgående den bästa både när det gäller material och finish. Nya Gripsholm är lackerad i vit plastlack — hållbart och tilltalande. Trots alla dess fördelar kostar Gripsholms-möblen långt mindre än Ni vågat drömma om. Detta tack vare en satsning på långa serier och en välplanerad uppläggning av tillverkningen i övrigt.

Skåp Nya Gripsholm är 172 cm högt, 110 cm brett och 44 cm djupt. Den undre delen av skåpet är 67 cm hög. Största bredd 114 cm. Bakom de båda övre dörrarna med magnetlås finns ett vertikalt delat utrymme — fanerat i bok och ytbehandlat. Till vänster 3 st flyttbara hyllskivor. Till höger 2 st flyttbara hyllskivor och 1 st fast. Därtill en låda med inv. mått 35x49x8 cm. De båda undre skåpen har även de dörrar med magnetlås. I det vänstra finns 1 st flyttbar hyllskiva och i det högra 5 st lådor med inv. mått 38x37x6 cm. Vikt 78 kg.
39880 pris i vitlack (inkl. oms) kronor .. **485.—**

Bord Nya Gripsholm är 149 cm långt, 91,5 cm brett och 72,5 cm högt. Skivan har en rektangulär form med mjukt rundade hörn. Profilerad kantlist runt om skivan och kraftig sarg undertill. Två iläggsskivor — vardera 39,5 cm bred, medföljer. Vikt 55 kg. Monterbart.
46270 pris i vitlack (inkl. oms) kronor .. **260.—**

Stol Nya Gripsholm är 83 cm hög, 45,5 cm bred och 56 cm djup. Sitshöjd 44 cm. Formpressad sits stoppad med skumgummi. Ryggen ger ett utmärkt stöd genom sin välarbetade utformning. Klädsel i ylletyget Inka — se sidan 20 — i blått, grönt eller tegelfärg. Vikt 7 kg. Stol och karmstol Nya Gripsholm visas också på sidan 138.
47335 pris i tyg Inka, färger enl. ovan (inkl. oms) kronor **76.—**

Karmstol Nya Gripsholm är 85,5 cm hög, 61 cm bred och 54 cm djup. Sitshöjd 44 cm. Klädsel i tyg Inka i färgerna blått, grönt eller tegelfärg. Vikt 8 kg.
47338 pris i tyg Inka, färger enl. ovan (inkl. oms) kronor **98.—**

Hel möbel Nya Gripsholm bestående av skåp, bord, 4 stolar och 2 karmstolar med klädsel i tyg Inka enl. färger ovan.
Pris komplett (inkl. oms) kronor **1.220.—**

NYA GRIPSHOLM





KORSÖR med stolar MONACO

Skåp eller sideboard — det är en smaksak. Ett så väl planerat och funktionellt sideboard som Korsör fyller bostadsfunktionen lika väl som ett skåp — det har en tilltalande form och det medverkar till en bekväm, låg möblering. Modell Korsör i teak har en läddel i mitten och två skåputrymmen bakom skjutdörrar till vänster och höger. Bordet är ett av de större i vårt teaksortiment och ger utrymme även till en stor middag med många gäster. Detta är självfallet en mycket stor fördel för den unga familjen, som inte vill växa ifrån sina möbler. Utdragsskivorna, vardera 40 cm, förvaras under den stora skivan då de inte används. När Ni behöver en eller båda drar Ni lätt fram dem på s. k. stigande regler. Till möbel Korsör har vi placerat stolar Monaco — en original dansk stol som alla sitter bekvämt i och trivs med. Alla enheter är behandlade med tålig plastlack.

Sideboard Korsör i teak är 78 cm högt, 183 cm långt och 42 cm djupt. De fyra lådorna i mitten, med massiva grepp, är invändigt 36×56×6,5 cm. De lättgående skjutdörrarna döljer två skåpenheter, vardera med en hylla 36×58 cm. Skåpen är invändigt fanerade i afrikansk mahogny liksom lådsidorna. Lådbottarna lackerade i vitt. Under sideboardet går en sarg runt om med monterbara benbockar. Vikt 55 kg.
39950 i teak (inkl. oms) kronor **298.—**

Bord Korsör med skiva 85×121 cm (långsidorna är något svängda) har två utdragsskivor 85×40 cm. Höjd 74 cm. Korsör är ett av marknadens bästa bord — det har erfarenheten visat. Ytan är behandlad med Polyuretanolack (se sidan 15) en utomordentlig, tålig lack som väckt sensation. Korsör är också varudeklarerat enligt VDN:s normer. Vikt 31 kg.
46340 i teak (inkl. oms) kronor **189.—**

Stol Monaco (se den också på sidan 137) är en ytterst konkurrenskraftig stol med ryggbricka av teak och i övrigt tillverkad av massiv, teakbetsad rödbok. Polyeterstoppad sits, klädd med valfritt tyg. Höjd 77 cm, sits 39×46 cm. Sitshöjd 45 cm. Vikt 6 kg.
47545 valfritt tyg Klass B (inkl. oms) kronor **53.—**
47546 valfritt tyg Klass A (inkl. oms) kronor **57.—**

Hel möbel Korsör (se beställningsnummer ovan) om sideboard, bord och 4 st Monaco-stolar i tyg Klass B. Komplet (inkl. oms) endast kronor **690.—**

KORSÖR



LADOGA

Matrumsmöbel Ladoga i jakaranda är en elegant möbel, som IKEA erbjuder till lågpris — trots att jakaranda är ett dyrt ädelträ. Sideboardet har två skåp bakom skjutdörrar, invändigt med ytbehandlad bordskiva 36×58 cm i varje skåp. Låddel med 4 st lådor (36×56×6,5 cm). Hel sarg, monterbara benpartier. Bordet har två utdragsskivor på s. k. stigande regler. Ytbehandlat med Polyoretanlack (se sidan 15) och VDN-deklarerat. Till Ladoga har vi valt stol Mustang i jakaranda.

Matrumsmöbel Köln i amerikansk valnöt, tåligt plastbehandlad, är en fin möbel för den moderna miljön. Sideboard Köln har samma måttsättning och inredning som Ladoga ovan, men är förstas tillverkat i valnöt. Bord Köln med en iläggsskiva har massiva kantomlinningar och bred, välgjord fris runt omkring. 5,5 cm hög sarg. Ben i massiv valnöt. Stolen är en exklusiv modell i välgjort utförande — bekväm för alla.

KÖLN



LADOGA mått och priser

Sideboard Ladoga — mått se sideboard Köln.
40005 i jakaranda
(inkl. oms) kr. ... **435.—**

VARA MED VÄN VÄRU MED FAKTA
Bord Ladoga är 90×130/234 cm. Höjd 74 cm. Vikt 26 kg.
46354 i jakaranda
(inkl. oms) kr. ... **362.—**

Stol Mustang — se beskrivning sidan 115 och 138.
47551 i jakaranda och med tyg Klass B (inkl. oms) kr. **138.—**

Hel möbel Ladoga, sideboard, bord och 4 stolar Mustang i jakaranda med tyg Klass B. Komplet (inkl. oms) kr. **1.335.—**

KÖLN mått och priser

Sideboard Köln är 78 cm högt, 183 cm långt och 42 cm djupt. Vikt 55 kg.
39990 i valnöt
(inkl. oms) kr. ... **365.—**

Bord Köln är 110 cm i diameter (med iläggsskiva 170 cm långt). Höjd 72 cm. Vikt 38 kg.
46350 i valnöt
(inkl. oms) kr. ... **288.—**

Stol Köln — se beskrivning sidan 136.
47487 i valfritt tyg Klass B (inkl. oms) kr. ... **129.—**

Hel möbel Köln, sideboard, bord och 4 stolar i tyg Klass B. Komplet (inkl. oms) kr. ... **1.155.—**



ZERO/DINE

ZERO I EK/DINÉ

VARA MED VÄN VÄRU MED FAKTA

Zero-bordet i ljus, plastbehandlad ek (det finns också i vit- eller grönlack, se sidan 258) är ett synnerligen stort, välgjort och prisvärt matbord som vi gärna rekommenderar. Massiv kantlist som går runt hela skivan. Tack vare de båda iläggsskivorna kan Zero bli hela 190 cm långt. Zero är monterbart förstås och varudeklarerat enligt VDN:s normer. Stol Diné i samma ek som bord Zero är ett ypperligt förslag här — en stol med följ samma bekväma linjer och stoppad ryggbricka. Diné erbjuds klädd i sits och rygg med det kraftiga Inka-tyget som finns i blått, grönt eller tegelrött. Form: arkitekt Erik Wörts.

Bord Zero är 72 cm högt och skivans diameter är 115 cm. 2 st iläggsskivor. Vikt 41 kg.
46852 i ljus ek (inkl. oms) kronor **195.—**

Stol Diné är 80 cm hög och 46 cm bred. Sitshöjd 46 cm och sitsdjup 40 cm. Vikt 6 kg. VARA MED VÄN VÄRU MED FAKTA

47201 i ljus ek och med tyg enligt ovan (inkl. oms) kronor **79.—**

Matvårgrupp Zero/Diné, bord och fyra stolar enligt ovan, komplett (inkl. oms) endast kronor .. **498.—**

Armatyr Philips 256, se sidan 203.



ULVÖ

ULVÖ

Naturligtvis har vi valt den ljusa eken till möbel Ulvö. Den är så luftig, att man inte får några massiva element i möbleringen. Vidare är eken oerhört tålig och ytbehandlad med plastlack, slagttålig och hårdig mot spill. Eken har en speciell charm och passar utmärkt till moderna lägenheter. I sideboardet är utrymmet väl disponerat med fyra lådor (inv. mått 37×38×8,5 cm) till vänster och skåputrymmen för övrigt. Detta utrymme, bakom två skjutbara dörrar, är delat på mitten. En flyttbar hylla både till vänster och höger. Runda massiva ekgrepp i dörrarna. Underredet i massiv ek med benen dekorativt infästade, vilket också återkommer på bordet Ulvö. Stol Ulvö är en bekväm modell med väl avvägd lutning i ryggen för största komfort. Den skålformade sitsen är skumgum-

mistoppad och klädd med tyg Inka i angivna färger. Det är god form, en utmärkt stadga och fin komfort i stol Ulvö. Bordet Ulvö är idealiskt, 73 cm högt och försett med en iläggsskiva med samma massiva kantomlimningar som bordets fasta skiva. Även här lägger Ni märke till de dekorativt infästade benen (se f. ö. också **soffbordet Brando** på sidan 90).

Sideboard Ulvö är 183,5 cm långt, 44,5 cm djupt och 73 cm högt. Benhöjd 25 cm. Vikt 73 kg.

40270 pris (inkl. oms) kronor **280.—**

Bord Ulvö med skiva 90×155 cm är 73 cm högt, 1 st iläggsskiva 70 cm bred och 90 cm lång. Vikt 47 kg.

46730 pris (inkl. oms) kronor **197.—**

Stol Ulvö är 74 cm hög, 45 cm bred och 52 cm djup. Sits höjd 44 cm. Klädd i ylletyget Inka i följande färger: blått, grönt, brunt eller tegelrött. Vikt 6 kg.

47850 pris (inkl. oms) kronor ... **52.—**

Hel möbel Ulvö, sideboard, bord och fyra klädda stolar, pris (inkl. oms) endast kronor **665.—**

På bilden återfinner Ni också bekväma **karmstolen Carmen** (sidan 139) och **matta Kadriilj** (sidan 241).

Betr. priserna: Granska noga vad denna grupp kostar! Eri Ater ett exempel på vad Möbel-IKEA kan åstadkomma då vi satsar ordentligt på en vacker och funktionell vara.

RÄBY bord, FROSON stol, VARIÉ barskåp

Ett festligt barskåp, stort och rymligt, har vi här placerat intill den bekväma matrumsmöbelen i teak — en idé som bara vill visa för Er att Ni har stora valmöjligheter med IKEAs sortiment. Ni kombinerar lätt den perfekta möbelen för Er från ett stort urval.

Räby-bordet finns i två storlekar, det är ytbehandlat med Polyuretanolack (se sidan 15).

Bord Räby I 105 cm i diameter och utdragbart till 165 cm genom sina två iläggsskivor. Höjd 72 cm. Vikt 30 kg. Teak-lämplig såg runt om bordet och monterbara ben.

46578 i teak (inkl. oms) kronor **199.—**

Bord Räby II som ovan men i något kraftigare utförande och 110 cm i diameter. Utdragbart till 190 cm. Vikt 37 kg.

46580 i teak (inkl. oms) kronor **233.—**

Stol Frösön — se även sidan 138. 78 cm hög, 49 cm bred och 46 cm djup. Sitshöjd 44 cm. Vikt 4 kg.

47280 i teak med valfritt tyg Klass B (inkl. oms) kronor **59.—**

Barskåp Varié tillhör de större modellerna. Elegant inredning med hel spegelvägg, glasbotten och hyllskiva av glas. Inbyggd belysning. Läsbar, nerfällbar klaff belagd med svart plastfolie — ett utmärkt serveringsbord. I skåpdelen undertill finns två dörrar framför utrymme med en flyttbar hylla. Oljad och plastbehandlad teak, det är en tålig yta. 113 cm högt, 100 cm brett och 45 cm djupt. Vikt 56 kg. Form: arkitekt Arne Wahl-Iversen.

40290 IKEA-lågt pris (inkl. oms) kronor **445.—**

RÄBY/FROSON/VARIÉ



PITEA



PITEA/MIKELE/DELLA

Stor och fin matgrupp, som Ni väljer för de goda utrymmena och det låga prisets skull. Pitea/Mikele/Della är en välgjord möbel med sideboard och bord i vacker teak och stolar av massiv teak och teakbetsad rödbok. Sideboardet innehåller till vänster 5 st lådor med dekorativa fräseringar. Invändigt lådmått 37×57×6 cm, lackerade lådbottnar. Till höger

finns två dörrar framför ett stort skåputrymme med en flyttbar hylla, 124×40 cm. Ben av massiv teak. Invändigt fanerat och ytbehandlat. Bord Mikele har två utdragsskivor, 80×52 cm, och kan således bli en bra bit över 2 meter långt. Skivan är ytbehandlad med Polyuretanolack (se sidan 15). Stol Della är en dansk originalstol, som många väljer för sin teakinterior.

Sideboard Piteå är 190 cm långt, 74,5 cm högt och 43 cm djupt. Vikt 55 kg.

40100 pris (inkl. oms) kronor **380.—**

Bord Mikele är 74 cm högt. De båda utdragsskivorna skjutes in under skivan, som har måtten 130×90 cm. Även utdragsskivorna försedda med massiva kantomlimningar. Monterbart. Vikt 26 kg.

46400 pris (inkl. oms) i teak kronor **215.—**

Stol Della, se även sidan 135, är tillverkad av teakbetsad bok och massiv teak — ett danskt kvalitetsarbete. Höjd 83 cm, bredd 45 cm och sitshöjd 45 cm. Sitsen stoppad och klädd i valfritt tyg. Vikt 6 kg.

47190 valfritt tyg Klass B (inkl. oms) per styck kronor **64.—**

47191 valfritt tyg Klass A (inkl. oms) per styck kronor **68.—**

Hel Möbel Piteå om sideboard, bord Mikele och stolar Della (4 st) i tyg Klass B. Se best.nr ovan.

Pris komplett (inkl. oms) endast kronor **845.—**



VIBORG

Arkitekt Erik Wörts Viborg-möbel söker sin motsvarighet när det gäller kvaliteten, formen och — inte minst — priset. Se på stolarnas mjuka linjer, det runda bordet och på skåpets mera raka form. Nog är väl Viborg en angenäm kombination, något alldeles extra! Viborg har hög detaljkvalitet och funktion. Den är gjord för Er trivsels och för Er bekvämlighets skull.

Ytbehandlingen är oljad ek. Detta innebär att två lager hårdlack har oljeslipats för att locka fram en fin lyster och en silkeslen känsl.

Viborg är ett bra förslag, inte tu tal om den saken. Övertyga Er själv, köp den — och njut av att ha rejäla och ändamålsenliga möbler därhemma.

Skåp Viborg är tvådelat. Vitrindelen har låsbara glasörrar med ramar i massiv ek. Invändigt i det vertikalt delade utrymmet finns 4 flyttbara hyllskivor 35×49,5 cm. Underskåpet har överst 2 lådor — lägg märke till de dekorativa greppen också på skåpdörrarna — med invändigt mått 45,5×41,5×7 cm. Bakom de båda låsbara dörrarna nertill finns till vänster ett utrymme med två backar, 44×39×4,5 cm, och till höger 2 hyllor. 177 cm högt och 107 cm brett. Underskåpets djup är 46 cm och överdelens 38 cm. Benhöjd 24 cm. Vikt 87 kg.

40305 komplett i ek (inkl. oms) kronor **495.—**

Bord Viborg II är 115 cm i diameter och 73 cm högt. En 70 cm bred iläggsskiva medföljer. Denna har sarg liksom skivan för övrigt. Ett runt bord är alltid trevligt, Era gäster uppskattar att "sitta runt" — det blir genast en mysigare och mer personlig stämning. Bord Viborg II väger 41 kg. VDN-deklarerat.

46802 i ek (inkl. oms) kronor ... **245.—**

Stol Viborg — se även sidan 138. 85 cm hög, 47 cm bred och 55 cm djup. Sitshöjd 45 cm. Helt tillverkad av massiv, oljad ek. Formsvängt överstycke och mjukt rundade, vertikalt ställda "pinnar" i ryggen. Polyesterstoppad sits klädd med det kraftiga Inka-tyget, som erbjuds i blått, brunt, grönt eller tegelrött. Vikt 7 kg.

47875 i tyg Inka, se färger ovan, (inkl. oms) kronor **76.—**

Hel möbel Viborg i ek enligt bilden — skåp, bord II och 4 st stolar i tyg Inka. Komplet (inkl. oms) kronor .. **1.035.—**

LÄS MER OM VDN VARUFAKTA PÅ SIDAN 13 HÄR I KATALOGEN!

Åtskilliga av de artiklar, som beskrivs i IKEA-katalogen, är försedda med VDN Varufakta, en etikett som talar om för Er hur hållbarheten, funktionen och kvaliteten är på varan. Det är självfallet att detta är viktiga saker för Er som konsument (och för oss som leverantör). VDN Varufakta betyder säkerhet för Er, bevis på att varan genomgått en grundlig och avslöjande testning och blivit objektivt bedömd.

GUSTAVIAN/ZERO VARU MED VÆN VÄRU MED VÆN FAKTA**/SAGA** VARU MED VÆN VÄRU MED VÆN FAKTA

I den här kombinationen är hörnskåp Gustavian, en viktig och vacker förvaringsmöbel. Genom sin placering i rummet kan hörnskåpet spara stor plats, utan att därför rymma mindre än ett konventionellt skåp. Till Gustavian (som förstas har linjer från den fina, gustavianska möbelepoken) har vi placerat bord Zero i vitlack och de raka, trevliga stolarna Saga. En smakfull möblering.

Hörnskåp Gustavian passar också utmärkt till Desirée-möbeln på sidan 129. Hela skåpet är lackerat även invändigt. Överskåp med två flyttbara hyllor och underskåp med en hylla. Lägg märke till de rejäla måtten! Gustavian-skåpet lackerat i benvitt eller antikvitt, har samma gulddekor som Desirée. Höjd 183 cm, bredd 88 cm och djup 52 cm. Under- och överskåpen är 60 cm höga invändigt. Vikt 44 kg.

39890 i antikvitt eller benvitt (inkl. oms) kronor **320.—**

Bord Zero (finns även i ljus ek och i grönlack, se sidorna 123 och 258) är 72 cm högt. Diameter 115 cm, utdragbart till 190 cm längd genom två iläggsskivor. Monterbart. Vikt 41 kg.

46850 i antikvitt (inkl. oms) kronor **195.—**

Stol Saga har hög, bekväm rygg med pinnar. Polyeterstoppad sits i valfritt tyg. Lackerad i antikvitt. 91 cm hög, 49 cm bred och 46 cm djup. Vikt 8 kg.

47731 i valfritt tyg Klass B (inkl. oms) kronor **79.—**

47732 i valfritt tyg Klass A (inkl. oms) kronor **83.—**

Kristallkrona Greve, se sidan 206.

GUSTAVIAN/ZERO/SAGA



PRINCESS

PRINCESS

Princess är en festlig och inbjudande matsalsmöbel med gustavianska linjer — smakfull, elegant och välgjord.

Rymligt, högt skåp med två låsbara lådor underst (invändigt mått 47×32×9 cm). Låsbara dörrar med refflad fyllning och med små förgyllda ornament i hörnen. Välarbetade och smäckra sockelpartier och ben. Inredning med 3 hyllor och 3 backar. Även invändigt lackerat i samma hållbara plastlack — benvitt eller antikvit.

Det utdragbara, runda bordet har profilerad sarg och kälade ben. Stolen har polyeterstoppad sits, klädd med valfritt tyg. Det smärandiga stiltyget Mozart med blomstermedaljonger rekommenderar vi gärna. Ni väljer det i antikblått, gammalrosa, grönt eller gult.

Skåp Princess är 141 cm högt, 113 cm brett och 38 cm djupt. Vikt 65 kg.

40111 i benvitt eller antikvitt (inkl. oms) kronor **510.—**

Bord Princess är 73 cm högt. Diametern är 105 cm. 2 iläggsskivor om vardera 33 cm. Monterbart. Vikt 34 kg.

46520 i benvitt eller antikvitt (inkl. oms) kronor **298.—**

Stol Princess är 85 cm hög. Sitshöjden är 44 cm, sitsen 36×42 cm. Vikt 5 kg.

47665 i lack enligt ovan och klädd i stiltyg (inkl. oms) kronor **95.—**

Hel möbel Princess om skåp, bord och 4 stolar i tyg som ovan och i valfri lack — benvitt eller antikvit. Komplet (inkl. oms) endast kronor **1.170.—**

ALTEA

Det höga Altea-skåpet i antikvit eller benvit plastlack är en ståtlig möbel i matsalen — funktionell och vacker. De läsbara dörrarna i över- och underskåpet har profilerade fyllningar och handskurna trärosor med gulddekor. De båda lådornas förstycken är också profilerade och de är även försedda med ringhandtag. Överskåpet, som är 36 cm djupt innehåller 2 st flyttbara hyllskivor med inv. mått 92×31 cm. Invändig höjd 70 cm. Underskåpet är 92 cm högt och 43 cm djupt. Sargen med ben är 27 cm hög. De båda lådorna överst på underskåpet har invändigt måtten 45×36×5 cm. Två skåputrymmen med 1 flyttbar hylla i varje (inv. mått 47×37,5 cm) samt läsbara dörrar.

Skåp Altea är 180 cm högt, 101 cm brett och 43 cm djupt. In- och utvändigt lackerat i antikvitt. Vikt 78 kg.

39625 i antikvitt eller benvitt (inkl. oms) kronor **830.—**

Ytterligare förslag på bord och stolar till modell Altea finns på våra utställningar i Almhult, Stockholm, Malmö och Sundsvall.

ALTEA



DESIRÉE matsalsmöbel



DESIRÉE i mahogny

DESIRÉE i mahogny

Denna vackra och välgjorda matsalsmöbel i mahogny har samma tidlösa linjer som den lackerade Gustavian-möbeln på motsstående sida. Desirée i mahogny är ny i vår kollektion. Vi har skaffat fram den för alla de kunder som inte kan tänka sig något annat än mahogny för sin matsalsmöbel i gustaviansk stil.

Desirée i mahogny är en möbel, som berikar Ert hem — gör det vackrare och mer välkomnande. Det stora, påkostade skåpet har liksom bordet en ytbehandling med fyllda porer — en jämn och vacker yta som dessutom är tålig. Stolen, i massiv mahogny, kan Ni förstås också välja separat — många uppskattar ett par sådana här stolar vid ett litet bord eller intill en spegel med stilfulla linjer.

Skåp Desirée-68 i mahogny, som det vita skåpet men mer påkostat med svängt överstycke och handskurna ornament. Höjd 169 cm, bredd 122 cm och djup 46 cm. Vikt 85 kg.

39780 i mahogny (inkl. oms) endast kronor **725.—**

Bord Desirée i mahogny är 110 cm i diameter, två iläggsskivor om vardera 30 cm. Höjd 73 cm. Vikt 32 kg. Massiva ben och kantomlimningar runt skivan. Helt fyllda porer. Även iläggsskivorna är ytbehandlade och mahognytanerade.

46175 i mahogny (inkl. oms) endast kronor **375.—**

Stol Desirée i mahogny är tillverkad helt i massiv mahogny. Klädsel i randigt stiltyg: blått, rosa, grönt eller gult. 92 cm hög med sits 39×47 cm, sitshöjd 44 cm. Vikt 7 kg.

47195 i mahogny med stiltyg (inkl. oms) endast kronor

179.—

Hel möbel Desirée i mahogny, skåp-68, bord samt 4 stolar i stiltyg, komplett (inkl. oms) endast kronor **1.785.—**

Kristalkrona Brillant från vår möbelhuskollektion. **Matta Gyllen rund**, se sidan 231.

- elegant, måttfull och tidlös



DESIRÉE — lackerad

Vacker form, goda utrymmen och ett fint arbete med bl. a. handskurna skärningar. Arkitekt Andorffs Desirée-möbel präglas av en personlig stil och skapar genom sin sammansättning möjligheter till en möblering avpassad helt efter Era behov och Er personliga smak. Som skåpenhet väljer Ni mellan det högre skåpet, sideboardet eller hörnskap Gustavian på sidan 127. Bordet erhålles med rund skiva eller ovalt enligt den lilla bilden överst. Stolen i axmodell speglar samma gedigna kvalitetsarbete som övriga delar i denna vackra stilmöbel. De olika enheterna erbjudes i benvit eller antikvit plastlack.

Skåp Desirée är 158 cm högt, 122 cm brett och 46 cm djupt. 4 flyttbara hyllor och 4 lådor nedtill (inv. mått 53×38,5×12 cm). Vikt 81 kg.

39780 pris i valfri färg (inkl. oms) kronor **646.—**

Sideboard Desirée är 75 cm högt, 145 cm långt och 45 cm djupt. 2 backar och 1 flyttbar hylla. Vikt 58 kg.

39781 pris i valfri färg (inkl. oms) kronor **440.—**

Runt bord Desirée med skiva 110 cm i diameter. 2 ilägg-

skivor om vardera 30 cm, även dessa lackerade. Profilerad rund sarg och ben med skärningar. Höjd 73 cm. Vikt 32 kg.

46175 pris i valfri färg (inkl. oms) kronor **335.—**

Ovalt bord Desirée (se separat bild) med utförande som det runda bordet fast med mått 150×95 cm. Höjd 73 cm. Vikt 42 kg. 2 iläggsskivor om 30 cm vardera.

46170 pris i valfri färg (inkl. oms) kronor **390.—**

Stol Desirée är 92 cm hög med sits 39×47 cm och sitshöjd 44 cm. Stoppad och klädd med randigt stiltyg i blått, rosa, grönt eller gult. Vikt 7 kg.

47195 pris i valfri färg med tyg enl. ovan (inkl. oms) kronor **142.—**

Hel möbel Desirée om sideboard, runt bord och 4 stolar, stoppade och klädda.

Pris komplett i valfri färg (inkl. oms) kronor **1.330.—**

Det är stor efterfrågan på Desirée. Vi ber våra kunder att räkna med 6–8 veckors leveranstid.

Kristalkrona Greve, se sidan 206.



Ovalt bord DESIRÉE

Skåp DESIRÉE





BRAGE natur

Skåp Brage II med två dörrar är 97 cm högt, 99 cm brett och 45 cm djupt. På ovasidan finns en profilerad, över-skjutande kantpålimning av massiv furu. De båda lådorna i skåpet har massiva förstycken. Inv. lådmått 41,5×40×7 cm. Bakom de låsbara dörrarna, som har upphöjda, släta fyllningar, finnes ett vertikalt delat utrymme med 2 flyttbara hyllskivor i vardera, 41×46 cm. Sockeln med svängd sarg och monterbara ben. Vikt 50 kg.

39702 pris i valfri träfärg enl. ovan (inkl. oms) kronor **257.—**

Overskåp Brage är 65 cm högt och placeras direkt på skåpet Brage II. Bredd 99 cm och höjd på själva skåpet 42 cm. Djup 33 cm. Dörrar med kraftiga rammar och fyllningar av glas. 1 flyttbar hyllskiva i vardera utrymme. Massiva knoppbandtag. Vikt 19 kg.

39700 pris i valfri träfärg enl. ovan (inkl. oms) kronor **146.—**

VARA VÄN VARU MED VÄNTA

Bord Brage har massiva kantomlimningar i furu runt om skivan, som är 82×156 cm och som ytterligare kan förlängas 44 cm genom klaffen/iläggsskivan, som vilar på stadiga regler. Höjd 73 cm. Det monterbara underredet har rena och raka linjer och en mycket kraftig konstruktion. Premierat av möbeljuryn på Elmia-66. Vikt 53 kg. VDN-deklarerat.

46090 pris i valfri träfärg enl. ovan (inkl. oms) kronor **186.—**

Stol Brage är 83 cm hög, 47 cm bred och 51 cm djup. Sits-höjd 45 cm. Tillverkad i massiv furu. Förstärkningar i H-form mellan benen och stadiga hörnklotsar under sitsen. Profilerad sarg, svarvade ben. Polyeterstoppad och klädd sits. Vi rekommenderar ett tyg i hemslöjdskaraktär som heter Dreja och finns i blått, grönt eller tegelrött. Vikt 4 kg.

47090 pris i tyg Dreja och i valfri träfärg enl. ovan (inkl. oms) kronor **67.—**

Armatyr Status, se sidan 217, kostar (inkl. oms) kronor **47.—**

BRAGE

Brage med de väl planerade och funktionella enheterna har vi tänkt för matvrån i Ert hem, för gillestugan eller sommarbostaden. Det är arkitekt Erik Wörts som svarar för den i alla detaljer tilltalande formen — han har lagt tonvikten på allmogetraditionens vackra möbellinje.

Brage-möbeln är tillverkad av knivskuren furu och ytbehandlad med plastlack. Ni väljer Brage i naturfärg som på bilden eller betsad i blått.

Det här är en möbel som alla trivs med och som alla tycker är bekväm. Den vackra furun är ett mycket valt träslag — IKEAs välkända furulinje har fått många berömmande ord. Brage är en del av denna intressanta och moderna möbellinje, en viktig och särskilt trevlig möbel i det sammanhanget.

BRAGE i blåbets



IKEA har möblerna för hem och fritid – till sparpriser

RUSTIK

Allt populärare blir de trivsamma furumöblemangen för matvrån, gillestugan eller "torpet". Möbel Rustik är en välgjord och stadig representant för möbler av detta slaget. Den tillverkas av massiv furu, som laseras i naturfärg. I modellen ingår ett hörnskåp, som sparar mycket plats i de trånga utrymmen, som oftast står till buds i sådana här sammanhang. Dessutom är ju hörnskåp speciellt praktiskt som förvaringsmöbel och ett bra trivselförslag. Kraftigt bord med stadga och hållbarhet. Bänken kompletterar möbels sittplatser och gör naturligtvis sitt till för det trevliga intrycket. Ryggen på stolar är fäst med rejäla, dekorativa skruvar. I allt en "rustik" möbel, som Ni inte sliter ut på decennier.

Hörnskåp Rustik är 180 cm högt, 50 cm djupt och 80 cm brett. Över- och underskåp försedda med fast hylla. Vikt 32 kg.

40150 pris (inkl. oms) kronor 235.—

Bord Rustik är 77 cm högt med skiva 70×130 cm. Vikt 30 kg.

46570 pris (inkl. oms) kronor 160.—

Bänk Rustik är 44 cm hög, 39 cm bred och 138 cm lång. Vikt 15 kg.

48808 pris (inkl. oms) kronor 94.—

Stol Rustik är 80 cm hög, 42 cm bred och 45 cm djup. Sitshöjd 44 cm och sitsdjup 38 cm. Vikt 6 kg.

48810 pris pr styck (inkl. oms) kronor 52.—

Hel möbel Rustik, omfattande skåp, bord, bänk och 2 stolar (inkl. oms) kronor 585.—

RUSTIK



NORDEN/NISSAN/ELLA

NORDEN/NISSAN/ELLA [stol ELLA VARA MED VÅN VÄRJA]

Furulinjen. Här i en modern matvrå- eller fritidsinteriör. Arkitekt Erik Wårts hörnskåp Norden och bord Nissan är stora och rejäla möbler med plastbehandlad, tålig yta.

Hörnskåp Norden är 171 cm högt, 82 cm brett och 46 cm djupt. Två sammanbyggda skåpdelar, båda med låsbar dörr och med invändig hylla. Dörrarna har profilerad fyllning. Utfört till största delen i massivt, vackert furuträ. Vikt 26 kg. Lägg märke till färgalternativen.

40060 i naturbonad furu (inkl. oms) endast kronor 189.—

40060 betsat i grönt (inkl. oms) endast kronor 197.—

40060 lackerat i rött (inkl. oms) endast kronor 220.—

Bord Nissan, 120×75 cm, är 71,5 cm högt. Med klaff 172 cm långt. Se även sid. 134.

46460 i furu natur (inkl. oms) kronor 148.—

Stol Ella ser Ni även på sidorna 254 och 258. Rödbok med massiva, varmböjda förstärkningar. Erbjuds lackerad i antikvitt, blått eller rött.

Lämplig dyna, se sidan 254. 89 cm hög och 41 cm bred. Sitsens diameter är 40 cm. Sitsens höjd 46 cm. Vikt 5 kg.

48260 lackerad i vitt, blått eller rött (inkl. oms) kronor 28.50

Armatyr Jugend, se sidan 217.



KRISTIN/VITAL/ELLA

soffa KRISTIN/bord VITAL/stolar ELLA

Tåliga och snygga möbler (och se vilka priser!) för köket, matvrån och sommarstugan. Bordet har rejäl ytbehandling med plastlack, de övriga delarna har en slitstål och oömlackerad. En soffa är alltid trivsamt och bekvämt i ett sådant här sammanhang. Kristin är en särskilt trevlig modell med svarvade pinnar och knoppar. Bordet och soffan kan Ni få i den svagt brutna, blå lacken som på bilden eller i antikvitt — stol Ella finns dessutom i rödlack.

Soffa Kristin är 84 cm hög med knoppar. 52 cm djup. Sits-höjd 45,5 cm och sitsdjup 48 cm. Längd 128 cm. Vikt 19 kg. Kräftig konstruktion i björk. Sitsen är polyeterstoppad och klädd i ett trevligt bomullstygt Polkett — grönt till Kristin i vitt och rödororange till Kristin i blålack.

48550 i antikvitt med tyg Polkett grönt eller blålackerad med tyg Polkett rödororange (inkl. oms) endast kronor **163.—**

Bord Vital, form: Gillis Lundgren, är 72 cm högt med skiva 75×120 cm. Klaffen är 50×75 cm, även den i plastbehandlad teak. När Ni vill ha klaffen uppfälld för Ni hela bordsskivan + klaff över underredet. Inget besvär med klaffstöd alltså och stadgan blir den allra bästa. De fyrkantiga, monterbara benen och sargarna är lackerade i blått eller antikvitt. Vikt 26 kg.

46830 i teak/vitt eller teak/blått (inkl. oms) kronor **136.—**

Stol Ella beskrivs även på sidan 254. Tillverkad av rödbok med massiva, varmböjda förstärkningar. Välj Ella i antikvitt, blått eller rött. Höjd 89 cm och bredd 41 cm. Sitsens diameter är 40 cm. Sitshöjd 46 cm. Vikt 5 kg.

48260 i valfri färg enligt ovan (inkl. oms) kronor **28.50**

Matta Bollnäs, se sidan 248. **Armatyr Kjol**, se sidan 219.

soffa SKÖVDE bord LYRAN/stolar TORPET

Arkitekt Karin Möbrings Skövde-soffa, det ljusa bokbordet Lyran och stolarna Torpet — det är en modern och komfortabel möbel som vi mer än gärna rekommenderar. Bra sittplatser, ett stort bord med tålig yta — de kraven skall Ni förstås ställa. Den här möbeln uppfyller dem.

Soffa Skövde erbjuds bonad i naturfärg eller lackerad i grönlack — materialet är bok. I sits och rygg polyeterdynor, klädda i det prydliga och färgglada Polkett-tyget i rödororange. I sits ligger dynan på plywoodbotten och i rygg är den fästad på de breda, långsgående ribborna. Ryggen har bekväm bakåtlutning. Skövde är 78 cm hög, 118 cm bred och 59 cm djup. Sitshöjd 42 cm (med dyna 46 cm) och sitsdjup 46 cm. Vikt 30 kg.

48893 i bok natur eller lackerad i grönt, klädd med tyg Polkett rödororange (inkl. oms) endast kronor **147.—**

SKÖVDE/LYRAN/TORPET



VARA MED VÄN VARU PAKTA

Bord Lyran i naturbonad bok har skiva 120×75 cm. Höjd 72 cm. Massiva, profilerade kantomlimningar. Iläggsskivan (55×75 cm — Lyran kan alltså bli 175 cm långt) förvaras under bordet och placeras genom ett enkelt handgrepp intill den fasta skivan. Ytbehandlingen på fasta skivan och iläggsskivan är plastlack. Vikt 26 kg. Bord Lyran finns även i teak, se sidan 134.

46360 i naturbonad bok (inkl. oms) kronor **112.—**
Stol Torpet beskrivs på sidan 137. Formgivare är arkitekt Karin Moberg. Lackerad i antikvitt eller rött. En mycket trevlig och mycket bekväm karmstol, som Ni kommer att uppskatta.

47809 i vit- eller rödlack (inkl. oms) kronor **58.—**
Hylla Mer, se sidan 146. **Armatyr Gavott**, se sidan 204. **Matta Bavaria**, se sidan 248.



DALOM/HULDA/STINA

soffa DALOM/bord HULDA I/stolar STINA

En särskilt trevlig, fräsch och bekväm matvråmöbel som Ni placeras hemma eller i sommarstugan — idealisk för Er som tycker om att avsluta en teaterkväll med en god bit mat tillsammans med vänner.

Soffa Dalom är stabilt tillverkad med kraftig stomme, lackerad i antikvitt eller blått. Under sitslocket, som är uppfällbart, har Ni utmärkta förvaringsutrymmen med 22 cm djup. Locket är polyeterstoppat och klätt med vårt populära, smalandiga bomullstyg Polkett — grönt till Dalom i vitt och rödorange till soffan i blått. Dalom har traditionella, trivsamma linjer. 156 cm lång, 72 cm hög och 54 cm djup. Sits-höjd 43 cm och sidsdjup 50 cm. Vikt 40 kg.

48180 lackerad i vitt med grönt tyg eller lackerad i blått med rödorange tyg (inkl. oms) endast kronor ... **249.—**
Bord Hulda I finns även med två lådor och större mått — se det på sidan 259. Form: arkitekt Erik Wörts. Tack vare de båda klaffarna (37×75 cm) tar Hulda I mycket liten plats

men kan lätt bli hela 139 cm långt. Klaffarna vilar uppfällda på breda ramstöd, ikälade mot skivan. I sargen finns en låda med invändigt mått 41×53×4 cm. Höjd 72 cm och skiva utan klaffar 75×65 cm. Vikt 18 kg. Ytan är plastbehandlad.

46276 i naturbonad furu (inkl. oms) endast kronor **136.—**
Stol Stina har svarvade ben och pinnar. Tillverkad av massiv rödbok och lackerad i antikvitt. 87 cm hög, 43 cm bred. Sits-höjd 45 cm. Vikt 8 kg.

48915 lackerad i antikvitt (inkl. oms) kronor **36.—**
Hylla Bistro är en trävit eller vitlackerad tallrikshylla, formad av arkitekt Bengt Ruda. Runda tallrikshållare och dekorativa träklarer i hyllornas förlängning. 12 och 16 cm djupa hyllor. 62 cm hög, 78 cm bred. Vikt 4 kg.

38351 i trävit furu (inkl. oms) kronor **27.—**

38350 i vitlack (inkl. oms) kronor **31.—**

Matta Bavaria, se sidan 248.



PULKA/NISSAN/BOMAN

PULKA/NISSAN/BOMAN

Så här färgglatt och festligt kan alla ha det i sin matvrån — och det utan stora kostnader. IKEAs omfattande möbelprogram för matvrån och kök (i hemmet eller fritidsstugan) innehåller så många färgstarka och bra möbler som Ni någonsin kan önska Er. Och kom ihåg att Ni har full valfrihet när det gäller att kombinera fram just Er idealmöbel.

Soffa Pulka, lackerad i rött eller antikvitt, är en enkel men snygg och lättplacerad möbel. Pulka har runda, skruvbara ben, vilket gör den lätt att förvara och transportera. Den har bekväm sittvinkel. 78 cm hög, 133 cm lång och 47 cm djup. Sitshöjd 42 cm och sitsdjup 39 cm. Vikt 22 kg.

48770 i röd- eller vittlack (inkl. oms) endast kronor **107.—**

Bord Nissan är 71,5 cm högt med skiva 120x75 cm. Med klaffen (som fälls upp och vilar på kraftiga stöd) kan skivan bli hela 172 cm lång. Massiva kantomlimningar i furu, kraftigt och mycket snyggt underrede. Monterbart. Vikt 30 kg. Se även sidan 131.

46460 i furu natur (inkl. oms) kronor **148.—**

Karmstol Boman beskrivs på sidan 128. Rödlackerad eller betsad i blått. Klädsel i blå-grått bomullstyg.

47075 i rödlack eller blåbets med tyg enligt ovan (inkl. oms) kronor **96.—**

Sjögräsmattan och **gardin Dordonna** kommer från vår möbelhuskollektion. **Armatyr Status** beskrivs på sidan 217.

LYRAN VÄRU MED VØN VÄRU MED VØN VÄRU MED VØN VÄRU MED VØN

/TERJE VÄRU MED VØN VÄRU MED VØN VÄRU MED VØN VÄRU MED VØN

Hemtrevligt med trämöbler i matvrån. Hemtrevligt med teak. Lyran-bordet (som också finns i naturbonad bok på sidan 132) och stolar Terje bildar en både bekväm och slitstark möbel.

Bord Lyran med skiva i teak och massiva delar i teakbetsad bok är 120x75 cm och 72 cm högt. När Ni behöver ett större bord skjuter Ni den fasta skivan över underredet och placerar en tilläggs-skiva (55x75 cm) på underredet. När tilläggs-skivan inte används förvaras den under den fasta bordsskivan. Profilerade kantomlimningar runt de båda skivorna. Ytbehandling med plastlack. Underrede med runda, monterbara ben och bred sarg. Vikt 26 kg.

46360 i teak/teakbetsad bok (inkl. oms) kronor **122.—**

Stol Terje beskrivs närmare på sidan 137. På bilden här klädd i svart konstläder.

47802 i svart konstläder (inkl. oms) endast kronor **46.—**

Hylla Peppar (två på bilden) är en antikbetsad furuhylla med 2 st hyllor överst (8 resp. 10 cm djupa) och 2 hyllor underst (20 resp. 22 cm djupa). Vikt 3 kg. Höjd 65 cm, bredd 55 cm och djup 23 cm. Form: ark. Erik Wørts.

38645 i antikbetsad furu (inkl. oms) endast kronor **34.—**

Armatyr Mogens från vår möbelhuskollektion är 43 cm i diameter och skärmens höjd är 43 cm. Grov och gles dacronväv i skärmen med bländskydd. Teakdekor.

02116 komplett (inkl. oms) endast kronor **66.—**

LYRAN/TERJE



Stolar för alla inredningar och alla smak- riktningar

IKEAs kollektion 68 innehåller fler vackra och bekväma matrums- och matvråstolar än någonsin tidigare. Genom att Ni kan kombinera bord och stolar helt efter eget behag så har Ni otaliga möjligheter att få en möblering som motsvarar Era krav på form, bekvämlighet och färgsättning. För varje tänkbart behov har IKEA ett förslag att ge Er — vi vet att det stora urvalet är viktigt för alla som köper möbler!

SANG VARA MED VÄN VARU MED FAKTA

Den prydliga, bekväma och färgglada Sang-stolen är ny i vår kollektion. Den har rena linjer och passar därför bra i många, många sammanhang — ett förslag visar vi på sidan 259 där Sang är placerad till det naturbonade Lyran-bordet. Sang är gjord av bok och erbjuds lackerad i grönt eller rött — två fina färgförslag. Lackfärgen är svagt bruten i en nyans, som gör den lättare att planera in i modern färgsättning. Den polyeterstoppade sitsen är klädd med tyg Gedser svart/vitt rutigt — ett Klass A tyg.

Stol Sang är 85 cm hög, 45 cm bred och 50 cm djup. Sitshöjd 46 cm. Vikt 6 kg. Sang har förstärkningar mellan fram- och bakbenen.

47735 grön- eller rödlackerad och klädd i tyg Gedser svart/vitt enligt ovan (inkl. oms) kronor **47.—**



SANG

DELLA VARA MED VÄN VARU MED FAKTA

Della är ett danskt kvalitetsarbete som förtjänar att framhållas — en av de populäraste stolarna på IKEA och utan tvekan en av de trevligaste. Materialet är teakfärgad bok och massiv teak. En modern, kraftig modell som passar utmärkt till många typer av bord. Sitsen är mjukt stoppad med polyeter och klädd i valfritt tyg. Ni sitter härligt bekvämt mot den här breda och mjukt formade ryggen med de snygga, horisontalt ställda stödbrickorna. Se även sidan 125.

Stol Della är varudeklarerad enligt VDN:s normer. 83 cm hög och 45 cm bred. Sits med välgjord ram och förstärkningar mellan fram- och bakbenen. Sitshöjd 45 cm. Vikt 6 kg.

47190 i teak/teakfärgad bok med valfritt tyg Klass B (inkl. oms) kronor **64.—**
47191 i teak/teakfärgad bok med valfritt tyg Klass A (inkl. oms) kronor **68.—**

DELLA

PETRA VARA MED VÄN VARU MED FAKTA

Petra, en jättepopulär lågprisstol, finns i ljus, plastbehandlad ek eller lackerad i antikvitt eller dovt grönt. Ni har alltså tre moderna, fräscha alternativ att välja på — det är lätt att köpa rätt tack vare IKEA. Den fint utformade ryggen (med tradition i linjerna) har en bred och stödjande överliggerare och ett smalare stöd. Sitsen är stoppad och klädd i tyg Inka — till Petra i ek och vitlack väljer Ni tyget i blått, grönt eller orange till Petra i grönlack väljer Ni orange eller brunt tyg. Se även sidorna 255 och 258.

Stol Petra är 80 cm hög och 46 cm bred. Sitshöjd 46 cm och sitsdjup 40 cm. Form: arkitekt Erik Wørts.

47635 i ek med tyg enligt ovan (inkl. oms) kronor **64.—**
47637 i vitlack med tyg enligt ovan (inkl. oms) kronor **64.—**
47638 i grönlack med tyg enligt ovan (inkl. oms) kronor **64.—**

Läs noga igenom vilka tygfärger vi erbjuder och glöm inte bort att notera färgen på Er orderlista.

PETRA



ROCOCO

NAPOLEON

ROCOCO 5412

Elegant rococostol med vackert och välarbetat ryggparti, svängda sargar och stag. Modellen är tillverkad i massiv rödbok, som betsas i mahognyfärg. Stoppad på sadelgjord och klädd med randigt stiltyg i blått, rosa eller gult.

Stilstol Rococo 5412 är en modell som alla beundrar. De mjuka linjerna kommer från en möbelepok, som kanske var den vackraste och mest minnesvärda av dem alla. Ni placerar stolen till ett vackert bord i samma stil. Många föredrar att använda ett par eller flera stolar separat i sitt hem, kanske i en liten rococohörna, vid sidan om ett litet fåtöljbord eller kanske en spegelkombination.

Stol Rococo är 91 cm hög. Sitsens mått är 43x40 cm och sitshöjden 47 cm. Vikt 7 kg.

47725 per styck i mahognyfärg och med stiltyg enligt ovan (inkl. oms) kronor .. **228.—**

NAPOLEON

En stol för vänner av tidlösa möbler, en vacker och därtill mycket bekväm stilstol. Sitsen är hög och ryggen ger ett bra stöd — både yngre och äldre sitter utmärkt i modell Napoleon. Sitsens polyeterstopning ligger på sadelgjord. Vi erbjuder stilstolen klädd i ett rött, randigt stiltyg som på bilden. Materialet är bok i en sober, mörk mahognyfärg. Svarvade ben och ett fint skuret ryggparti. Napoleon är främst en fin udda-stol för den tidlösa möbleringen där Ni behöver extra sittplatser.

Stol Napoleon är 89 cm hög, 46 cm bred och 51 cm djup. Sitshöjd 50 cm. Vikt 7 kg.

47570 i mahognyfärg och med rött randigt stiltyg (inkl. oms) endast kronor **145.—**

OMSEN 11,11 % ÅR INRÄKNAD I VARA LAGA PRISER.

FREDRIKA VARA MED VÄN VARU FAKTA

Furustol i naturfärg eller betsad i blått, rött eller grönt. Ni ser den i naturfärg på sidan 120. Fredrika är en del av IKEAs unga, glada och färgstarka furulinje — den är ett tilltalande förslag både för Ert hem och Ert fritidshus. Rak form som anknyter till gammal tradition. Pinnar och ryggbrickor ger god komfort. Formgivare är arkitekt Karin Moberg. 83 cm hög, 47 cm bred och 53 cm djup. Sits 43x40 cm. Sitshöjd 44 cm. Vikt 6 kg.

48335 i valfri träfärg enligt ovan och i valfritt tyg Klass B (inkl. oms) kronor

63.—

48336 som ovan men i tyg Klass A (inkl. oms) kronor

67.—



FREDRIKA

KÖLN

Modern, komfortabel stol i massiv, amerikansk valnöt med plastlackerad yta. Den är välgjord och särskilt bekväm tack vare ryggens mjuka böjning. Exklusiv, men lågpris från IKEA. Sitsen är stoppad med polyeter och klädd i valfritt tyg. På sidan 123 ser Ni stol Köln tillsammans med sideboard och bord Köln i samma träslag. 78 cm hög, 47 cm bred och 50 cm djup. Sits: 43x37 cm. Sitshöjd 45 cm. Vikt 6 kg.

47487 i valnöt med valfritt tyg Klass B (inkl. oms) kronor

129.—

47488 i valnöt med valfritt tyg Klass A (inkl. oms) kronor

133.—

Stol Köln erbjuds även i jakaranda — priset i B-tyg (best. nr 47485) är då 156.— kronor inkl. oms.



KÖLN

DINÉ VARA MED VÄN VARU FAKTA

Arkitekt Erik Wörts har ritat Diné-stolen — en bekväm och bra modell av ljus, plastlackerad ek. Polyeterstoppad sits och ryggbricka klädd i valfritt tyg. Den följsamma ryggbrickan och de behagliga linjerna skapar en bekväm sittställning för Er. Diné kan Ni välja i blått, grönt eller orange tyg av god kvalitet — Inka, Klass A. Lägg märke till IKEAs mycket låga pris för denna VDN-deklarerade matrusstol!

På sidan 123 beskrivs Diné-stolen tillsammans med det ljusa ekbordet Zero — ett förslag av många, där Diné passar förträffligt. 80 cm hög och 46 cm bred. Sitshöjd 46 cm och sitsdjup 40 cm. Vikt 6 kg.

47201 i ek med tyg enligt ovan (inkl. oms) kronor

79.—

DINÉ





MONACO

MONACO

IKEA är ensamförsäljare för ett par av de största danska fabriker. Beställningar på 10.000-tals stolar gör att våra priser också på dessa kvalitetsprodukter är helt utan konkurrens. Den populära Monaco-stolen är tillverkad av massiv, teakbetsad rödbok med ryggbricka av teak. Dansk, vacker ytbehandling och polyeterstoppad sits klädd med valfria tyger. Se stol Monaco på sidan 122 här i katalogen. 77 cm hög, sitshöjd 45 cm. Sits: 39x46 cm. Vikt 6 kg.

47545 med valfritt tyg Klass B (inkl. oms) kr. **53.—**

47546 med valfritt tyg Klass A (inkl. oms) kr. **57.—**



TERJE

TERJE VARA MED VÄN VARU PÅ FÄRSTA

Enkel och ren i linjerna, slittriktig och slitstark — det är Terje med helböjt bakparti. Massiv teakbetsad bok är materialet. Sitsen är formpressad och stoppad med polyeter. Klädsel i valfria tyger (se från sidan 18) eller i svart skinnimitation. Terjestolen klädd i det senare alternativet, kan Ni se på sidan 134. 80 cm hög med sits 39x43 cm. Vikt 7 kg.

47800 med valfritt tyg Klass B (inkl. oms) kr. **41.—**

47801 med valfritt tyg Klass A (inkl. oms) kr. **45.—**

47802 med svart skinnimitation (inkl. oms) kr. **46.—**



PRISMA

PRISMA

Granska detaljerna noga i denna utsökta stol och märk hur välarbetad och tilltalande den är. Formgivare, arkitekt Erik Wörts, har lyckats utmärkt med denna exklusiva stol av utvald teak. Prisma är bekväm och mycket vacker och trots det prisförmånlig för IKEAs-kunder. 78 cm hög, 47 cm bred och 52 cm djup. Sitshöjd 44 cm. Vikt 6 kg.

47670 med valfritt tyg Klass B (inkl. oms) kr. **99.—**

47671 med valfritt tyg Klass A (inkl. oms) kr. **106.—**



TORPET

CALYPSO

AKE

TORPET

Arkitekt Karin Mobrings sittvänliga och färgglada karmstol Torpet kan Ni också se på sidan 132, placerad i en matvrå-interiör som är mycket charmig. Den är tillverkad av bok och erbjuds lackerad i rött eller antikvitt. Torpet har monterbara ben och är således lätt att hantera och förvara. Den har ett komfortabelt överstycke placerat på rätt höjd för att rygg och armar skall få utmärkt vila. Snugg, välgjord och kul karmstol för både hem och stuga. Se även sidan 260.

Karmstol Torpet är 73 cm hög, 49 cm bred och 52 cm djup. Sitshöjd 45 cm och sitsdjup 41 cm. Vikt 10 kg. Monterbar.

47809 lackerad i rött eller antikvitt (inkl. oms) kronor **58.—**

CALYPSO

Smäcker men ändå slitstark matrumsstol med sällsynt vackra detaljer — ren och rak. Calypso tillverkas av massiv bok i naturfärg eller lackerad i svart. Den flätade sitsen i ljusbeige består av ett syntetmaterial. Utan tvekan är Calypso en stol, som förtjänar att vara den succé den blivit — den är grunden till en ny, ledigare och skojigare möblering.

Stol Calypso är 88 cm hög, 38 cm bred och har en sitshöjd om 46 cm. Totaldjup 48 cm. Vikt 4 kg.

48140 lågpris i svart eller naturfärg (inkl. oms) kronor **39.—**

AKE VARA MED VÄN VARU PÅ FÄRSTA

Enkel och ren i linjerna med helböjt ryggparti. Tillverkad av teakbetsad, ren rödbok. Formpressad sits- och ryggbricka — den sistnämnda är för övrigt lätt avtagbar. Mjukstoppad sits med polyeter och lättplacerad stol till rena sagopriset från IKEA.

Ake-stolen har under några år varit en av de mest valda, den är skön att sitta i för både gammal och ung.

Stol Ake är 80 cm hög och 42 cm bred. Sitshöjd 45 cm. Vikt 7 kg. Ni väljer självt tyg — se från sidan 18.

47940 med valfritt tyg Klass B (inkl. oms) kronor **52.—**

47941 med valfritt tyg Klass A (inkl. oms) kronor **58.—**

GRIPSHOLM stol

Se matrumsmöbel Nya Gripsholm, på sidan 121. Stolen har formpressad sits stoppad med skumgummi. Klädd i ylletyg Inka (Klass A) i blått, grönt eller orange 82 cm hög, 45,5 cm bred och 56 cm djup. Sitshöjd 44 cm. Vikt 7 kg.

47335 lackerad i antikvitt (inkl. oms) kronor 76.—

GRIPSHOLM karmstol

85,5 cm hög, 61 cm bred och 54 cm djup. Sitshöjd 44 cm. Vikt 8 kg. Klädsel i blått, grönt eller orange Inka-tyg.

47338 lackerad i antikvitt (inkl. oms) kronor 98.—

VIBORG

Möbel Viborg beskrivs på sidan 126. Stolen är klädd med tyg Inka i färgerna grönt, blått, brunt eller orange 85 cm hög, 47 cm bred och 55 cm djup. Sitshöjd 45 cm. Vikt 7 kg.

47875 i ek med tyg enligt ovan (inkl. oms) kronor 76.—

Tänk på att omsättningsskatten, 11,11 %, är inräknad i IKEAs redan låga priser!



BOMAN



GRIPSHOLM stol

GRIPSHOLM karmstol

VIBORG



MUSTANG

JONAS

FROSON

BOMAN karmstol

Arkitekt Karin Mobrings populära karmstol Boman kan Ni få lackerad i en vacker röd färg eller betsad i blått. Den är tillverkad av bok i en robust konstruktion. Den stoppade och tygklädda ryggbrickan, som är avtagbar, gör stolen särskilt bekväm. Ryggbrickan och den stoppade sitsen är klädda med ett blågrått bomullstyg, specialkomponerat för denna stol.

Boman-stolen är en trevlig detalj i IKEAs färgglada möbelprogram för hem och fritid — en viktig möbel för Er komfort.

Karmstol Boman är 75 cm hög, 57 cm bred och 50 cm djup. Sitshöjd 44 cm och sitsdjup 46 cm. Vikt 9 kg.

47075 i rödlack eller blåbets och med tyg enligt ovan (inkl. oms) endast kronor 96.—

MUSTANG

Se beskrivning även på sidan 123. Teak eller jakaranda med massiva ben. Ryggbrickorna av formpressat faner. 80 cm hög och 47 cm bred. Sits: 40×45 cm. Sitshöjd 44 cm. Vikt 6 kg.

47552 i teak med valfritt tyg Klass B (inkl. oms) kronor 86.—

47553 i valfritt tyg Klass A kronor .. 90.—

47551 i jakaranda med valfritt tyg Klass B (inkl. oms) kronor 138.—

47550 i valfritt tyg Klass A kronor .. 142.—

JONAS

Tillverkad i jakarandafärgad bok med ryggbrickor av jakaranda. 83 cm hög och 45 cm bred. Sitshöjd 45 cm. Vikt 7 kg.

47430 i valfritt tyg Klass B kronor .. 68.—

47431 i valfritt tyg Klass A kronor .. 72.—

FROSON

Skiktlimmad, böjd ryggbricka i teak eller jakaranda. Stommen är av bok, betsad i färg som ryggbrickan. 78 cm hög, 49 cm bred och sitshöjd 44 cm. Vikt 4 kg.

47280 i teak med valfritt tyg Klass B (inkl. oms) kr. 59.—

47281 i tyg Klass A kronor 64.—

47282 i jakaranda med valfritt tyg Klass B (inkl. oms) kr. 63.—

47283 valfritt tyg Klass A kronor 68.—

Läs på sidan 13 om VDN varufakta



ULVÖ

BRISTOL II

CARMEN

ULVÖ VARA VDN VARU MED PAKTA

Arkitekt Bengt Rudas Ulvö-stol har blivit en av IKEAs populäraste. Den har mjuk stoppning med skumgummi i den formpressade sitsen. Materialet är massiv, ljus ek ytbehandlad med plastlack. Ulvö har bekväm, svängd rygg. Den är en formskön och stark stol. Jämfört med utförandet saknar vårt sparpris all konkurrens.

Stol Ulvö är 74 cm hög, 45 cm bred och har en sitshöjd av 44 cm. Klädd med tyg Inka (Klass A) i färgerna: blått, brunt, grönt eller orange. Vikt 6 kg. Se möbel Ulvö på sidan 124.
47850 enligt ovan lågpris (inkl. oms) kronor **52.—**

BRISTOL II VARA VDN VARU MED PAKTA

Samma gedigna utförande, form och material som i Ulvö-stolen på denna sida men med hel, skumgummistoppad ryggbricka. Ljus ek alltså och klädd i Inka-tyget — blått, grönt, brunt eller orange. Bristol II har sköna sittegenskaper och hög slitstyrka — delfa i förening med priset gör den till ett enastående erbjudande.

Stol Bristol II är 78 cm hög, 45 cm bred. Sitshöjd 44 cm. Vikt 7 kg.
47095 enligt ovan lågpris (inkl. oms) kronor **69.—**

CARMEN VARA VDN VARU MED PAKTA

Arkitekt Bengt Ruda är också formgivare till vår vackra och välarbetade Carmen-stol, plastbehandlad för tålighet. Rygg och sits är stoppade med skumgummi och klädda med tyg Inka (Klass A) i färgerna: blått, grönt, brunt eller orange. Carmen är gjord för skrivbordet, matbordet — den är också utmärkt som extrastol i hallen, som TV-stol och i många andra sammanhang där man vill sitta lite högre.

Karmstol Carmen är 79 cm hög, 61 cm bred och 59 cm djup. Sitshöjd 44 cm. Vikt 8 kg.
47115 enligt ovan lågpris (inkl. oms) kronor **97.—**

LAGPRIS ÄR SPARPRIS ENDAST I FÖRENING MED GOD KVALITET

DEBUT

Dansk formgivning när den är som bäst. Den massiva teaken är så där härligt danskt ytbehandlad, en verkligt trivsamt karmfåtölj till matbordet eller skrivbordet. Man sitter skönt på den mjuka polyeterstopningen i sits och rygg. Sitsens underlag är manglade dragfjädrar. Välj Debut i valfritt tyg från vår kollektion — se sidan 18 och följande. Karmstol Debut är 74 cm hög, 56 cm bred och 51 cm djup. Sitshöjd 45 cm. Vikt 7 kg.
47180 valfritt tyg Klass B (inkl. oms) kronor **98.—**
47181 valfritt tyg Klass A (inkl. oms) kronor **105.—**

DEBUT





EXKLUSIV

VISIR — form ark. Erik Wørts

Ett representativt och rymligt skrivbord för Er som behöver bra plats att arbeta på — hemma eller på kontoret. Ytan är behandlad med Polyuretanolack (se sidan 15). Materialet är den ljusa, uppfriskande eken — ett träslag som gör sig bra i alla inredningar.

Den stora skivan, 80x146 cm, har massiva kantomlimningar i ek runt omkring och undertill ligger en sarg. Två hurtsenheter är monterade på sargarna — framifrån bildar dessa utmärkta förvaringsplatser och baktill (se lilla bilden) är de sammanställda till en praktisk bokhylla. Visir kan följaktligen placeras mitt i rummet om Ni önskar det.

Den vänstra hurtsen innehåller 3 st lådor med invändigt mått 52x30x7 cm. Den högra hurtsen omfattar ett stort förvaringsutrymme bakom en fällbar klaff. Massiva, infrästa ekgrepp. Visir är 72 cm högt. Vikt 80 kg.

50950 komplett (inkl. oms) i ek endast kronor **455.—**
Karmstol Carmen, se sidan 139.

Polyuretanolack

heter den lack, som användes vid ytbehandlingen av de båda skrivborden här på sidan. Denna lack beskrivs närmare på sidan 15. Den har helt unika egenskaper när det gäller tåligheten — ytan tål t. ex. vatten och alkohol under 24 respektive 8 timmar. Detta innebär att den stoppar för VDN-normernas högsta krav på ytbeständighet.



VISIR bakifrån

VISIR

EXKLUSIV

Jakarandans livfulla ådring och mörka, eleganta färg gör detta träslag lämpligt för de mest krävande inredningsmanhang. Materialet är dyrt och det gläder oss därför att kunna erbjuda arkitekt Erik Wørts vackra och effektiva skrivbord till ett särskilt förmånligt pris. Ytan är behandlad med Polyuretanolack (se sidan 15) som har unika egenskaper när det gäller tåligheten. Exklusiv är tänkt för kontorets chefsrum och för hemmets arbetsplats. Det är ett maskulint, praktiskt skrivbord. Runt skivan går en massiv kantpålimning och under skivan ligger en 6,5 cm hög sarg i jakaranda. Två hurtsenheter är inbyggda i sargen. Till vänster 3 lådor och till höger ett förvaringsutrymme. Bakifrån bildar hurtsarna två öppna utrymmen försedda med varsin hyllskiva. Benpartierna är monterbara. 73 cm högt. Skivan är 78x150 cm. Vikt 75 kg.

50280 i jakaranda (inkl. oms) endast kronor **840.—**
Karmstol Alborg från vår möbelhuskollektion.





BARON

BARON

Välplanerat skrivbord i utvald teak, ytbehandlat med plastlack. Baron ger en utmärkt skrivplats, en utmärkt förvaringsplats och är dessutom en både välgjord och prydlig möbel. Hurtsen har 4 lådor med mässingsgrepp — den översta är invändigt 32×52×5 cm medan de tre nedre är 12 cm djupa. Ni väljer hurtsen placerad till höger som på bilden eller till vänster. Mittlåda med lås — invändigt 54×55×5 cm. På sidan finns en bokhylla med flyttbar hyllskiva.

Skrivbord Baron är 74 cm högt med skiva 62×120 cm. Vikt 45 kg.

50090 i teak med hurts till höger (inkl. oms) 222.—
kronor

50091 i teak med hurts till vänster (inkl. oms) 222.—
kronor

Stol Mustang, se sidan 138.

NURMI

Trevligt läxbord i furu — en fin present till husets ungdomar. Nurmi är ett slitstarkt och trivsamt skrivbord med stadig och hållbar konstruktion. Underredet är tillverkat i kvistren furu, som laseras i naturfärg. Hurtsen rymmer tre lådor med invändigt mått 28×43×9 cm. Skivan har massiva kantlister och är belagd med blå linoleum. Titta på priset! **Skrivbord Nurmi** är 72 cm högt med skiva 61×100 cm. Vikt 23 kg. Stol Stella, se beskrivning på sidan 252.

50650 i furu (inkl. oms) endast kronor 99.—

TORE — läxbord

Vår otroligt populära Tore-serie, som beskrivs på sidorna 144 och 145 ger Er utomordentligt bra möjligheter till individuella utrymmen — Ni väljer exakt de enheter Ni behöver och får en perfekt kombination för Ert behov. Läxbord Tore är ett exempel på hur billig och bra lösning Tore-serien är. Här har vi valt hurts Tore 61 — universalhurtsen — med fem lådor. Förutom i rött kan Ni få Tore 61 (och även benpartiet förstås) i grå-, vit- eller grönlack. Även när det gäller skivor har Ni fler valmöjligheter än vad bilden här visar.

Hurts Tore 61 är 70 cm hög, 40 cm bred och 48 cm djup. Skivan som vi valt här är tillverkad av naturbonad bok, 62×125 cm.

50876/50900/50888 Läxbord Tore innehållande 1 st hurts Tore 61, 1 st arbetsskiva 62×125 cm i bok samt 1 st benparti. Komplet (inkl. oms) lackerat i rött endast kronor 132.—
Stol Ella, se sidan 132.

Lågpris trots inräknad oms.



NURMI





ARIEL, bord, hurts



Hurts ARIEL

ARIEL VÄRDE VÄN MED PARTA

Ett alldeles utmärkt matbord, med helrundade slitlister runt såväl skivan som den lätt uppfällbara klaffen. Genom att skivan förskjuts när klaffen fälls upp, blir bordet helt platt, även när klaffen är uppe. Tålig teak (polyretanbehandlad, se sidan 15). Ben av teakbetsad bok. Den lätt flyttbara, hjulförsedda hurtsen i teak med massiva kantomlimningar har 3 flyttlådor varav den översta med lås. De 2 övre lådorna har invändigt mått 52×37,5×9 cm och är fackindelade. Undre lådan inredd för hängmappar. En rymlig och rejäl hurts som även kan användas separat.

Bord Arie är 72 cm högt. Skivan 80×125 cm, klaff 80×40 cm. Monterbart. Vikt 27 kg.

46009 pris (inkl. oms) kronor **145.—**
Hurts **Arie** är 60 cm hög, 65,5 cm djup och 43 cm bred. Vikt 25 kg.

50055 pris (inkl. oms) kronor **165.—**
Stol Della, se sidan 135.

TIVED

Behöver Ni lådutrymmen i Ert skrivbord — då är modell Tived idealiskt med sina 9 rymliga lådor. Detta nya teakskrivbord är behandlat med kombilack och har stor och bra skiva. Det är förstas också fänerat på baksidan och kan därför ställas fritt i rummet. I mitten finns en låsbar låda med inv. mått 41,5×38×5 cm och de båda hurtsarna innehåller vardera 4 lådor med inv. mått 25×38×8 cm. Lådorna har grålackerade bottenar och naturvita lådsidor. Modell Tived har monterbara ben.

Skrivbord Tived är 72,5 cm högt, 110 cm brett och 50 cm djupt. Vikt 40 kg.

50855 pris (inkl. oms) i teak kronor **190.—**

Stol Terje, se beskrivning på sidan 137.



TIVED

LÄRA

Teakskiva, sarg och hurts fänerad i tålig teak och monterbara ben i teakbetsad rödbok. Hurtsen har 3 lådor med infrästa teakgrepp (invändigt mått 47,5×25×5,5 cm). Skivan är 110×60 cm och höjden 74 cm. Vikt 26 kg. Ett enkelt men trevligt hem- och läxskrivbord som till följd av rationell framställning kan levereras till mycket lågt pris. Hurtsen är flyttbar.

50545 pris (inkl. oms) kronor **142.—**

Stol Ake, se sidan 137.

Med ett hemskrivbord går läxarbetet som en dans.



LÄRA



KULI



NIKKA

OLYMPIA

Våra hurtsserier ger bra arbetskombinationer. Ni väljer enheterna individuellt — helt efter Ert behov. Från Olympiaserien i knivskuren furu (se sidan 147) visar vi här en arbetskombination om två hurtars Olympia L samt 1 skrivkiva Olympia S. Hela kombinationen — se beställningsnummer på sidan 147 — kostar (inkl. oms) endast kronor **246.—**

OLYMPIA



KULI skrivbord

Ett ungdomsskrivbord med vuxna mått. Form: arkitekt Karin Moberg. Kuli är sammansatt av de tre enheterna på bilden: **hurts** (som kan placeras till höger eller vänster), **bänkskiva** 125×60 cm och **benparti**. Hurtsen är 45 cm bred, 70 cm hög med sockel och 60 cm djup. 3 lådor med invändigt mått 38×44×12,5 cm. Materialet är naturbonad rödbok, lådorna är lackerade i blått liksom hurtsens baksida — Kuli kan alltså ställas fritt i rummet. Bänkskivan i Polyretanbehandlad (se sidan 15) bok med massiva kantomläggningar, placeras över hurtsen som på bilden eller också monteras den — med konsolbäck på hurtsens ena gavel om Ni vill ha en längre arbetskombination. Hurtsens överdel består av ett fack inom gavlarna, som baktill (30 cm) är försett med ett "tak", vilket självfallet ger bra extra avlastningsutrymme då bänkskivan är placerad på hurtsgaveln.

Arkitekt Karin Moberg har gjort en hel möbelserie som heter Kuli. Säng Kuli ser Ni på sidan 152 och klädskap Kuli kommer att finnas på våra möbelhus.

Skrivbord Kuli i naturbonad rödbok/blålack enligt ovan — hurts, bänkskiva och benparti.
50500/50501/50502 komplett (inkl. oms) endast kronor **198.—**



NIKKA

En önskemöbel för alla Er som tycker om teak och behöver goda utrymmen för avlastning och förvaring. Med Nikka kombinerar Ni lätt fram den skriv- eller arbetsmöbel som Ni behöver och får plats med. Och det till en angenämt låg kostnad. Teakytorna är behandlade med tålig plastlack, de olika enheterna har massiva kantomläggningar av teak.

Hurts Nikka 1 (ej på stora bilden) har 4 st lådor med invändigt mått 37×48,5×13 cm. 72,5 cm hög med sockel, 44 cm bred och 57 cm djup. Vikt 17 kg.

50605 i teak (inkl. oms) endast kronor **92.—**

Hurts Nikka 2 har 2 st lådor med mått som i Nikka 1 samt därunder en 27 cm djup låda med hållare för hängmappar.

50606 i teak (inkl. oms) endast kronor **89.—**

Benparti Nikka är 74,5 cm högt och avsett att skruvas fast under skivan.

50607 i teak (inkl. oms) endast kronor **26.—**

Arbetskiva Nikka erbjuds i två storlekar. 20 mm tjock. Vikt 7 respektive 9 kg.

50608 storlek 60×125 cm (inkl. oms) **54.—**

kronor

50609 storlek 60×150 cm (inkl. oms) **54.—**

kronor

66.—

Hurtsserie TORE - många

**X EXPRESSEN
PREMIERAD**
vid Eimå-utställningen 1966

VÖN VARU FAKTA

Hurts TORE 61

Mått: Utv. längd 40 cm, djup 48 cm, höjd 70 cm. 5 lådor med inv. mått 33x43 cm. Sammanlagd förvaringsyta 71 dm².

Material: Träfiberplatta på ram, lackerad med plastlack. Lådor av furufog. Lådbotten av träfiberplatta inv. lackerad med plastlack.

Materialbeskaffenhet: 2

Utförande: 2

Hårdighet: Översta ytan är hållbar mot vatten som avtorkas inom en halv timme.

Byggarbet: Möbelen kan byggas på i stället.

MOBEL-IKEA, Älmhult

2505.3

Följande omdömen kan förekomma:

Materialbeskaffenhet:

3 bedöms fylla högt ställda krav

2 bedöms fylla uppställda grundkrav

1 ingo krav uppställda

Utförande:

3 bedöms som omsorgsfullt i alla detaljer

2 bedöms fylla uppställda grundkrav

1 ingo krav uppställda

JÄMFÖR

För god förvaring fördras minst nedan angivna inv. hyll- eller lådmån:

	längd	Djup
	i cm	i cm
Servispåsar, glas	40	30
bestick	—	26
underkläder	45	30
linne	55	30
syskaker, symaskin	50	40
skrivpapper m. m.	24 resp. 48	33
noter och gr. skivor	—	33
blandad förvaring	55 resp. 45	—

Den otroligt populära Tore-serien tillhör de klassiska möblerna i IKEAs kollektion — år efter år har Tore toppat våra kunders önskelistor. Och undra på det! Se på de mycket, mycket låga priserna. Se hur Tore-serien har vuxit och utvecklats under årens lopp — den stora nyheten i år är förstuds det ovanligt läckra färgprogrammet på en del av enheterna. Se vad Ni — och alla andra — kan göra med Tore, hur lätt Ni planerar fram en idealisk kombination precis för Ert behov.

Hurts TORE 61

Universalthurtsen — den mest valda av Tore-seriens alla enheter. 70 cm hög, 40 cm bred och 48 cm djup. 5 zinkade lådor med invändigt mått 33x43x9 cm. Vikt 21 kg. Tore 61 erbjuds lackerad i grått, antikvitt, rött eller grönt.

50876 lackerad i grått eller vitt (inkl. oms) endast kronor

73.—

50876 lackerad i rött eller grönt (inkl. oms) endast kronor

75.—

I grålack som på bilden kostar Tore alltså inte mer än

73:—

Hurts Tore 62 har mått som Tore 61. 3 lådor nedtill och hyllutrymme med utdragsskiva. Vikt 16 kg.

50878 pris i grå eller vitlack (inkl. oms) kronor **83.—**
Utdragsskivorna på hurts Tore 62 och hurt Tore 63 kan flyttas i 2 höjdlägen — 56 cm resp. 68 cm från golvet.

Hurts Tore 63 har samma mått som Tore 61. Skåp nedtill med dörr, invändigt mått 46x36x35 cm. Hyllutrymme 24x35x46 cm med utdragsskiva. Vikt 16 kg.

50880 pris i grå- eller vitlack (inkl. oms) kronor **70.—**

Hurts Tore 64 har mått som Tore 61. Skåp med dörr, 1 fast och 1 flyttbar hylla. Vikt 18 kg.

50882 lackerad i grått eller vitt (inkl. oms) kronor **70.—**

50882 lackerad i grönt eller rött (inkl. oms) kronor **72.—**

Byrå Tore 66 är 70 cm hög, 80 cm bred och 48 cm djup. 4 lådor med invändigt mått 73x42,5x12,5 cm. Vikt 27 kg.

50884 pris i grå- eller vitlack (inkl. oms) kronor **113.—**

Skåp Tore 67 har mått som Tore 66. Två dörrar och en hylla i skåpet. Vikt 20 kg.

50886 pris i grå- eller vitlack (inkl. oms) kronor **90.—**

Bänkskiva Tore är 62 cm bred och belagd med grön linoleum.

50861 längd 125 cm, vikt 9 kg, kronor **40.—**

50864 längd 150 cm, vikt 11 kg, kronor **50.—**

50866 längd 175 cm, vikt 13 kg, kronor **59.—**

50869 längd 200 cm, vikt 15 kg, kronor **70.—**

Arbetskiva Tore av plastbehandlad lamellteak är 50 cm bred.

50860 längd 125 cm, vikt 7 kg, kronor **36.—**

50863 längd 150 cm, vikt 8 kg, kronor **45.—**

50865 längd 175 cm, vikt 10 kg, kronor **56.—**

50868 längd 200 cm, vikt 11 kg, kronor **67.—**

Skrivbordsskiva Tore av plastbehandlad, naturbonad bok. 62 cm bred.

50900 längd 125 cm (inkl. oms) kronor **42.—**

50901 längd 150 cm (inkl. oms) kronor **52.—**

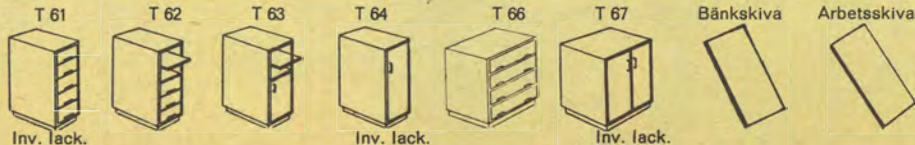

kombinationsmöjligheter

Materialet i Tore är prima snickerifuru och hårdfiberplattor. De olika hurts- och skåpenheterna har sockel nertill. Alla lådor har infrästa grepp i förstyckena och dörrarna är försedda med förnicklade handtag. Serien lackeras i följande färger (lägg märke till att det nya färgprogrammet är fördelat olika på enheterna, läs mer om detta i respektive beskrivning): 1) ljusgrått med en mörkare ton på dörrar och lådförstycket, 2) antikvitt, 3) grönlack och 4) rödlack. Grundfärgerna är svagt brutna i tonen för att lättare kunna anpassa till modern färgsättning i hemmet. Tore-seriens enheter kan samtliga användas utan bänkskiva. De har översida i samma lackerade utförande.

Benparti till Tore. Ni kan välja en hurts eller ett skåp Tore och till det en bänk- eller arbetskiva. Antingen fäster Ni då skivan på väggen eller väljer ett benparti, som är lätt att montera.

50888 pris i grå-, vit-, röd- eller grönlack (inkl. oms) kronor **15.—**
Bokhylla Tore BB är med sockel 70 cm hög, 80 cm bred och 27 cm djup. Vikt 12 kg. försedd med två flyttbara hyllor.

50890 pris i grå- eller vitlack (inkl. oms) kronor **61.—**
Toalettsektion Tore med beslag för upphängning. Skiva 48x100 cm med 2 lådor 43x26,5x5,5 cm och 1 djup flasklåda till höger, 43x26,5x23 cm. Vikt 13 kg.

50896 pris i vitlack (inkl. oms) kronor **82.—**
Nedanstående tre enheter i Tore-serien beskrivs även på sidan 152.

Skåp Tore HDL är 135 cm högt, 80 cm brett och 48 cm djupt. Vikt 49 kg. Inrett med 8 lådor t. v. — 5 st 9,5 cm djupa, 2 st 13 cm djupa och 1 st 29 cm djup längst ner. T. h. bakom dörren finns 1 hylla samt klädstång.

50898 pris i vit- eller grönlack (inkl. oms) kronor **212.—**

Skåp Tore HDD har mått som HDL. Inrett med 4 hyllor på vänster sida samt hylla för skor och klädstång på höger sida. Vikt 40 kg.

50892 pris i vit- eller grönlack (inkl. oms) kronor **169.—**

Hurts Tore HL har mått som HDL men är 40 cm bred. 9 st lådor med inv. mått 33x43 cm. De 5 översta är 9,5 cm djupa och de 4 nedersta 13 cm djupa. Vikt 30 kg.

50894 pris i vit- eller grönlack (inkl. oms) kronor **152.—**

Tre praktiska kombinationer, som visar vilka stora möjligheter TORE-serien ger Er:

Bild 1. Arbetsbord TORE

1 st hurts Tore 61, 1 st hurts Tore 64 samt 1 st arbetsskiva Tore 62x150 cm med linoleum.

Pris komplett för arbetsbordet lackerat i grönt eller rött (inkl. oms) endast kronor **197.—**

Stol Stella, se sidan 256. **Hylla Mer**, se sidan 146.

Bild 2. Toalettboardskombination TORE

1 st byrå Tore 66, 1 st skåp Tore 67 samt 1 st toalettsektion Tore.

Pris komplett för denna kombination i vitlack (inkl. oms) endast kronor **285.—**

Taburet Saba, se sidan 79. **Hylla Mer**, se sidan 146. **Spegel Bell**, se sidan 169. **Bordlampa Rytm**, se sidan 210.

Bild 3. Arbetskombination TORE

1 st hurts Tore 61, 2 st hurtsar Tore 64, 2 st bänkskivor Tore 50x125 cm i teak.

Pris komplett för denna kombination i röd- eller grönlack (inkl. oms) endast kronor **291.—**

Stol Ella med dyna Mike, se sidan 254. **Hylla Mer**, se sidan 146. **Bordlampa Pan**, se sidan 215.

På nästa sida finner Ni ännu en Tore-kombination till "paketpris" tillsammans med den trevliga Mer-hyllan.



Arbetsbord TORE



Toalettboardskombination TORE



Arbetskombination TORE

Benparti



T HDL



T HDD

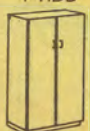

T HL



T BB



Toalettsektion

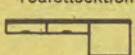



HYLLA
MER



"Ett paket" för hela familjen

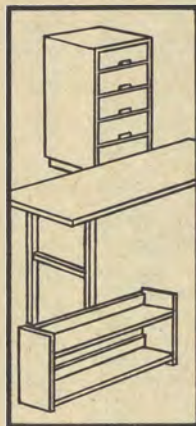

Den allra mest valda kombinationen från Tore-serien (som beskrivs på sidorna 144 och 145) är utan tvekan skriv- och läxbordet som Ni ser här på bilden till vänster: Hurts Tore 61 med 5 lådor, bänkskiva Tore 125×62 cm och benparti Tore. Den arbetskombinationen + den praktiska och trevliga vägghyllan Mer erbjuder vi Er till ett särskilt förmånligt "paketpris". Läs om hylla Mer härneda.

"Möbelpaketet" — hurts Tore 61 + bänkskiva i naturbonad bok + benparti + hylla Mer — kostar i följande färgalternativ:

- Komplett i vitlack (inkl. oms) endast kronor **159.—**
 - Komplett i röd- eller grönlack (inkl. oms) endast kronor **161.—**
- Beställningsnummer för hela kombinationen: **50876/50900/50888/38593.**

Hylla Mer är 19 cm djup, 80 cm lång och 40 cm hög. Den har två hyllor 17×77 cm, varav den ena är flyttbar. Vill man således öka hyllavståndet vänder man hyllan och den bakomliggande stagkanten så att hyllan kommer att ligga bara ett par centimeter från bokhyllans överkant. Det hela är gjort på någon minut tack vare en mycket enkel konstruktion med rampamuffar och metallskruvar. Mer är en hylla som Ni lätt bygger på i både höjd och sida. Ni väljer den lackerad i grönt, rött eller antikvitt.

38593 per styck (inkl. oms) endast kronor **34.—**
Safarifåtöljer Cikada, se sidan 76. **Bord Bombay**, se sidan 95. **Armatur Cosmo Light**, se sidan 209. **Stol Stella**, se sidan 252. **Arbetslampan Dali**, se sidan 212.



OLYMPIA

Bra möbler som växer med grabbarna

I pojkarnas rum kan det bli hårda tag. Där fordras grejor, som håller för stora påfrestningar. Men möblerna skall också vara praktiska och vettigt planerade. Även unga män i 10-årsåldern fordrar trivsel omkring sig. De vill ha arbetsbord för hobby- och läxarbeten. Och de måste ha förvarings- och avlastningsutrymmen precis som vuxna, rätt arbetsljus och — det är viktigt — sköna sängar. Ved tycker Ni om den här Interiören? Den snygga och stabila vånings-sängan av naturbonad bok är en favorit för både gammal och ung. Rejåla mått och utrustad med fast steg. Furu-möbelserien Olympia med plastlackad yta är en drömmöbel för pojkarna — och den inbjuder till ordning och reda. Se Olympia även på sidan 158.

I interiören finner Ni också:

Våningsäng Student, se sidan 154. **Arbetslampa Ricta**, se sidan 215. **Overkastfilter Sonor**, se sidan 182. **Stol Ulvö**, se sidan 139.

OLYMPIA

Knivskuren furu är materialet i Olympia, som formgivaren Gillis Lundgren gjort till en hela familjens förvaringsmöbel. Förutom enheterna på bilden finns ett benparti till Olympia. Enheterna är utvändigt behandlade med plastlack. Invändigt fanerade i furu — skåpprygg och lådbottnar vitlackerade.

Hurts Olympia L är 72 cm hög, 40 cm bred och 50 cm djup. Benhöjd 20,5 cm. 4 lådor varav den översta låsbar och de övriga försedda med kraftiga, massiva handtag. Vikt 22 kg.

37801 pris i furu (inkl. oms) kronor **108.—**

Byrå Olympia LL har mått och utförande som hurts L men är 60 cm bred. Vikt 29 kg.

37800 pris i furu (inkl. oms) kronor **124.—**

Skåp Olympia DD med två dörrar är 72 cm högt, 80 cm brett och 50 cm djupt. Invändigt en flyttbar hylla. Vikt 33 kg.

37802 pris i furu (inkl. oms) kronor **116.—**

Skrivskiva Olympia S kan placeras mellan valfria enheter i serien samt till benpartiet nedan. Skivmått 82x50 cm.

37805 pris i furu (inkl. oms) kronor **30.—**

Benparti Olympia SB har hel fyllning.

37806 pris i furu (inkl. oms) kronor **35.—**

Bokhylla Olympia B 1 placeras på skåpet. 81 cm hög, 80 cm bred och 28 cm djup. 2 fasta hyllor och 1 flyttbar. Står stadigt på underskåpets uppskjutande kantlister. Vikt 16 kg.

37803 pris i furu (inkl. oms) kronor **70.—**

Bokhylla Olympia B 2 för placering på byrån. Utförande som B 1 ovan men 60 cm bred. Vikt 12 kg.

37804 pris i furu (inkl. oms) kronor **62.—**



BONITA

Ett fräscht rum i vitt för unga fröken

En smått romantisk interiör som den Ni ser här, är precis vad flickorna allra helst vill ha. Den är gjord för ljuva dagdrömmar och skön avkoppling, men också — och det är viktigt — för effektivt läxarbete, för goda avlastnings- och förvaringsutrymmen och för umgänget med vännerna. Arkitekt Bengt Rudas antikvita serie Bonita står självfallet i centrum. Den innehåller många praktiska enheter. Bonita är gjord för dem, som har smått om utrymmet. Lackerad i antikvitt även inuti. Se hur litet Bonita kostar Er.

BONITA

Hurts Bonita är 73-cm hög, 38 cm bred och 39 cm djup och har 4 stycken lådor med invändigt mått 32×33×10 cm. Dekorativa lister i lådornas överkant tjänstgör som lådgrepp. Vikt 20 kg.

50124 pris (inkl. oms) endast kronor **90.—**
Skåp Bonita (längst till höger på bilden) är 73 cm högt, 65 cm brett och 39 cm djupt. Flyttbar hylla i skåpet som har 2 dörrar med profilerad list som bildar handtag. Vikt 22 kg.

50120 pris (inkl. oms) endast kronor **89.—**
Byrå Bonita har samma utseende och mått som skåpet ovan men istället för dörrar har byrån 4 lådor av samma typ som i hurtsen fast med invändigt mått 58×33×10 cm. Vikt 29 kg.

50121 pris (inkl. oms) endast kronor **98.—**
Toalettsektion Bonita är 73 cm hög, 72 cm bred och 38 cm djup. Placeras antingen mellan hurts byrå/skåp eller benparti (fristående) på kraftiga konsoler, som medföljer. Den uppfällbara skivan har spegel invändigt och rymligt förvaringsutrymme samt flaskfack. Vikt 16 kg. Se Bonita fristående på sidan 193.

50125 pris (inkl. oms) endast kronor **110.—**

Skrivskiva Bonita, 68×38 cm, hänges på hurts/byrå/skåp, eller benparti med kraftiga konsoler som medföljer. Vikt 6 kg. Levereras komplett med ett benparti.

50123 pris (inkl. oms) endast kronor **31.—**

Bokhylla Bonita är 73 cm hög, 65 cm bred och 21,5 cm djup med 1 styck flyttbar hylla. Kan stå direkt på golvet eller placeras på byrån eller skåpet. Vikt 10 kg.

50122 pris (inkl. oms) endast kronor **44.—**

Hyllor Para, beskrives endast här, är 2 st hyllor med rygg, lackerade i antikvitt eller i en vacker röd färg. Den ena har storlek 23×25 cm och den andra 25×50 cm. Båda 15 cm djupa. Lev. i satsen om 2 st. Vikt 5 kg.

38635 pris för sats Para om 2 st (inkl. oms) kr. **40.—**

I denna interiör finner Ni också: **Stol Ögla**, se sidan 252, **Fåtölj Polo**, se sidan 39, **Bord Recta II**, se sidan 95, **Fårskinn Raggi**, se sidan 243.



OLE PIRAT

Färgfest i barnkammaren

Har man plats då skall man inreda en liten barnkammare — det blir mindre besvär för mamma, roligare för barnen och mycket billigare än Ni vågar räkna med.

Säng Pirat är en trevlig juniorsäng i grålack med ben av naturbonad bok. Fot- och huvudstöd ingår i priset. Ni kan till Pirat också beställa långsgående stöbrädor som säljs i par. I barnkammaren ovan, där Pirat används som en kul soffa, har den ena långsidan plockats bort förstås. De små barnen känner sig säkra med stöbrädorna och sängkläderna ligger på plats.

Pirat är totalt 76×176 cm, gavelhöjden är 42 cm. Sängbotten av hårdfiberplatta. Vikt 18 kg.
55595 i grålack/naturbok (inkl. oms) kronor ... **69.—**

För två styck långsgående, grålackerade stöbrädor (best. nr 55597 tillkommer kronor 25.— inkl. oms.

Polyetermadrass, 7,5 cm tjock i specialstorlek för Pirat-sängen (best. nr 55596) kostar inkl. oms kronor 41.—

Bokhylla Leka. Naturbonad bok med blålackerad innerrygg och två rödlackerade, praktiska backar med rejäla handtag fram och bak. Arkitekt Karin Moberg är förmgivare till denna roliga och nyttiga förvaringsplats — en tålig och prydlig möbel. 76 cm hög, 76 cm bred och 32 cm djup. Vikt 15 kg. 2 Leka-hyllor på varandra — bilden — tar liten plats.
37595 per styck med 2 backar (inkl. oms) kr. **85.—**

Klädhängare Ole. Karin Mobergs skojiga klädhängare för barn är monterbar och lackerad i en varm, röd färg. I hallen för barnens ytterkläder eller som hår i sovrummet — det är inte svårt och inte tråkigt att själva hänga upp kläderna på Ole tycker barnen. Ordning och reda. Höjd 125 cm. Det översta "hålet" är 35 cm i diameter. Vikt 5 kg.
57420 i rödlack (inkl. oms) kronor **48.—**

Polyetertåg Tuffi är en storlekssak som alla barn tycker om. Helt i gluten skumplast och klätt med tvättbart, tryckt bomullstyg i glada färger. Blixtlås gör det bekvämt att ta av tyget. Tuffi finns som lok (best. nr 27800) eller personvagn (best. nr 27801). Storlek 22×49 cm.
Per styck (inkl. oms) endast kronor **34.—**

I barnkammaren ser Ni också

Taklampa **God** (sidan 211), sänglampa **Rar** (sidan 211) och arbetslampa **Studio** (sidan 215). Hylla **Fia** i rödlack (sidan 102) och hyllor **Para** i rödlack (sidan 148). **Barnsäng Gulliver** (sidan 151) och täcke **Nalle** (sidan 151). **Hurts Tore-61** i rödlack, **skrivskiva Tore** i bok och **stödben Tore** (sidan 144). Stol **Ogla** lackerad i svart (sidan 252) med dyna.

Gardin Kastor från vår utställningskollektion är en svart/vit rutig bomullsvara — samma som i armaturet **God** och **Rar**. Tät och smidig Non Iron behandlad vara. 90 cm bred.

18366 per meter i 90 cm bredd (inkl. oms) kr. **6.75**



JANA



ANNA

BONZO



BAMBINO

PEGGY

JANA

En rolig och nyttig idé — ett helt barnmöblemang i en platsparande, väl genomtänkt sats. Jana är tillverkad av naturbonad furu. Alla delarna har ett gediget, massivt utförande som tål den ömilda behandling man kan miss-tänka bli aktuell. Jana innehåller ett rymligt och bra skåp med två dörrar och inv. delat utrymme med 4 st hyllor och 2 st stora backar. Under skåpet förvarar Ni bordet som är 40 cm högt och har skiva 75×46 cm. Under bordet i sin tur finns en leklåda på hjul och i denna ligger 2 st pallar gjorda precis som bordet men med mindre mått förstås. Skåpet är 115 cm högt, 84 cm brett och 45 cm djupt. Leklådan är 60×43 cm och 30 cm hög. Pallarna är 28 cm höga med skiva 38×22 cm. Form: arkitekt Karin Moberg. **Barnmöbel Jana i furu innehållande 1 st skåp, 1 st bord, 1 st leklåda och 2 st pallar. Vikt 80 kg.**

57240 pris komplett för hel sats (inkl. oms) kronor 245.—

BAMBINO

Bambino är en barnstol, som är stadig och säker. När Bambino är uppfälld har Ni bekväm arbets-höjd och när kombistolen är ned-fälld och bildar stol och bord åter lillan utmärkt själv. Kulramar, bra mått i alla detaljer och hjul så att bordet och stolen med lillan kan flyttas utan besvär. Tillverkad av massiv bok.

Kombi-stolen Bambino är 93 cm hög uppfälld. Bredd 51 cm. När den är nedfälld är den med bordet 47×82 cm. Vikt 8 kg.

48080 lägrpris (inkl. oms) endast kr. 31.—

PEGGY

Det är arkitekt Karin Moberg, som format Peggystolen och sett till att den har de rätta måtten. Mjukheten i formen kommer från den varmböjda boken, som skickliga fackmän nästan behandlar efter behag. Med Peggy får Ni en matstol, som är lagom hög. Ni kan få Peggy i naturfärg eller lackerad i blått som på bilden.

Barnstol Peggy är 81 cm hög, 44 cm djup och 44 cm bred. Sitshöjd 56 cm. Vikt 6 kg.

48720 pris i naturfärg (inkl. oms) kronor 33.—

48722 pris i blålack (inkl. oms) kronor 36.—

ANNA

En ovanlig och pittoresk barnmöbel, som de små har långvarig glädje av. Det är en robust möbel tillverkad av bok, som i stolarna är hel-böjd. Bordet är 43 cm högt och med skiva 76×45 cm. Stolen är 38 cm hög, 40 cm bred, sitshöjd 23 cm och totalt djup 30 cm. Stolarna kan vändas upp och ned och då får man en sitshöjd om 15 cm. Lillan eller lillan kan växa med denna möbel. Levereras i komplett sats om bord och två stolar. Vikt 10 kg.

56680 pris komplett (inkl. oms) kronor 63.—

BONZO

Det är inte bara stort folk som vill ha färg på möblerna — Ni kan vara övertygade om att ungarna blir förtjusta i rödbetsade Bonzo, ett slitstarkt möblemang för barnkam-maren. Tillverkat i bok med varm-böjda förstärkningar på stolen. Bordet med skiva 56×71 cm är 58 cm högt. Stolen är 59 cm hög med sitshöjd 31 cm. Levereras i sats om bord och 2 stolar. Vikt 9 kg.

56730 komplett i naturfärg eller betsad i rött (inkl. oms) kronor 49.—



GULLIVER

GULLETT II

RASMUS

RASMUS som soffa

GULLIVER

Stabil, lätt monterbar barnsäng i naturbonad bok. Bådden är reglerbar från 15 till 65 cm över golvet. Gulliver är 80 cm hög, 60 cm bred och 119 cm lång. Vikt 15 kg.

55015 i naturbonad bok (inkl. oms) kronor **49.—**

Madrass till Gulliver, 55×115×4 cm. Klädd med vitt bomullsöverdrag.

27440 pris (inkl. oms) kronor **17.—**

Babysat Ringdans — i säng Gulliver. Varmt och trivsamt — ett specialgjort set med skärmskydd i matelassstickad polyeter. Knytband och piggt mönstrat bolstervar av 100 % bomull. Madrass 55×115×4 cm. Babykudde 30×55×5/2 cm.

27380 pris för komplett set (inkl. oms) endast kronor **45.—**

RASMUS

Formgivaren Gillis Lundgren tyckte att man gott skulle kunna använda en barnsäng även när de små vuxit ur den och fått en "riktig" säng — här är Rasmus. Den främre långsidan med pinnar kan genom en sinnrik konstruktion lyftas bort (men tror inte att ett litet barn kan göra det), varefter man placerar sängbotten i dess högsta läge, 40 cm från golvet, och så är soffan klar att använda. Rasmus är tillverkad av massiva delar av bok och lackerad helt i vitt. Bakre långsidan med slät fyllning medan kortsidorna och den främre långsidan består av dekorativa pinnar, placerade 7 cm från varandra.

Säng Rasmus är 83,5 cm hög totalt, 60 cm bred och 122 cm lång. Höjd till sängbotten (underläge) 25 cm och till överläge 40 cm. Monterbar. Vikt 21 kg. Bäddmått 55×118 cm.

55765 pris (inkl. oms) endast kronor **112.—**

27440 polyetermadrass till Rasmus, 55×115×4 cm, med vitt överdrag kostar (inkl. oms) kronor **17.—**

Täcke Nalle, för barnsängen, har stoppning av 0,5 kg Elaston. Storlek 100×120 cm. Trevligt mönstrat med huvudmotiv i blått eller rosa.

25541 per styck (inkl. oms) kronor **22: 50**

GULLETT II

Normerna för VDN-deklaration av barnsängar är ännu inte fastställda. Gullet II är en robust säng, konstruerad för att motsvara högsta VDN-norm. I avvaktan på att normerna blir klara har våra experter utarbetat en varudeklaration som i huvudsak ger samma upplysningar som den kommande VDN-etiketten. Denna deklaration bifogas leveransen av Gullet II och kommer självfallet att utbylas mot en VDN-etikett så snart detta låter sig göra.

Gullet II är lackerad helt i antikvitt. Sängbotten är höj- och sänkbar i tre lägen (19, 45 och 71 cm från golvet). Pinnarna på sängens långsidor har 7 cm mellanrum. Släta fyllningar på kortsidorna. En kraftig, lätt monterbar konstruktion. Form: Gillis Lundgren.

Barnsäng Gullet II är 84 cm hög, 119 cm lång och 61 cm bred. Vikt 17 kg.

55010 i vittlark (inkl. oms) kronor **63.—**

Madrass till Gullet II, 55×115×4 cm, av polyeter och med vitt bomullsöverdrag.

27440 pris (inkl. oms) kronor **17.—**

Babykudde med mjukskumgummi, 30×55 cm, med vitt överdrag.

27530 pris (inkl. oms) kronor **14.—**

Babyfilt Princess. En rolig nyhet med sagomotiv. En Tidstrandsfilt i utmärkt yllekvalitet. Storlek 80×110 cm. Färgen är rosa. (Se också filt Prins på denna sida).

25820 filt Princess i rosa (inkl. oms) kronor **16.—**

25815 filt Prins i blått (inkl. oms) kronor **16.—**

EN OMTÄNSAM MAMMA

fäster stor vikt vid valet av säng och sängutrustning för den lilla baby — ingen del är för obetydlig att ägna intresse, att planera ordentligt. Genom ett stort urval låter IKEA Er välja en personlig utrustning för baby. Och priserna är, som Ni ser, angenämt låga.

VYSS

Vyss har långa, inte alltför kupiga medar. Släta sidor och pinggavlar med pinnarna placerade på 6 cm avstånd från varandra.

Vagga Vyss är 69 cm hög, 67 cm bred med medar och 87 cm lång. Höjd till sängbotten 35 cm. Pinggavlarna är 34 cm höga och de släta sidorna 22 cm höga. Vikt 7 kg.

56380 pris (inkl. oms) endast kr **57.—**

Polyetermadrass till Vyss, 4 cm tjock, med vitt bolster (best. nr 27510) kr 13.— inkl. oms.

VYSS





Välplanerad, rymlig och prisbillig möbel för barnkammaren

TORE HDD, HDL och HL

Tore är en av IKEAs populäraste och mest användbara seriemöbler genom tiderna — alltid aktuell, lätt att placera, måttriktig och en fin representant för lågprislinjen. Läs mer om Tore på sidorna 144 och 145.

I anslutning till sidorna med vårt barn- och juniorprogram, större och roligare än någonsin, presenterar vi här Tore HDD, HDL och HL. Materialet i Tore är prima snickerifuru och hårdfiberplattor. Välj de här tre enheterna lackerade i antikvitt eller i grönt. Tänk på att Tore "växer" med barnen!

Skåp Tore HDD med två dörrar (t. v. på bilden) är 135 cm högt, 80 cm brett och 48 cm djupt. Vikt 40 kg.

Inrett med 4 hyllor i det vänstra utrymmet samt med klädstång och hylla för skor i det högra
50892 i vit- eller grönlack (inkl. oms) kr. **169.—**

Skåp Tore HDL har mått som HDD ovan. T. h. på bilden. Inrett med 8 lådor till vänster — 5 st 9,5 cm djupa, 2 st 13 cm djupa och 1 st 29 cm djup längst ner. Till höger bakom dörren finns 1 hylla samt klädstång.
50898 i vit- eller grönlack (inkl. oms) kr. **212.—**

Hurts Tore HL har mått som HDD men är 40 cm bred. 9 st lådor med invändigt mått 33x43 cm. De fem översta är 9,5 cm djupa och de 4 nedersta 13 cm djupa. Vikt 30 kg.
50894 i vit- eller grönlack (inkl. oms) kr. **152.—**

KULI

En modern konsument lägger praktiska synpunkter på sitt möbelköp, han tänker ekonomiskt, han vill att möblerna skall lätt kunna placeras om i ett annat sammanhang om så behövs och han vill att barnens möbler skall "växa" med dem. Det är med tanke på detta som arkitekt Karin Mobring ritat Kuli-sängen.

Kuli har större mått än vad som är vanligt för barn- och junior-sängar. Den är, tack vare de höga gavlarna, en trygg och hållbar säng också för små barn, då den öppna sidan vändes mot väggen, och den är gjord för att växa i. På dagarna (och sen barnen fått nya sängar) är Kuli en skojig och annorlunda sittsoffa för ungdomarnas rum, för kök och matvrå eller för gillestugan. Materialet i Kuli är massiv, naturbonad bok och blålackerade fyllningar. Sängbotten är perforerad hårdfiberplatta. Monterbar konstruktion.

Säng Kuli är totalt 74x183 cm och 67 cm hög. Vikt 30 kg. Kan placeras fritt i rummet.

55320 i bok/blålack (inkl. oms) kronor **193.—**

Specialmadrass av polyeter (best. nr 27473) till Kuli, 7,5 cm tjock, kostar med bolster inkl. oms kr. **47.—**

KULI som säng



KULI som soffa



VIKING
hopfälld

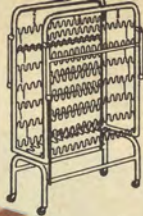

VIKING-68

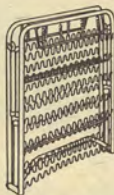

TURIST

TURIST
hopfälld



DERBY

VIKING-68

Den utrymmessparande, vikbara sängen har många tusen funnit vara en idealisk, lättarbetad lösning. Sängkläderna får bra plats i den hopfällda sängen. Den draperihylla/gavel, som Viking tidigare var utrustad med har i år slopats därför att vi vill ge Er fria händer att göra en "påse" till Viking — ett konfektionerat skydd för den hopfällda sängen med sängkläder. Tänk gärna på den idén! Viking har en kraftig stålkonstruktion och nästan outslitliga nosagresärer. Självfallet är Viking helt säker i alla avseenden.

Vikbädd Viking-68 är 112 cm hög hopfälld och har bäddmätt 80×190 cm. Utfälld är sängen 193,5 cm totalt. Vikt 20 kg.

56351 pris (inkl. oms) endast kronor **62.—**
Polyetermadrass (best. nr 27597), 5 cm tjock, passande till säng Viking-68, med kraftigt blixtlåsforsett överdrag kostar (inkl. oms) endast kronor **49.—**.

Filt Fingal i orange eller blått — endast kronor **22:50**. Best. nr. 24505.

TURIST

Turist är tillverkad av kraftiga stålrör, brännlackerade i en slagfast färg. Sängbotten i detta välkända fabrikat består av 16 st original nosagresärer, helt gnisselfria. Golvet skyddas av plastfötter. Nedfällbara madrass- och kuddbågar. Bäddmätt 80×190 cm. Höjd utan madrass 40 cm. Storlek hopvikt 80×90×14 cm. Vikt 11,5 kg. Rekommenderas. 56230 Modell Turist I

pris (inkl. oms) kr. **49.—**

Modell Turist II, som ovan men i enklare utförande.

56231 pris (inkl. oms) kronor **43.—**

För modell Turist rekommenderar vi en 5 cm tjock Polyetermadrass (best. nr 27597) som kostar inkl. oms

kronor **49.—**



MATADOR

DERBY

En dubbelottoman i särklass som är den bästa lösningen för många. Lättstädad, lättskött och liggriktig med kraftiga original nosagresärer i bäddarna kopplade i de kraftiga 32 mm stålråmarna med gnisselfria beslag. Lackerad helt i slagfast grön lack med uppfällbara pölstöd på båda sidor. Ramarna är förstärkta med rörstag. Underbädden på hjul är lätt att rulla fram och fallis upp i jämnhöjd med överbädden. Se lägprisett!

Dubbelottoman Derby är 42 cm hög. Överbäddens bäddmätt 80×193 cm och underbäddens 80×192 cm. Total längd 200 cm. Vikt 32 kg.

54735 pris komplett (inkl. oms) kr. ... **123.—**

Sencello Polyetermadrass med kraftigt, avtagbart bolster kostar i storlek 80×193×7,5 cm (best. nr 27603) endast kronor **63.—**

MATADOR

Matador är en utomordentligt praktisk möbel till glädje för alla, som har smått om utrymme. Det är ett sängskåp av bra kvalitet tillverkat helt i matt teak. Kraftig stålrörsbädd med outslitliga sicksackresärer. Bädden förvaras färdig i skåpet — bara att fälla ut och använda. Skåpet är invändigt helt lackerat.

Sängskåp Matador är 110 cm högt, 85 cm brett och 46 cm djupt. Bäddmätt 73×190 cm. Vikt 42 kg.

55420 pris i teak (inkl. oms) endast kronor **218.—**

En våningssäng betyder sparad plats – den är bekväm och trevlig!

VANDA

Vanda är en stadig våningssäng med sängsidor av naturbonad furu och ben av naturbonad björk. Ni sparar plats i stugan eller i ungdomarnas rum med denna ljusa, luftiga våningssäng och Ni sparar pengar på att välja Vanda. Bäddarna är försedda med hållbara sicksackbottnar. Totala höjden är 123 cm och avståndet mellan sängarna 80 cm. Storlek 76×190 cm. Vikt 33 kg.

56306 pris komplett (inkl. oms) kronor **155.—**

Madrass lämplig för Vanda är **Sencello Polyeter** (se sid. 161) i storlek 75×190×5 cm.

Pris per styck (inkl. oms) kr. 46:—.

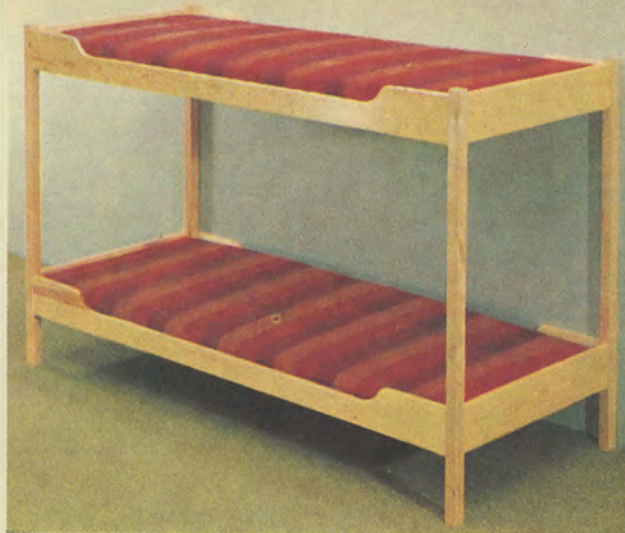

VANDA



FINN

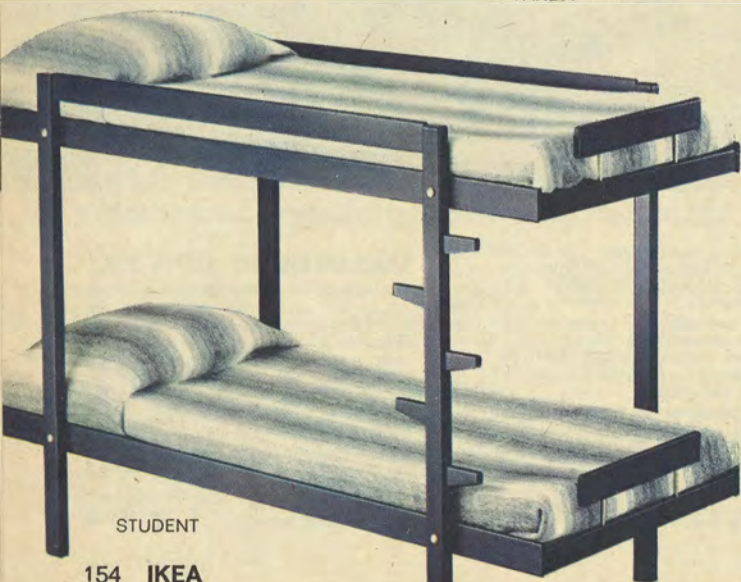

STUDENT

154 IKEA

STUDENT

Arkitekt Bengt Rudas snygga modell Student är tillverkad i bok, bonad i naturfärg eller blåbetsad. Stadig och hållbar konstruktion. Bäddmåtten är hela 80×190 cm och bäddunderlaget i båda sängarna hårdfiber på ribbotten. 4 lösa polstöd och skyddsbräda. En av bendelarna är utformad som steg och kan placeras valfritt till vänster eller höger. Total höjd 133 cm, bredd 90 cm och längd 196 cm. Bäddavstånd 77 cm. Vikt 50 kg.

56000 pris i valfri träfärg enl. ovan (inkl. oms) kronor **198.—**

För Student-sängen föreslår vi ett par Polyetermadrasser, 80×193 cm. Tjockleken bör vara minst 7,5 cm. Se mer om dessa madrasser på sid. 161.

FINN

Lätt och bekvämt kan Ni placera en våningssäng Finn till två lika höga sängar — en praktisk lösning på ett för många väsentligt inredningsproblem. Alla vill förstås kunna variera möbleringen i takt med vad utrymmet tillåter. Finn är lackerad i antikvit. Bäddarna har fjädrande sicksackresårer. Hörnen med kraftiga vinkelbeslag av metall, på vilka benstolparna är stadigt fästa. Bäddmatt i seniorstorleken 80×195 cm. Modell FINN kan erhållas med en långsgående skyddsbräda, som håller sängkläderna på plats. Monterbar konstruktion.

Våningssäng Finn Senior är 160 cm hög. Längd 200 cm och bredd 85 cm. Vikt 40 kg.

54870 pris (inkl. oms) kronor **235.—**

För vitlackerad skyddsbräda (Best. nr 54871) tillkommer kr 17.—.

Enkelsäng Finn Senior — snygg och praktisk. 54874 pris (inkl. oms) kronor **122.—**

Våningssäng Finn Junior har utförande som ovan men bäddmatt 65×165 cm. Höjd 131 cm och längd 169 cm. Vikt 30 kg.

54872 pris (inkl. oms) kronor **190.—**

För vitlackerad skyddsbräda (Best. nr 54873) tillkommer kr 16.—.

Enkelsäng Finn Junior — rejäl ungdomssäng. 54875 pris (inkl. oms) kronor **98.—**

Specialmadrass av polyeter för säng Finn Junior, storlek 65×160×5 cm (best. nr 27430) pris per styck inkl. oms kr 32.—.



PONTUS

En av de avgjorda favoriterna i IKEAs stora sortiment av praktiska och snygga dagbäddar. Pontus har en trivsamt form, kraftig konstruktion och ger med sina olika alternativ i storlekar och sängbottnar möjlighet till ett individuellt, perfekt sängval.

Nosagresårer eller hårdfiber — det är de alternativ på sängbotten som Ni har i Pontus.

Komplettera Er Pontus-säng med en Sencello Polyetermadrass (se sidan 157 och 161) och Ni har en utomordentligt skön bädd — så gott som outslitlig. Sängsidor och gavlar i ek eller teak. Stadiga, monterbara ben i teakbetsad bok eller massiv ek. Huvudgaveln är 58 cm hög och fotgaveln 44 cm hög.

Säng Pontus har bäddhöjd 42 cm. Vikt 25 kg.

55642 storlek 85×200 cm (bäddmått 80×195 cm) med nosagresårer och madrasskydd. Ljus ek eller teak (inkl. oms) kr. **121.—**

55640 storlek 85×200 cm (bäddmått 80×195 cm) med hårdfiberbotten. Ljus ek eller teak (inkl. oms) kronor **119.—**

55646 storlek 95×200 cm (bäddmått 90×195 cm) med hårdfiberbotten. Ljus ek eller teak (inkl. oms) kronor **130.—**

55651 storlek 95×215 cm (bäddmått 90×210 cm) med hårdfiberbotten. Ljus ek eller teak (inkl. oms) kronor **155.—**

Madrass Sencello Polyeter Superb i specialstorlek, 90×210×10 cm, till Pontus 95×215 cm. Se sidan 157 om utförandet.

27694 pris med bolster (inkl. oms) kronor **115.—**

PIXBO

En finsk originalmöbel för en ung, chosofri möblering — uppmärksammad av många moderna inredningsexperter, som tänker nytt. Pixbo erbjuds lackerad i antikvit och — som en nyhet för året — i en härlig, grön färg.

Ni använder Pixbo som enkelsäng/dagbädd men genom ett enkelt handgrepp kan Ni bredda den till 150 cm, till en rymlig dubbelsäng. "Undersängens" ribbor är flätade in i dagbäddens. Pixbo har en stabil konstruktion med monterbara ben — priset är mycket lågt.

Säng Pixbo är totalt 195 cm lång och hopdragen 83 cm bred. Bäddmått 190×80/150 cm. Vikt 34 kg.

55600 i antikvit eller grönt (inkl. oms) kronor **132.—**

Dagbäddsmadrasser Pixbo är en specialsydd inredning, klädd i det vackra tyget Trädgård — blått eller orange. I den hopskjutna sängen ligger en 7,5 cm tjock polyetermadrass 80×190 cm. Som ryggkudde användes en dubbelvikt, specialgjord madrass, som är 70×190×7,5 cm. När man drar ut Pixbo-sängen fälls denna hopvikta madrass/ryggkudde ned och Ni har en bekväm sängbotten i grand-lit format 150×190 cm.

27497 madrasser enligt ovan i blått eller orange (inkl. oms) endast kronor **146.—**

PIXBO i vitlack



PONTUS
80×195 cm
hårdfiber-
botten

119:—

PIXBO vit- eller grönlackerad — med specialmadrass



PIXBO i grönlack

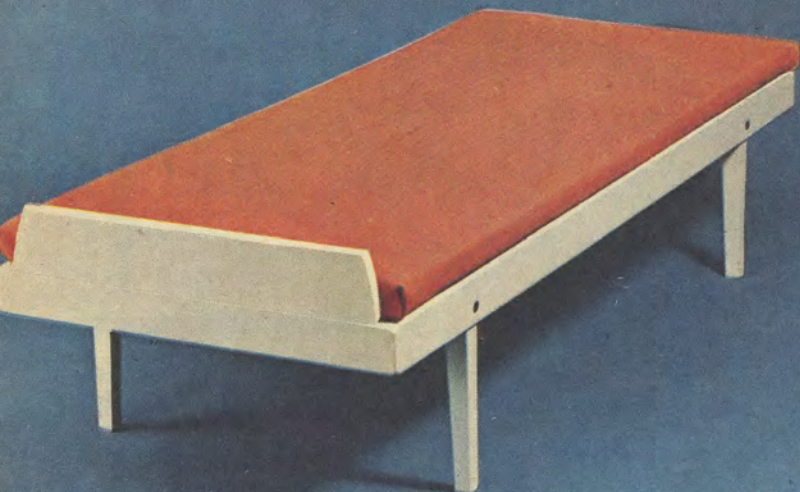

TAPTO

TAPTO

Tapto är en enkel säng men har trivsamt form och bra hållbarhet. Det är en av våra mest sålda sängar på utställningarna och genom IKEA-katalogen. En stadig konstruktion — ett utmärkt förslag för uthyrningsrummet.

Original nosagresärer med gnisselfri fastsättning. Kraftigt sängram lackerad i vitt. Stålrörsförstärkning. Fotstöd och ben i samma färg som ramen.

Säng Tapto med bäddmätt 80×192 cm och bäddhöjd 40 cm. Vikt 16 kg.

56121 i vitlack (inkl. oms) kronor 67.—

Överkast Mazurka beskrivs endast här. Enfärgat omstoppsöverkast i rejäl 100 % bomullskvalitet. Moderna, lättplacerade färger i orange, blått eller grönt. Storlek 150×250 cm.

25415 i valfri färg enligt ovan (inkl. oms) kronor 39.—

FREGATT

Kraftiga bäddramar med original nosagresärer och gnisselfri fastsättning. Ramarna är förstärkta med tvärgående stålrör och liksom ben och polstöd lackerade i slagtålig matt grålack. Underbädden har infällbara ben och skjutes lätt under överbädden. Överbädd med monterbara ben och bäddmätt 80×190 cm. Underbäddens mått 80×185 cm. Höjd 40 cm. Totalvikt 31 kg.

54920 lågpris från IKEA (inkl. oms) endast kronor 132.—

27436 Sencello Polyetermadrass för underbädd Fregatt i storlek 80×180 cm och 5 cm tjock. Pris (inkl. oms) kronor 46.—



FREGATT

TYLÖ-68/sänglådor PIPPI

Säng Tylö-68 har — till skillnad från tidigare utförande — hårdfiberbotten. Kraftigt sängram i prima furu med förstärkningar. Helt lackerad i grå färg. Bäddmätt 80×192 cm. Höjd 40 cm. Monterbar. Vikt 17 kg.

56241 i grålack (inkl. oms) endast kronor 64.—

Madrass av polyeter, i storlek 80×193 ×7,5 cm, med kraftigt bolster försett, med blixtlås. (Best. nr 27603.) Se beskrivning på sidan 161. Pris (inkl. oms) kr 63.—

Sänglåda Pippi har ritats för att passa till Tylö-68 men kan användas i många andra sammanhang. Pippi säng- och lek-låda är lackerad helt i blått. Den är snedställd och baktill försedd med 2 hjul. Mått 58×58 cm och höjd 28 cm. Vikt 8 kg.

55590 per styck (inkl. oms) kr 53.—

Kombination Tylö-68/lådor Pippi om säng och 3 st. Pippi-lådor.

Pris (inkl. oms) endast kr. 215.—

Överkast Pello beskrivs endast här. Skrynkelhärdig kvalitet av 50 % bomullsgarn och 50 % högkrusig rayon. Storlek 150×250 cm. Finns i rött, blått, orange eller svart/vitt.

25745 per styck (inkl. oms) endast kronor 37.—

TYLÖ/PIPPI





SUNNE 68

Smakfull och lättplacerad säng i teak med massiva "pinnar" i gavelfyllningen. Kraftig träram med teakfanerade, 10 cm höga sängsidor och monterbar konstruktion. Sunne 68 har — till skillnad från tidigare utförande — botten av perforerad hårdfiberplatta. Huvudgaveln är 75 cm hög med ben och fotgaveln 65 cm, sängen kan placeras fritt i rummet. Form: Gillis Lundgren. Vi föreslår en Sencello skumgummi- eller polyetermadrass till Sunne. Se denna sida, sidan 160, 161 och 163.

Sing Sunne 68 med bäddmått 85×195 cm. Hårdfilerbotten. Vikt 28 kg.

5612 i teak (inkl. oms) kronor .. **190.—**

Singhylla Ture, se sidan 190. **Täcke Op**, se sidan 185.

ROSVIK

Ni lägger förstås genast märke till de mjukt svängda gavlarna med knoppar. Rosvik uppskattas av alla med sinne för god skandinavisk form och av alla som vill ha en riktigt skön säng. Sängbotten av perforerad plywoodplatta med bäddmått 90×195 cm. Huvudgaveln är 82 cm hög med ben och fotgaveln 69 cm. Total bredd 96,5 cm. Total längd 203 cm. Vikt 29 kg. Gavlarna är monterbara.

55830 pris i antikvitt (inkl. oms) kronor **205.—**

Läs om madrass Sencello Polyeter på sidan 161.

Täcke Op, se sidan 185.

SUNNE 68

ROSVIK



Mjukare Polyetermadrass

SENCELLO SUPERB POLYETER

Efter årslångt forsknings- och experimentarbete har man nu lyckats framställa en ny polyeterkvalitet som förenar tidigare goda egenskaper med betydligt större mjukhet. Den nya madrassen tillverkas i 10 cm tjocklek och är i första hand avsedd för sängar med fast botten. Med **Sencello Superb Polyeter** får Ni väsentliga komfortkrav tillgodosedda. Madrassen har god ytmjukhet på plan, fast botten. Vakna pigg och utvilad på morgonen tack vare en ännu bättre madrass, dammfri och hygienisk, som heter **Sencello Superb Polyeter**.

SENCELLO SUPERB POLYETER

- tillverkas med volymvikt 35 kg/m³
- är dammfri och hygienisk
- är en perfekt madrass för allergiskt känsliga och för Er, som har ryggbesvär
- har ännu bättre testvärden än vanlig polyeter när det gäller upprepede sammanpressningar och värmeprov
- är betydligt mjukare
- har krympt överdrag av 100 % bomull, som tål massor av tvättar. Laminerat för ständigt god passform. Blixtlås. Romantiskt bolster "Rosranka", design Ulla Boren
- ligg skönare, sov bättre och vakna utvilad på nya Sencello Superb Polyetermadrass

PRISLISTA för Sencello Superb Polyeter — med krympt bolster i blå färg av 100 % bomull. Laminerat. Wäveribolagets tillverkning.

Storlek	Best.nr	Pris
80×193×10 cm	27691	92.—
85×193×10 cm	27692	97.—
90×193×10 cm	27693	104.—



LETTEX-

Detta är Letex-botten

- Gummibanden är flätade in i varandra. På mitten, där belastningen är störst, är banden tätast. 52 mm breda band, 11 på tvären och 4 på längden.
- Genom att banden är fästa i ramen med sinnrika, patenterade beslag kan de spännas individuellt för personlig liggkomfort. Gnisselfri fastsättning.
- Letex-bandet har en otrolig slitstyrka. Draghållfastheten är 200 kg per cm² och brotttöjningen 500 %. Aldrigsskyddade.

FELIX

Den nya, antikvita Letexsängen i vår kollektion heter Felix, den är en mycket tilltalande möbel för en öppen, modern miljö. Felix har en kraftig, vitlackerad sängram, monterbara gavlar och ben. Huvudgaveln är 67 cm hög och fotgaveln 57 cm. De spetsade benen är litet högre än normalt — bäddhöjden 39 cm utan madrass gör modell Felix till ett bra val också för äldre personer. Den mjukfjädrande, komfortabla gummibandsbotten ger Er ett bäddmätt om 80×195 cm. Den totala bredden är 85 cm och längden 200 cm.

Säng Felix väger 24 kg. Lågrpris från IKEA.
54850 i vitlack (inkl. oms) endast kronor **145.—**

FELIX



VÄRMLAND

VÄRMLAND — form: Arkitekt Erik Wörts

Frågan är, om inte det bästa med IKEAs vackra och lediga furulinje är de möjligheter till smakfull och spännande färgsättning den ger. Se bara på den mysiga sovruminteriören med säng Värmland — den varma, orangeröda färgen är perfekt till furumöblerna. Ni har alla möjligheter att lyckas bra med den viktiga färgsättningen om också Ni väljer furu. Investera i trivsel, satsa på furu — IKEAs furulinje är också en lågprislinje.

Säng Värmland är totalt 96×201 cm och har bäddmätt 90×195 cm. Huvud- och fotgavlarna i massiv furu är 77 respektive 65 cm höga. Bäddhöjd utan madrass 36 cm. Sängbotten av träfiberplatta. Vikt 28 kg.

56395 i furu natur (inkl. oms) endast kronor **178.—**
Lämplig madrass för denna sängbotten är exem-

pelvis en 10 cm tjock Sencello Superb Polyeter — läs mer om denna på sidan 157.

Skåpbokhyllmöbel Olympia i naturbonad, knivskuren furu beskrivs på sidan 147. Med Olympia har Ni de rätta möjligheterna till en individuell kombination i sovrummet. Ni gör lätt ett trevligt toalettbord för att nämna en av många möjligheter.

Nattbord Värmland, se sidan 190. Taburet Arsta, se sidan 79. Stol Fredrika, se sidan 136.

Bordlampa Alster från vår utställningskollektion har fot av naturbonad furu och orange, slätspänd skärm. Skärmens höjd är 28 cm, diametern 33 cm. Total höjd 67 cm. Vikt 2 kg.

00075/00076 pris komplett (inkl. oms) kronor **77.—**

Sänglampa Bäck i samma material som Alster. 00351 pris komplett (inkl. oms) kr. **31.—**



gummibandsbotten för personlig komfort



DETALJBILD VESTAL
med grönlackerad gavel. Bilden visar hur gummibandet är fästade i den kraftiga ramen.

VESTAL

Vestal i vitlack eller — nyhet — i grönlack (se detaljbilden) är en komfortsäng med svarvade och monterbara gavelpartier, som skjuter ovanför bäddramen 15 mm för att madrassen skall ligga perfekt. Stålrör förstärkt bäddram, 80×195 cm, med hög hållfasthet. Med sina tre olika sängbotten-alternativ ger Vestal möjlighet till exakt individuell komfort för Er. Ni väljer den botten som passar Er allra bäst — gummibands-, sicksack- eller hårdfiberbotten. Gummiband-Letex för Er som vill ligga mjukt och utnyttja fördelarna med att kunna spänna banden efter behag, sicksackbotten för Er som funderar på ett mer spänstigt underlag och perforerad hårdfiberbotten för Er, som vill ha en stum botten med tjock madrass.

Säng Vestal, en original IKEA-design, har bäddhöjd utan madrass 36 cm. Huvudgaveln är 67 cm hög och fotgaveln 54 cm. Total längd 200 cm. Bäddmått 80×193 cm. Vikt 22 kg.

56331 pris med Letex gummibandsbotten (inkl. oms) kronor	142.—
56333 pris med sicksackbotten (inkl. oms) kr	124.—
56335 pris med hårdfiberbotten (inkl. oms) kr	118.—

OBS! Ange noga på ordern om Ni vill ha Vestal i vit- eller grönlack.

LETEX CAPRILE

Formgivare till den här tilltalande sängen är Gillis Lundgren och han har självfallet valt Letexbotten för att den individuella komforten skall vara den bästa. Den kraftiga, stålrör förstärkta ramen har teakfänerade sidor och gavlarna och benen är av teak. Sidorna går upp över ramen 15 mm för att madrassen skall ligga rätt. Sängen är vid huvudgaveln 51 cm hög och vid fotgaveln 40 cm hög. Vinkelformade ben, lätta att montera. Bäddmått 85×193 cm. Total längd 195 cm. Letex Caprile är prisförmånlig och mycket omtyckt.

Säng Letex Caprile med bäddhöjd 35 cm utan madrass. Vikt 22 kg.

55350 pris (inkl. oms) kronor	134.—
------------------------------------	--------------

Filt Canasta, se sidan 181.

LETEX SPECIAL

Trots ett hållbart och konstruktivt riktigt utförande och trots den utmärkta botten kostar Letex Special inte mer än 95.— kronor inkl. oms. Kraftig sängram med två rörstag och stadiga, monterbara ben. Lackerad i matt grålack. Höjd 39 cm, bredd totalt 82 cm och längd 195 cm. Bäddmått 80×190 cm. Vikt 16 kg.

55351 pris (inkl. oms) endast kr.	95.—
-----------------------------------	-------------

Pölstöd för denna säng (best. nr 55352) kronor 6.50 per styck.

Omstoppsöverkast Mina i kraftig bomullskvalitet med rayon har trevligt, längsrandat mönster och finns i färgerna blått, orange, rött, gult, turkos eller grönt. Storlek 150×250 cm.

25465 pris i valfri färg enl. ovan (inkl. oms) kronor	42.—
---	-------------

Mina finns även som metervara i 150 cm bredd och i samma färger som ovan.

25466 pris per meter (inkl. oms) kr.	17.50
--------------------------------------	--------------

VESTAL

LETEX CAPRILE

LETEX SPECIAL

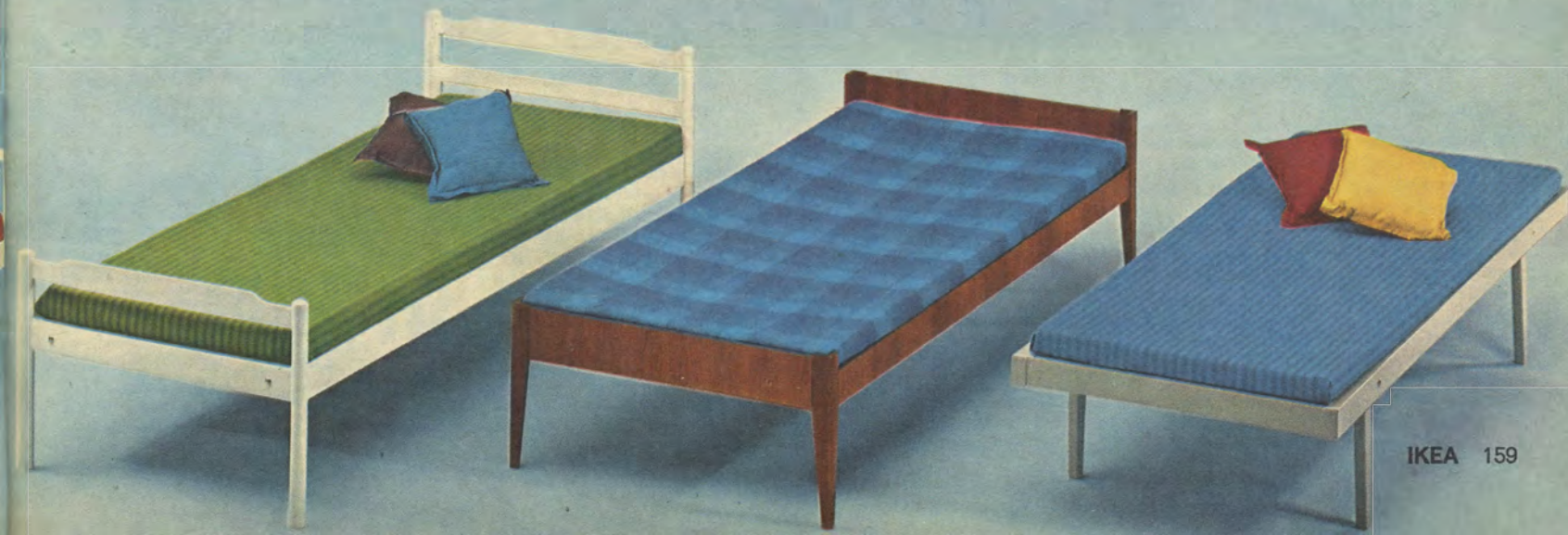



LYAN

LYAN

Får vi föreslå Lyan för Ert sovrum? Det är en luftig och vacker möbel med moderna och praktiska enheter, lackerade i antikvitt. Lyan ger Er ett ljust sovrum, en bekväm och ungdomlig möblering i takt med tiden. Den är ett bra val också när man tänker på vad den kostar.

Säng Lyan med 67 cm hög huvudgavel och 60 cm hög fotgavel har sängbotten av hårdfiberplatta. Bäddmått 92x195 cm. Gavlarna och de runda benen är monterbara. Vikt 24 kg.

55390 i antikvitt (inkl. oms) kronor **148.—**
För Lyan rekommenderar vi Polyetermadrass, som Ni läser mer om på detta uppslag.

Natthyllan Pärlan beskrivs endast här. Form: arkitekt Bengt Ruda. En praktisk och precis lagom stor hylla för

väggen, lätt att hänga upp. 43 cm bred och 22 cm hög. 27,5 cm djup. Vikt 2 kg.

38660 i antikvitt (inkl. oms) kronor **25.—**

Toalettbord Lyan beskrivs endast här. Bakom skjutdörr och den skjutbara spegeln finns en praktisk inredning med 2 hyllor på varje sida. Formgivare är arkitekt Bengt Ruda. Toalettbordets skiva är 70x27,5 cm. Höjd 51 cm totalt, bredd 74 cm och djup 41 cm. Vikt 12 kg. Levereras med skruvar för upphängningen.

41170 i antikvitt (inkl. oms) kronor **126.—**
Hel möbel Lyan om 2 st sängar enligt ovan, 2 st natthyllor Pärlan och 1 st toalettbord Lyan. Se beställningsnummer ovan.

Komplett i antikvitt (inkl. oms) kronor **470.—**
Toalettstol Julia, se sidan 78. Bordlampa **Snäll** och lampett **Rar**, se sidorna 214 och 211.

160 IKEA

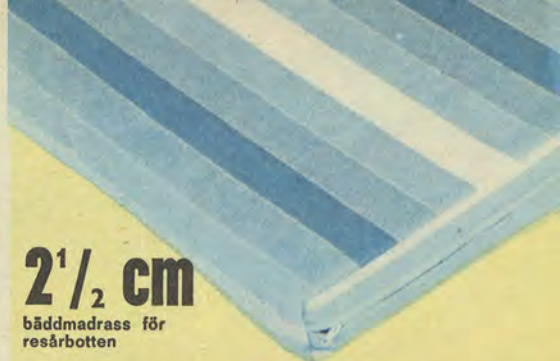

2 1/2 cm
bäddmadrass för
resårbottnen

SENCELLO

FÖR DEN MODERNA HUSMODERN är valet av madrass lätt. Sencello Polyeter betyder lättbäddade sängar och ett lättskött material. Sencello Polyeter är ljuvligt rent, dammfritt och hygieniskt. Det avtagbara överdraget tål massor av tvättar som kulörttvätt.

Sencello Polyetermadrasser finns i fyra olika tjocklekar för att Ni skall få den rätta kombinationen mellan sängbotten och madrassstjocklek. Dessutom kan Ni välja den specialmjuka madrassen Sencello Superb — läs mer om den på sidan 157.

SENCELLO

POLYETER

EN GARANTIMADRASS FRÅN

SENCELLO

KVALITETSDEKLARATION

Material: Polyeter
Volymvikt: 35 kg per m³
Madrassvar: 100 % bomull
Krympning: 2 % på bredd
och längd
Tvättmetod: Kulörttvätt 60°C
Skötselråd: Luftas, borsta
eller dammsug överdraget
För val av rätt madrassstjocklek till olika sängbottnar — se bifogade hängetikett.



5 cm

för resårbottnen och mjukfjädrande underlag

7 1/2 cm

för hårdfjädrande botten

12 cm

för fast botten

POLYETER - för bättre sömn och vila

SENCELLO POLYETER

- är dammfritt och hygieniskt
- är en perfekt madrass för allergiskt känsliga och för ömtåliga ryggar
- har beständighet samt isolerar mot kyla och värme
- tål att tvättas och köras genom vridmaskin

SENCELLO KVALITET A

är en polyetermadrass i toppklass, tillverkad med volymvikt 35 kg per m³. Den är svensktillverkad under hård laboratoriekontroll och med garanti för att inga tyngande fyllnadsmedel har använts. Ni får en bekväm madrass, som håller längre. Normerna är ännu inte klara för varudeklaration av polyetermadrasser. Så snart detta är klart, hösten 1967 enligt beräkning, kommer Sencello Polyeter Kval. A att förses med VDN-varufakta. Långtester och värmeprov bevisar att Sencello Polyeter-madrasser överträffar alla ställda förväntningar. Efter mer än 4 miljoner sammanpressningar fanns t. ex. ingen märkbar skillnad i varken tjocklek eller bärighet.

PRISLISTA

Sencello Polyetermadrass kvalitet A, klädd med specialkryptat bolster i 100 % bomull blått randigt ton-i-ton med blixtlås. Omsättnings-skatt 11,11 % är inräknad i priserna.

Storlek	Tjocklek			
	2 1/2 cm	5 cm	7 1/2 cm	12 cm
70×185 cm		27595 43.—		
		27596 46.—	27602 59.—	27609 77.—
80×193 cm		27597 49.—	27603 63.—	27610 83.—
		27590 36.—	27598 52.—	27604 67.—
85×193 cm		27591 38.—	27599 56.—	27605 71.—
				27611 88.—
90×193 cm				27612 93.—

Prismall för specialstorlekar, Sencello Polyeter, kvalitet A. Grundkostnad för specialmått: kronor 15.—.

Tillägg eller avdrag per 5 cm i bredd:
Tjocklek 5 cm = 2.—, 7,5 cm = 3.—, 12 cm = 4.—

Tillägg eller avdrag per 5 cm i längd:
Tjocklek 5 cm = 1.—, 7,5 cm = 1.50, 12 cm = 2.—

Pris.ex.: 110×210×7,5 cm kostar 71.- + 15.- + 12.- + 6.- = kr. 104.-
60×170×7,5 cm kostar 59.- + 15.- + 9.- + 6.- = kr. 89.-

Till vissa sängar finns madrasser i specialmått på lager utan specialmåttkostnad. Uppgifter om dessa madrasser finns under respektive sängar.

KVALITET B

I konkurrenssyfte erbjuder vi Er kvalitet B, polyetermadrasser med blockvikt 20 kg per m³. Madrasserna har mindre god bärighet och visar avsevärd spänstförlust vid användning. Rekommenderas ej för ständigt bruk, möjligen för den tillfälliga bäddplatsen.

Pris för polyetermadrass Kvalitet B i massivt utförande, oklädd.

27636 storlek 80×190×5 cm (inkl. oms) kronor 16.—
För okryptat bolster (27641) tillkommer kr. 11.50 per styck.

Viktig information

För varje konsument, som vill veta vad han köper, är det viktigt att känna till följande.

POLYETER

kan tillverkas med olika volymvikter från 17 till 35 kg. 30—35 kg per kubikmeter anses vara lägsta vikt för en hållbar madrass. Ju högre vikt desto högre pris och desto bättre och hållbarare madrass. POLYETER av god kvalitet får ej innehålla tyngande fyllnadsmedel.

POLYETER-madrasser beräknas fr. o. m. hösten 1967 kunna förses med VDN-varufakta. Så snart normerna är klara kommer Sencello Polyetermadrasser att förses med sådan deklaration.



HALDEN/
DAGÖ röd

DAGÖ turkos/blå



DAGÖ brun/svart/vit



TIDÖ/ROSETT röd/orange.



HALDEN — med dagbäddsset DAGÖ

Modernt och praktiskt i många sammanhang är kombinationen av dagbädd och dagbäddsset, en sitt- och sovmebel för moderna människor. Ser man till funktion och utförande i kombinationen Halden/Dagö ser man också genast att denna lösning är ekonomiskt riktig.

Säng Halden i teak har bäddmätt 80×195 cm. Försedd med en 15 cm hög huvudgavel och en lika hög fotgavel i teak. Perforerad hårdfiberbotten. Totalmätt 85×199 cm. Höjd med madrass 40 cm och utan 32,5 cm. Vikt 20 kg.

55040 i teak (inkl. oms) endast kronor .. **97.—**

Enheterna i dagbäddssetet, madrass och ryggkuddar, är klädda i tyg Arla av bomull/rayon, ett kraftigt tyg i pigga färger: rött, turkos/blått eller brunt/svart/vitt. Tyget är avtagbart tack vare blixtlås.

Madrass Dagö, 80×195×7,5 cm, klädd i tyg Arla.

27083 i valfri färg enligt ovan (inkl. oms) kronor .. **85.—**

Ryggkuddar Dagö, 28 cm höga och 18/25 cm tjocka.

27081 i valfri färg enligt ovan (inkl. oms) två styck kronor .. **66.—**

Dagbäddskombination Halden/Dagö med säng enligt ovan i teak, madrass klädd i tyg Arla och två styck ryggkuddar klädda i tyg Arla. Komplet (inkl. oms) endast kronor .. **245.—**

sitt-och-sovset TIDÖ/ROSETT

Det snygga och färgglada Tidö-setet är en rolig idé — så här lätt gör man en soffa själv därhemma. Madrasen och väggkudden är gjord av Sencello polyeter — ett utmärkt material. Även huvudkudde ingår i setet. Tyget, dessin Rosett, är en laminerad bomullskvalitet, som finns i grönt eller rött/orange. Lamineringen har givetvis en stor betydelse i det här sammanhanget — Ni behöver inte tänka på att ha en nedrynkad madrass-klädsel längre. Madrassen är 80×195×7,5 cm och väggkudden 40×80×7 cm.

27750 Tidö/Rosett komplett med madrass, 2 st väggkuddar, huvudkudde samt teaklist för upphängningen (inkl. oms) endast kronor .. **132.—**
Sängen på bilden är modell Tylö-68, se sidan 156.

TIDÖ/ROSETT grönt



LANGE

LANGE

VARA MED VÄN VARU FAKTA

Materialet i Byrå Lange är obehandlad, klavstren furu men Ni kan också få denna höga, rymliga byrå lackerad i antikvitt eller rött. Lange har sex lådor med invändigt mått 50×35,5×19 cm. Det bör inte vålla Er några besvär att placera denna byrå, den är väl planerad i måtten och den finns ju i tre populära utföranden.

Byrå Lange — en rejäl lågprismöbel — är 147 cm hög. Bredden är 56 cm och djupet 41 cm. Vikt 45 kg.

39241 i trävit furu (inkl. oms) kronor .. **143.—**

39240 lackerad i antikvitt eller rött (inkl. oms) kr. **158.—**

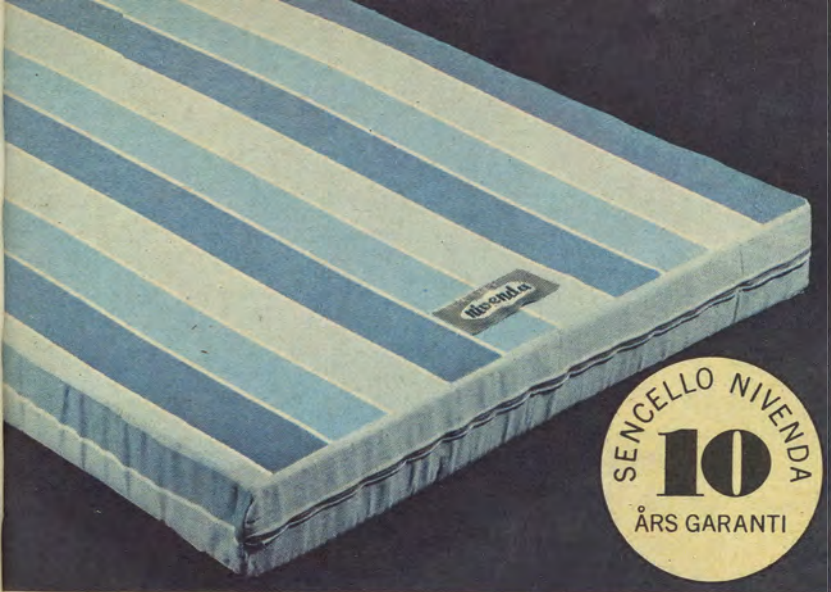

SENCELLO NIVENDA med Latexil

Latexil är en förbättrad råvara, som ger en ännu bättre skumgummimadrass. Inget annat material ger en så behaglig mjukhet som Sencello Nivenda med Latexil. Madrassen är massiv och vänder med 20.000 luftkanaler rätt igenom för aktiv luftväxling — en väsentlig detalj, som ger en ständigt sval madrass. Med sin överlägsna komfort och bärighet är Sencello Nivenda med Latexil det skönaste bäddunderlag Ni kan tänka Er — det ger bättre vila, mer hygienisk bädd och längre hållbarhet. Sencello Nivenda med Latexil är dyrare än en polyetermadrass — den merkostnaden är dock liten om man tänker på alla fördelar, som talar för denna nya, förbättrade madrass med 10 års garanti. PRISLISTA på Sencello Nivenda med Latexil med specialkrympt lyxöverdrag (se nedan) av 100 % bomull, randigt blått ton-i-ton med blixtlås.

Storlek cm	tjocklek 2,5 cm	5 cm	7,5 cm	10 cm
75×193		27554 102.—	27561 139.—	27567 173.—
80×193		27555 108.—	27562 149.—	27568 183.—
85×193	27550 67.—	27556 115.—	27563 156.—	27569 188.—
90×193	27551 72.—	27557 125.—	27564 163.—	27570 193.—
Hårdhetsgrad enl. VDN:s bestämmelser	3	3,5	4	4,5

VDN VARUFAKTA

SENCELLO NIVENDA

Storlek: Se katalogtext.
Tjocklek: Se katalogtext.
Skumgummits hållbarhet: 3 (Skala 1—3, där 3 innebär största hållbarhet).

Hårdhetsgrad: Se katalogtext. För en medelhård madrass ligger hårdhetsgraden mellan 2 och 3. Ju högre värde desto hårdare är madrassen. Vid bedömning av hur bädden känns att ligga på bör hänsyn tas även till madrassens tjocklek och underlagets egenskaper.

Överdrag: Material: 100 % bomull. Vikt per kvadratmeter: 190 gram. Förgens gnidhårdighet: 4—5 (bästa möjliga värde 4—5).

Underlag: Se tabell på denna sida.
Vård: Luftas (ej i direkt solljus) och dammsugs eller borstas med mjuk borste. Skall ej piskas. Madrasser utan överdrag skall förvaras i mörker. Överdraget bör med hänsyn till krympning tvättas kemiskt. När skumgummit behöver tvättas skall specialist anlitas.

3885

2003:2

Prismall för specialstorlekar Sencello Nivenda med Latexil

En madrass som är 95×205×10 cm kostar alltså: 193.— + 24.— + 15.— = 232.— kr.

Förändringar i storlek	Prisförändring per 5 cm	
	tjocklek 5 cm	tjocklek 7,5 o. 10 cm
+ 5 cm på längden	6.—	8.—
+ 5 cm på bredden	10.—	15.—

Följande tjocklekar rekommenderas

Stoppat resårunderlag	Fjädrande underlag	Fast botten
2,5—5 cm	5—7,5 cm	7,5—10 cm

Sencello Nivenda skumgummimadrass har som framgång av vidstående deklaration högsta värde för hållbarhet.

OMSÄTTNINGSSKATTEN
11,11 % ÄR INRÄKNAD I DE
LAGA IKEA-PRISERNA.

Testad kvalitet

Utöver hårda VDN-tester har Latexil skumgummi i ett prov tryckts samman över 1 miljon gånger utan märkbar formförändring och med en obetydlig minskning av bärigheten.

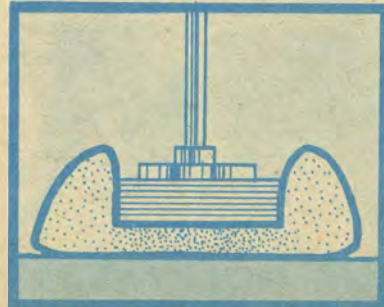

Lyxöverdrag

Wäveribolagets högklassiga, bolster av 100 % bomull ton-i-ton färgat. Med blixtlås och s. k. overlöcksömmar. Specialkrympt för att tåla otaliga tvättar.

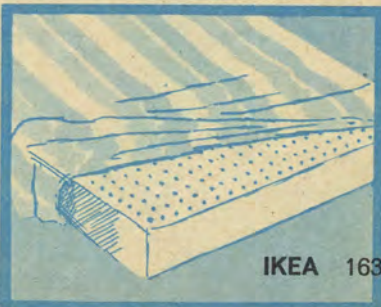

IKEA 163

sköna kuddar



KRAM

KRAM

En praktisk kudde i vår moderna kollektion. Fyllt med 450 gram Vestan, en specialfiber framställd uteslutande för fyllnadsändamål. Vestan är rent, vitt och hygieniskt och dessutom mjukt och spänstigt. Tyg av duntät bomullscambic. Tvättbar. Kram finns i färgerna gult och blått. Storlek 50×60 cm.

27265 pris (inkl. oms) per styck kronor **21.—**
 Pris (inkl. oms) per två styck kronor **40.—**

DUNETT

DUNETT C VARA MED VÄN VARU PAKTA

Ballongkudde i cambic, lätt och poröst stoppad med förstklassigt halvdu. Ballongfacket stoppat med dun. Kantad med silkesnodd. Den mest valda kudden på våra utställningar. Erbjudes i blått eller rosa. 50×60 cm.

27121 pris (inkl. oms) per styck kronor **16.80**

DUNETT E VARA MED VÄN VARU PAKTA

Heldunskudde stoppad med 600 gram dun i rosa eller blå duntwill av högsta kvalitet. Kantad med silkesnodd. En kvalitetskudde som vi gärna rekommenderar. Storlek 50×60 cm.

27122 pris (inkl. oms) per styck kronor **34.50**

DUNETT F VARA MED VÄN VARU PAKTA

Kvalitetskudde av yppersta klass, stoppad med 450 gram anddun. Yttertyg av tätvävd bomullscambic. En önskekudde för god bäddkultur. Storlek 50×60 cm. Finns i blått eller gult.

27123 pris (inkl. oms) per styck kronor **49.—**

POLYDUN

Polydun-kudden intar en självklar plats i varje kuddprogram. Polydun består av en kärna med ångrensad och decifinerad, halvduksblandad fjäder med ytterkärna av specialtillverkad polyeter. Kuddens yttertyg är trevligt mönstrat i pastellfärgerna blått, gult eller grönt. Storlek 50×60 cm. Levereras färdigpackad i plastpåse.

27350 pris (inkl. oms) per styck kronor **11.—**

Pris för 3 styck (inkl. oms) kronor **31.—**

POLYDUN



SENCELLO DRÖMKUDDE

Sencello drömkudde

En sommarnatt. Det är varmt. Ni reser Er upp i sängen och skakar om den varma knöliga kudden. Nu känns den sval och skön igen, men bara för några minuter... Ni känner säkert igen bilden. "Ändring på torpet, i morgon är det jag som köper en Sencellokudde i underbart mjukskum, det svalaste, mjukaste och skönaste som finns och ändå kostar den inte mer än 29.—"

Prislista för Sencello skumgummikuddar inkl. vitt krympt bomullsöverdrag

med blixtlås och passpoal
 27520 50×70 cm (am. storlek) kronor **33.—**
 27521 50×60 cm (sv. standard) kronor **29.—**
 med instoppficka
 27522 35×55 cm (juniorukudde) kronor **22.—**
 27523 30×55 cm (babykudde) kronor **14.—**

Specialerbjudande:

Sencello Nivenda skumgummikudde i storlek 50×60 cm med obetydliga skönhetsfel och med något enklare överdrag. En förmålig kudde till verkligt fyndpris.

27524 pris (inkl. oms) per styck kronor **22.—**



LAS VEGAS

LAS VEGAS

20 ben mindre att släda omkring, bättre utrymme, större komfort, en modernare och mer spännande sovrumsmöblering. Det är Las Vegas. Hela möbleringen blir en riktig och bra lösning. Ni bygger ut efter Ert behov och individuella smak. Formgivare är Gillis Lundgren.

Säng Las Vegas med fot- och huvudgavel har modern botten med breda ribbor, vävklädda gavelfyllningar och långsidor samt låg sockel. Trädelarna kan ni få i vitlack som på bilden eller i ljus, plastbehandlad ek. Två moderna alternativ för en uppfriskande, ungdomlig möblering.

Med säng Las Vegas som grund bygger Ni en väggpanel i Ert sovrum, avpassad för det utrymme Ni kan disponera. Uppsättningen beskrivs i den bifogade monteringsanvisningen. Med hjälp av diskreta konsoler och beslag placerar Ni nattbord med hylla, toalettbord och spegel som Ni själv föredrar. Ägna några minuter åt att planera Ert sovrum med Las Vegas! De stora möjligheterna och det låga priset kommer att frappa Era.

Säng Las Vegas med ribbotten är totalt 96×200 cm. Bäddmått 90×193 cm. Huvudgaveln är 72 cm hög, fotgaveln 50 cm hög. Bäddhöjd med 10 cm madrass 37 cm. Vikt 32 kg.

55335 i vitlack eller ek (inkl. oms) kronor **248.—**

Sencello Polyeter Superb är den madrass som vi föreslår Er att välja för säng Las Vegas. I storlek 90×193×10 cm (best. nr 27693) kostar den med bolster kronor 102.—. Se sidan 157.

Omstoppöverkast Myrten, design Sven Fristedt, är en kraftig bomullskretong, som finns i blått eller grönt. 150×250 cm.

25525 i färg enligt ovan (inkl. oms) kronor **75.—**

Nattbordssektion Las Vegas med panelskiva 50 cm bred och 65 cm hög, hylla 50×17 cm samt nattbordsdel 50×40 cm. Nattbordsdelens höjd är 16 cm totalt, lådan är 10,5 cm hög. Mässingshandtag. Bakom låddelen finns ett fackutrymme, 15 cm djupt. Vikt 7 kg.

41140 i vitlack eller ek (inkl. oms) kronor **135.—**

Toalettbordssektion Las Vegas med panelskiva 96 cm bred och 50 cm hög samt toalettbordsdel 96 cm bred och 50 cm djup. Två lådor och det djupa facket är också här öppet, utmärkt för flaskor. Vikt 16 kg.

41141 i vitlack eller ek (inkl. oms) kronor **175.—**

Spegel Las Vegas har förstklassigt glas. Totalt 96×50 cm med 5 cm bred ram. Vikt 10 kg.

53358 i vitlack eller ek (inkl. oms) kronor **65.—**

Komplett möbel Las Vegas, 2 st sängar, 2 st madrasser, 2 st nattbord samt 1 st toalettbord och 1 st spegel. Vitlack eller ek (inkl. oms) endast kronor **1.165.—**

Bordlampa Inner, se sidan 215. **Golvampa Ytter**, se sidan 213. **Fåtölj Mila**, se sidan 61.

SULTAN resår-

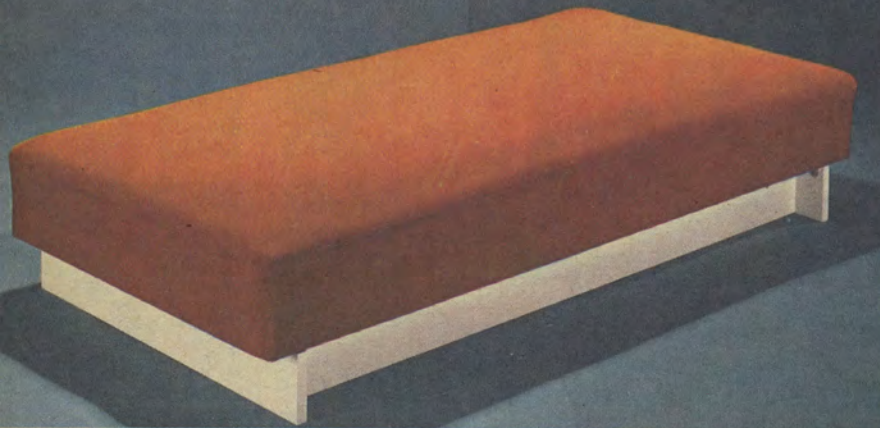

SULTAN FOCUS MED SOCKEL SULTAN

Mått- och pristabell för sängar SULTAN

	85×195	90×195	90×205	100×195	110×195	120×195	130×195	140×195	150×195
1 SULTAN EXTRA	13100 185.—	13106 205.—							
2 SULTAN LYX	13120 170.—	13126 190.—	13132 210.—	13138 205.—	13144 245.—	13150 260.—	13156 275.—	13162 315.—	13165 345.—
3 SULTAN FOCUS	13205 210.—	13207 235.—		13209 255.—	13211 295.—	13213 310.—			
4 Polyeter-madrass	13122 41.—	13128 43.—	13134 46.—	13140 46.—	13146 56.—	13152 61.—	13158 67.—	13163 73.—	13166 79.—
5 Bädd-madrass	13121 47.—	13127 50.—	13133 54.—	13139 54.—	13145 70.—	13151 76.—			
6 Sockel Sultan	13221 60.—	13222 60.—	13223 60.—	13224 70.—	13225 70.—	13226 105.—	13227 125.—	13228 135.—	13229 135.—

Viktigt att veta om resårsängar SULTAN

Bolster

Sängar Sultan Extra och Lyx erbjuds med ett brunt/gult randigt eller blått/ljusgrått randigt, okrympt, jaquardvävt bolster av kraftig kvalitet. Beträffande klädsel på Sultan Focus, se beskrivning nedan.

Ben/socklar/gavlar

Som standard (enligt prislstan på denna sida) levereras Sultansängarna med ben i teakfärgad bok eller i vitlack — om inte sängarna beställts med bärande (benförsedda) gavlar. Ni kan också beställa Sultansängarna med sockel, se närmare beskrivning nedan. Beträffande gavlar till dessa resårsängar hänvisar vi till sidan 168 samt interiörbilder.

Madrass

beställer Ni separat efter eget val. Läs mer om bäddmadrassen (vadd/polyeter) och polyetermadrassen här nedan.

Resårkärna med 15 års garanti

Den kärna som används för Sultan-sängarna är av Bonelltyp, en högklassig resårkärna, som lämnas 15 års garanti på.

1. SULTAN EXTRA

Rätt val för Er, som vill ligga mjukare. Konstruktionen är dubbelfjädrande med resårkärna på 14—18 sicksackresårer. Se genomskärning och materialdeklaration

2. SULTAN LYX

Nu den mest valda resårsängen. Enkelfjädrande konstruktion med resårkärna på ribbotten. Liksom Extra (ovan) är sängens oversida mönsterstickad. Se f. ö. genomskärning och materialdeklaration

3. SULTAN FOCUS

Sultan Focus är en vidare utveckling av Sultan Lyx och är helt klädd i ett kraftigt och slitstarkt möbiltyg, enfärgat i orange (bilden), blått, brunt eller grått. Den släta överstopningen i Focus-sängen är polyeter. I tabellen angivna priser avser säng med ben enligt ovan.

4. Polyetermadrass

25 mm tjock, vändbar polyetermadrass av utmärkt kvalitet (30 kg/m³). Klädsel i bolstertyg enligt beskrivningen vid bäddmadrass nedan.

5. Bäddmadrass

Ny mönsterstickad madrass med kärna av Polyeter och runt om stoppad med ren, vit vadd. Klädd med samma förstklassiga okrympta bolster som sängar Lyx och Extra — valfritt ljusgrått/blått eller brunt/gult randigt.



SULTAN blå/ljusgrå



sängar

6. Sockel SULTAN

Den monterbara Sultan-sockeln finns för samtliga Sultansängar. Ni väljer Er sockel i ljus ek, teak eller lackerad i vitt. Sockeln är ett modernt och "städvänligt" alternativ — den ger dessutom en lägre och därmed snyggare resårsäng.

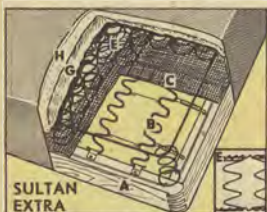

SULTAN EXTRA

- A. Träram
- B. Sicksackresårer
- C. Juteväv
- E. Resårkärna av Bonell-typ
- G. Sisalmatta
- H. Vitvadd



SULTAN LYX

- A. Träram
- B. Trärribbor
- C. Juteväv
- E. Resårkärna av Bonell-typ
- G. Sisalmatta
- H. Vitvadd



SULTAN EXTRA

185:-

AVENY

Viktigt att veta om resårsängar AVENY

Bolster

Sängar Aveny Extra och Lyx levereras med ett blått randigt bolster — okrympt och jaquardvävt. Aveny Prima bolster — se nedan.

Ben/gavlar

Aveny-sängarna levereras med monterbara ben i teakfärgad bok eller lackerade i vitt — om ej bärande (benförsedda) gavlar beställs samtidigt. Läs om gavlar för resårsängar på sidan 168 samt vid interiörbilder. Med sängen följer fotstöd.

Madrass

till sängar Aveny beställer Ni efter eget val. I tabell och beskrivning nedan läser Ni mer om pris och utförande på de båda alternativ vi erbjuder.

Resårkärna med garanti

Aveny-sängarna tillverkas med en välkänd resårkärna av Bonell-typ, på vilken 15 års garanti lämnas.

Resårsäng AVENY EXTRA — 200 cm lång

Konstruktionen är dubbelfjädrande (se vid Sultan på detta uppslag) med resårkärna på sicksackresårer. Överstoppning med kokosmatta, ädelfiber, vitvadd och hygienisk polyeter. 200 cm lång (även 210 cm i specialmått).

Resårsäng AVENY LYX — 200 cm lång

Enkelfjädrande konstruktion med resårkärna på ribbotten. Överstoppning med kokosmatta, ädelfiber och vitvadd. 200 cm lång (i specialutförande även 210 cm). En utmärkt säng av god kvalitet.

Resårsäng AVENY PRIMA — 200 cm lång

Som resårsäng Aveny Extra (ovan) men klädd i ett skinnjockt bolster, ljusblått med jaquardmönster. Stickade översidor samt matelasse- och mönsterstickade sidor.

resårsängar



AVENY EXTRA

175:-

Bäddmadrass och polyetermadrass

Bäddmadrassen är stoppad med ren, vit vadd och polyetermadrassen är 25 mm tjock. Båda är klädda i samma bolster som Aveny Extra, Lyx och Prima. Se f. ö. prislistan.

Mått- och pristabell för sängar AVENY

	85×200	90×200	90×210	100×200	110×200
AVENY EXTRA	12680 175.—	12686 195.—	12696 220.—		
AVENY LYX	12700 160.—	12706 180.—	12722 210.—	12712 195.—	12717 235.—
Bäddmadrass Lyx o. Extra	12701 38.—	12707 40.—	12723 46.—	12713 46.—	12718 50.—
Polyetermadrass Lyx o. Extra	12702 41.—	12708 43.—	12724 48.—	12714 48.—	12719 52.—
AVENY PRIMA	12755 205.—	12761 220.—			
Bäddmadrass Aveny Prima	12756 44.—	12762 48.—			
Polyetermadrass Aveny Prima	12757 46.—	12763 50.—			

Enkelgavlar för resårsängar Sultan och Aveny





Sänggavlar har inte bara en estetisk uppgift — de skall inte bara vara prydnad, fastän även det förstås är viktigt. Gavlarna är också ett skydd för väggen, de håller sängkläderna i perfekt läge och de gör bäddningen lättare. IKEAs stora sortiment av gavlar garanterar Er rätt gavel för Ert sovrum, för Er smak. Alla

gavlar levereras komplett med beslag — bara att hänga på. Svängbäddsgavlarna beskrivs på de olika sängsidorna här i katalogen — Ni hittar hänvisning i texterna på den här sidan. Ett par gavlar som inte beskrivs här vill vi gärna nämna — Robin på sidan 178 och Kolonial på sidan 174.

	SÄRLA	90 cm	SÄRLA Särila erbjuder i mahogny eller lackerad i vitt och som huvud- och fotgavel i 90 cm bredd. Se även sidorna 175 och 172. Huvud- och fotgaveln, som säljes i par, är 75 resp. 65 cm höga. Profilerade fyllningar i de vitlackerade gavlarna. Mahognygavlarna med släta fyllningar. Form: Gillis Lundgren.
	SÄRLA, vitlack 56060 huvudgavel och fotgavel. Pris per par (inkl. oms)	150.—	
	SÄRLA, mahogny 56061 huvudgavel och fotgavel. Pris per par (inkl. oms)	180.—	
	AKKA	90 cm	AKKA Formgivaren Totti Laaksos Akkamöbel beskrives närmare på sidan 171. Huvudgavel Akka med ben är 78 cm hög och fotgaveln med ben 65 cm. Akkagavlarna är lackerade i vitt och har en mjuk och tilltalande form. Rätt val för många sammanhang.
	AKKA, vitlack 54490 huvudgavel och fotgavel. Pris per par (inkl. oms)	130.—	

RAMONA — för Sultansängar och Avenysängar

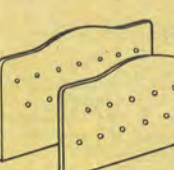
	RAMONA							
	Ni väljer den rena och snygga Ramona-gaveln i ett stort antal bredder. Ni har dessutom möjlighet att dela på huvud- och fotgaveln till skillnad från vad fallet är med övriga gavlar på denna sida. Ramona finns i ljus ek, teak eller lackerade i antikvitt. Svängbäddsgavel Ramona i ek eller teak och bredderna 170, 180 och 200 cm beskrivs på sidan 179. På sidan 169 ser Ni gavlar Ramona till Värtan-sängen.							
RAMONA i ek, teak eller vitlack	85 cm	90 cm	100 cm	110 cm	120 cm	130 cm	140 cm	150 cm
Huvudgavel	55740 46.—	55742 47.—	55744 50.—	55746 52.—	55748 58.—	55750 70.—	55758 75.—	55760 86.—
Fotgavel	55741 46.—	55743 47.—	55745 50.—	55747 52.—	55749 58.—	55751 70.—	55759 75.—	55761 86.—

	HEMSÖ	85 cm	90 cm	HEMSÖ På sidan 170 beskrives sovrumsmöbel Hemsö. Design: Gillis Lundgren. Gavlarna är lackerade i vitt. Huvud- och fotgavlar, som säljes i par, är 70 resp. 61 cm höga. 85 eller 90 cm breda.	
	HEMSÖ, vitlack 55070 huvudgavel 85 och fotgavel 85. Pris per par (inkl. oms) 55071 huvudgavel 90 och fotgavel 90. Pris per par (inkl. oms)	110.—	125.—		
	RITZ	90 cm	100 cm	RITZ Dessa gavlar för moderna sängbredder finns i teak eller ek. Ett fint träarbete och fyllning av bast. Monterad är huvudgavel Ritz 75 cm hög och fotgaveln 60 cm hög. Ett lågt pris för en exklusiv gavel. Se även Ritz på sidan 177. Rekommenderas i den vackra, ljusa eken.	
	RITZ, teak eller ek 55810 huvudgavel 90 och fotgavel 90 cm. Pris per par i teak el. ek 55811 huvudgavel 100 och fotgavel 100 cm. Pris per par i teak el. ek	198.—	220.—		
	CINDY	90 cm	100 cm	130 cm	CINDY Stoppade gavlar med konstläderklädsel i antikvitt färg. Dekorativ knapphäftning. Se modell Cindy på interiörbild sidan 176. Huvudgaveln är monterad 65 cm hög och fotgaveln 59 cm hög. Säljes i par. Aven som svängbäddsgavel, se sidan 176.
	CINDY, vit 54660 huvudgavel 90 o. fotgavel 90. Pr par (inkl. oms) 54661 huvudgavel 100 o. fotgav. 100. Pr par (inkl. oms) 54662 huvudgavel 130 o. fotgav. 130. Pr par (inkl. oms)	115.—	130.—	145.—	
	ESBJERG	90 cm		ESBJERG För 90 cm breda sängar Aveny eller Sultan. Huvudgaveln är 76 cm hög och fotgaveln 68 cm hög med ben. Ljus ek, teakbetsad ek eller lackerade i antikvitt. Svängt, massivt överstycke och pinnar i fyllningarna. Se sidan 173.	
	ESBJERG, ek, teakbetsad ek eller vitlack 54810 huvudgavel 90 cm och fotgavel 90 cm. Per par (inkl. oms)	145.—			



VÄRTAN

Sockelsängens är i takt med tiden. Den är "städ-vänlig", lägre och därmed också snyggare i en modern interiör. Modell Värtan erbjuds klädd helt med ett enfärgat tyg i grått, svart, brunt, blått eller orange och med sockel i ljus ek, teak

VÄRTAN MED GAVLAR RAMONA

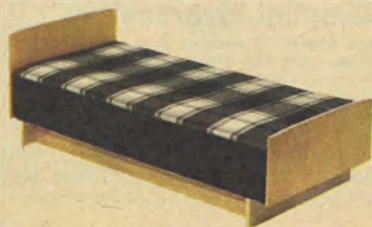

eller lackerad i vitt. Ni väljer Värtan i 90, 100, 110 eller 120 cm bredd. **Andra storlekar offereras på begäran.**

Om Ni så önskar kan Ni få Värtan-sängen med huvud- och fotgavel i ljus ek, teak eller lackerad i antikvitt — se lilla bilden.

Sockelsäng Värtan 90×195 cm är en resäsäng av typ Sultan Lyx (se sidan 166), klädd i enfärgat tyg enl. ovan och med 12 cm hög sockel i ek, teak eller vitlack.

13280 med 90 cm bred säng komplett (inkl. oms) kronor

13281 med 100 cm bred säng komplett (inkl. oms) kronor

13282 med 110 cm bred säng komplett (inkl. oms) kronor

13283 med 120 cm bred säng komplett (inkl. oms) kronor

Polyetern madrass 25 mm tjock till Värtan 90 cm (best. nr 13128), kostar kronor 43.—, till Värtan 100 cm (best. nr 13140) kronor 46.—, till Värtan 110 cm (best. nr 13146) kronor 56.— samt till Värtan 120 cm (best. nr 13152) kronor 61.— inkl. oms.

Omstoppöverkast Skansbo (på bilden) är en storrutig yllevara i kraftig möbiltygskvalitet. Modernt färgsatt i svart/vitt (bilden), orange eller blått. Storlek 150×250 cm.

26185 per styck (inkl. oms) kronor **68.—**

Väggkudde Värtan kan erhållas i den bredd Er säng fordrar. Begär offert från IKEAs Kundtjänstavdelning. Tillverkad av polyeter och klädd i ett enfärgat tyg som sängsidorna. Färger som säng Värtan. Försedd med läderband för upphängningen.

56415 i 90 cm bredd (inkl. oms) kronor **55.—**

Gavlar Ramona, passande till Värtan, i ek, teak eller vitlack. 67 cm hög huvudgavel monterad och 50 cm hög fotgavel. Säljes endast i par. Se priser sidan 168.

Spiegel Bell beskrives endast här. Tillverkad av ugnslackerad mäsing, särskilt oöm. Ställbar i alla lägen tack vare en kulle. Utmärkt glas. Höjd 33/36 cm totalt. Vikt 3 kg.

53035 pris (inkl. oms) kronor **34.—**

Skåpbokhyllmöbel Nya Gripsholm i vitlack, se närmare beskrivning på sidorna 110 och 111. **Stol Petra**, se sidan 135. **Bordlampa Knop**, se sidan 214.



HEMSÖ

Sovrumsmöbel Hemsö i antikvitt, genomtänkt och välgjord, är en ljus och fräsch möbel. Formgivaren Gillis Lundgren har sett till att sovrummet med Hemsö kan bli komplett möblerat — med sängar, nattbord, toalettbord och byrå.

Gavlarna som är luftiga och smäckra är avsedda för 85 eller 90 cm breda sängar (Aveny eller Sultan — se sidorna 166 och 167). I den här kombinationen har vi räknat med säng Sultan Extra 85 cm, en dubbel-fjädrande botten med 15 års garanti på resårkärnan. För ett vackrare sovrum, för bättre utrymmen och för större bekvämlighet vill vi gärna föreslå Er möbel Hemsö.

Säng Hemsö med resårsäng Sultan Extra 85×195 cm samt huvud- och fotgavel. Vikt 46 kg.
55070/13100 komplett enl. ovan (inkl. oms) kronor **295.—**

För 25 mm tjock polyetermadrass (best. nr 13122) tillkommer kronor 41.— inkl. oms.

Toalettbord Hemsö beskrives närmare på sidan 191.

41041 pris (inkl. oms) kronor **136.—**

Nattbord Hemsö beskrives närmare på sidan 191.

41040 pris (inkl. oms) kronor **65.—**

Huvud- och fotgavlar Hemsö säljes även separat i par. Se mer om detta på sidan 168.

Byrå Hemsö beskrives endast här. En funktionell och formskön möbel, lätt att placera. Lådorna har ringhandtag i metall. På skivans sidor och baktill finns en uppstående kant, som gör Hemsö-byrån utmärkt som toalettbyrå. Överst finns två mindre lådor med invändigt mått 37×36,5×5 cm. De tre större lådorna därunder har invändigt mått 78,5×36,5×11,5 cm. Lådorna är också invändigt lackerade i antikvitt. Höjd 75 cm, bredd 86 cm och djup 42,5 cm. Vikt 22 kg.

39155 pris (inkl. oms) kronor **182.—**

Golvspiegel Frida beskrives endast här. Stor och rejäl spegel för sovrummet eller på arbetsplatsen. En modell som alla kvinnor önskar sig. Arkitekt Erik Wörts är formgivare. Frida är 130×54 cm totalt, den profilerade spegelramen är 5 cm bred. Frida står stadigt på två benpartier med tvärstag. Priset är mycket lågt. Vikt 19 kg.

53170 pris (inkl. oms) endast kronor .. **176.—**

Ett lämpligt överkast

till sängar Hemsö är kvalitet Corona, som beskrivs närmare på sidan 173. Det är ett vändbart överkast av charmeusenylen, antistatbehandlat för att inte samla damm. Corona finns i blått eller gult.

NI LÄGGER VÄL MÄRKE TILL ATT OMSÄTTNINGSSKATTEN 11,11% ÄR INRÄKNAD I IKEAs LAGA PRISER?



AKKA

AKKA

Formgivaren Totti Laaksos vackra Akka-möbel är en fin produkt, representativ för modern finsk möbeltillverkning, uppmärksam världens över. Gavlarna, toalettbordet och nattbordet har mjuka och befriande enkla linjer. Enheterna är lackerade i en slagtålig, antikvit lack. Vi har här valt att kombinera Akka-gavlarna med resårsäng Sultan Extra 90×195 cm, som närmare beskrivs på sidorna 166 och 167. Har Ni tänkt välja en vit möbel i sovrummet så glöm inte bort att titta närmare på Akka — en mer tilltalande och en mer prisförmånlig modell har Ni svårt att finna.

Säng Akka med resårsäng Sultan Extra 90×195 cm samt huvud- och fotgavel i vitlack.

54490/13106 pris komplett enl. ovan (inkl. oms) kronor **335.—**

För **polyetermadrass** (best. nr 13128) tillkommer kronor 43.— (inkl. oms). Se sidan 166.

Huvudgavel Akka är med ben 78 cm hög. **Fotgavel Akka** är

med ben 65 cm hög. Erbjudes i 90 cm bredd. Se sidan 168.

54490 pris per par (inkl. oms) kronor **130.—**

Toalettbord Akka-65 beskrivs närmare på sidan 193.

40761 pris (inkl. oms) kronor **129.—**

Nattbord Akka beskrivs närmare på sidan 189.

40760 pris (inkl. oms) kronor **49.50**

Hel möbel Akka om 2 st sängar enligt ovan, 2 st nattbord

och 1 st toalettbord Akka-65. Se beställningsnummer för de

olika enheterna.

Komplett (inkl. oms) endast kronor **890.—**

Philips Bordlampa 785, se beskrivning sidan 203.

ASTRID-ÖVERKASTET

har två av 100 % nylon och är stoppat med 1,6 kg Elaston.

Dekoratив stjärnstickning, fina färgställningar i gult, rosa eller blått/turkos. Förstklassigt konfektionerat. Lägg märke till IKEAs låga pris. Till överkastet hör kuddpåsar 50×60 cm i samma väv och färger.

Garnityr Astrid I med 45 cm hög kapp på 3 sidor passande till svängbädd med sängar 85 cm breda.

23940 komplett med 2 kuddpåsar (inkl. oms) endast kronor **136.—**

Garnityr Astrid II med 45 cm hög kapp på 3 sidor passande till svängbädd med sängar 90 cm breda.

23941 komplett med 2 kuddpåsar (inkl. oms) endast kronor **146.—**

Garnityr Astrid V med kapp på 2 långsidor, passande sängar i 90 cm bredd med huvud- och fotgavel.

23943 komplett med 2 kuddpåsar (inkl. oms) endast kronor **143.—**



SÄRLA

Tycker karlar om sovrumsmöbler i vitt, möbler som har ett nästan romantiskt skimmer över sig? Ja — och med all rätt! Var och en som vill känna att han kopplar av på kvällen och var och en som vill ha en fräsch och lugn sovrumsmiljö måste tycka om Särila i vitlack. Formgivare till Särila är Gillis Lundgren och Särila är ett bra exempel på högklassig svensk formgivning. Titta bara på det vackra toalettbordet med oval spegel och på sänggavilarnas prydliga profillister. Gavlar Särila passar till både Aveny och Sultan resårsängar — i vårt prisförslag härnadan har vi valt enkelfjädrande säng Sultan Lyx. Läs mer om resårsängarna på sidorna 166 och 167.

Säng Särila i vitlack med säng Sultan Lyx 90x195 cm samt huvud- och fotgavel Särila i vitt.

56060/13126 pris (inkl. oms) kr **340.—**
För Polyetermadrass (best. nr 13128) tillkommer kronor 43.— per styck.

Huvudgavel Särila är 75 cm hög med ben och **fotgavel Särila** är 65 cm hög med ben. Profillister i fyllningarna, lackerade i vitt. 90 cm breda. Se för övrigt sidan 168.

56060 pris (inkl. oms) per par i vitlack kronor **150.—**

Toalettbord Särila beskrives närmare på sidan 192.

41427 pris (inkl. oms) i vitlack kronor **243.—**

Nattbord Särila beskrives närmare på sidan 189.

41425 pris (inkl. oms) i vitlack kronor **79.—**

Taburet Sisu, se beskrivning på sidan 79. Pris (inkl. oms) kronor 28.—.

Hel möbel Särila i vitlack om 2 st sängar enligt ovan, 2 st nattbord samt 1 st toalettbord. Se beställningsnummer i beskrivningen ovan.

Specialpris (inkl. oms) kronor .. **1.070.—**

Overkast Estelle i gult eller blått beskrives på sidan 179.

**Lågrpris
är sparpris
endast i förening
med
god kvalitet**



ESBJERG

ESBJERG

De vackra Esbjerg-gavlarna med mjukt svängda överstycken, runda pinnar och runda ben är lätt att tänka in i snart sagt alla typer av sovrumsmiljöer. Den öppna och fräscha gaveln kan Ni få i ljus ek, teakbetsad ek eller lackerad i antikvitt. Vi har här valt att visa gavlarna i den ljusa eken i en sovruminteriör med dova, bruna färgtoner. Se hur väl möblerat och hur ljust rummet blir med de moderna ekmöblerna och det ljust gula överkastet.

Säng Esbjerg med resåräng Sultan Lyx 90×195 cm med 15 års garanti på resårkärnan. Gavlarna erbjudes 90 cm breda, ett utmärkt bäddmått.

54810/13126 huvud- och fotgavel Esbjerg i valfri färg enl. ovan samt säng Sultan Lyx kostar komplett (inkl. oms) kronor **335.—**

För bäddmadrass i 25 mm polyeter (best. nr 13128) tillkommer kronor 43.— inkl. oms.

Huvud- och fotgavel Esbjerg säljes i par även separat. Välj dem i ek, teakbetsad ek eller lackerade i antikvitt. För 90 cm breda sängar. Huvudgaveln är 76 cm hög och fotgaveln 68 cm hög med ben. Se även sidan 168.

54810 pris (inkl. oms) per par kronor **145.—**

Toalettbord Vera beskrives närmare på sidan 192. Här ser Ni det som fristående enhet på stadiga benpartier. Form: Karin Moberg. Erbjudes i ek eller teak.

Sänghylla Ture finner Ni på sidan 190.

Hel möbel Esbjerg med 2 st sängar enligt ovan, 2 st sänghyllor Ture samt 1 st toalettbord Vera i ek.

Komplett i ljus ek (inkl. oms) endast kronor **930.—**

Taburet Cent på sidan 79.

CORONA — vändbart överkast

Ett trevligt och mycket praktiskt överkast med tyg av antistat-behandlad charmeusenylon. Stoppat med acrylvadd, som framhäver den dekorativa solfjäderstickningen. Plattan är

gjord med samma högklassiga nylonväv på båda sidor och helt genomstickad. Konfektioneringen är för övrigt så utförd att man vid behov kan vända hela överkastet. Kuddpåsar med veckad volang ingår i priset, som är mycket lågt. Välj Corona i blått eller gult.

Garnityr Corona I med 45 cm hög kapp på 3 sidor, passar till svängbädd med 85 cm breda sängar.

24195 komplett med 2 kuddpåsar (inkl. oms) kronor **135.—**

Garnityr Corona II med 45 cm hög kapp på 3 sidor, passar till svängbädd med 90 cm breda sängar.

24196 komplett med 2 kuddpåsar (inkl. oms) kronor **145.—**

Garnityr Corona V med 45 cm hög kapp på 2 långsidor, passar till 90 cm breda sängar med huvud- och fotgavlar.

24197 komplett med 2 kuddpåsar (inkl. oms) kronor **140.—**



KOLONIAL

Den eleganta Kolonial-möbelen har formgivaren, arkitekt Erik Werts, tänkt för de smaksäkra IKEA-kunder, som vill ha en exklusiv, mörk sovruminteriör. De höga gavlarna med svarvade ben och knoppar ger stil och harmoni åt hela rummet — särskilt om man väljer det fina överkastet Victoria till. Toalettbordet och nattbordet är precis som gavlarna tillverkade av mörkbetsad mahogny, ytbehandlade och med helt fyllda porer. Säng Kolonial väljer Ni i 90 eller 100 cm bredd. I vårt förslag här har vi valt Sultan-sängen.

Säng Kolonial 90 med resäsäng Sultan Lyx 90×195 cm samt huvud- och fotgavel Kolonial, 90 cm breda. Se sid. 166—167.

- 55270/13126** komplett (inkl. oms) kronor **410.—**
 För **Polyetermadrass** (best. nr **13128**) tillkommer kronor 43.—
Säng Kolonial 100 med säng Sultan Lyx 100×195 cm samt huvud- och fotgavel Kolonial, 100 cm breda.
55271/13138 komplett (inkl. oms) kronor **455.—**
 För **Polyetermadrass** (best. nr **13140**) tillkommer kronor 46.—
Huvud- och fotgavel Kolonial är med ben 99 resp. 69 cm höga.
55270 huvud- och fotgavel 90 cm, per par (inkl. oms) kronor **220.—**
55271 huvud- och fotgavel 100 cm, per par (inkl. oms) kronor **250.—**

ÖVERKAST VICTORIA

är det naturliga valet för Kolonial — det är som klippt och skuret för denna vackra säng. Tillverkat av 100 % bomull, en kraftig handvirkad typ med dekorativ bollfrans. Färgen är vit.

Victoria III, 180×210 cm för enkelsäng med huvud- och fotgavel (se bilden). Bollfrans på två långsidor.

26585 pris/styck
 (inkl. oms) kronor .. **64.—**

Victoria IV, 240×250 cm, för dubbelsängar med huvud- och fotgavlar. Bollfrans på 3 sidor. 26586 per styck

(inkl. oms) kronor .. **90.—**

Till Kolonial-möbelen

finns också en **byrå** med 5 lådor, som närmare beskrivs på sidan 186. Inkl. oms kostar den (best. nr 39220) endast kr **420.—**

Taburet Kolonial (best. nr 48543) beskrivs på sidan 192 tillsammans med toalettbordet. Klädd i ett beige tyg kostar den (inkl. oms) endast kronor **82.—**

Toalettbord Kolonial beskrivs närmare på sidan 192.
41101 pris (inkl. oms) kronor **345.—**

Nattbord Kolonial beskrivs närmare på sidan 190.
41100 pris (inkl. oms) kronor **143.—**

Hel möbel Kolonial (beställningsnummer enligt beskrivning) om 2 st sängar i 90 cm bredd, 1 st toalettbord, 2 st nattbord och 1 st taburett.

Komplett (inkl. oms) kronor **1.520.—**

Hel möbel Kolonial som ovan men med sängar 100 cm breda.
 Komplett (inkl. oms) kronor **1.610.—**



SÄRLA

SÄRLA I MAHOGRNY

Det vackra mahognyutförandet ger en särskild elegans åt Särila-möblen, som beskrivs i vitlack på sidan 172. Massiva delar av mörkbetsad sabelmahogny och alla fyllningar, skivor och framstycken är i vacker hundurasmahogny. Ytorna är plastbehandlade. Gillis Lundgrens Särilamöbel i mahogny förtjänar den uppmärksamhet den rönt. **Säng Särila** med 90 cm bred säng Sultan Extra (se sidan 168) samt 65 cm hög fotgavel och 75 cm hög huvudgavel med släta fyllningar i hundurasmahogny.

56061/13106 pris (inkl. oms) kronor **385.—**
För **Polyetermadrass** (best. nr 13128) tillkommer kronor 43.— inkl. oms.

Huvud- och fotgavel Särila säljs även i par separat. Se f. ö. sidan 168.

Pris per par (inkl. oms) kronor **180.—**
Nattbord Särila är 54 cm högt, 36 cm brett och 42 cm djupt. Läda med ringhandtag.

41426 i mahogny (inkl. oms) per styck kronor **90.—**

Toalettbord Särila, se beskrivning på sidan 193.

41428 pris (inkl. oms) i mahogny kr. **265.—**

Hel möbel Särila om 2 st sängar Sultan Extra 90x195 cm med huvud- och fotgavel Särila i mahogny, 2 st nattbord Särila i mahogny samt 1 st toalettbord Särila i mahogny. Se beställningsnummer ovan.

Pris komplett (inkl. oms) kronor **1.200.—**

överkast WIEN

Väven av rayonsilke med shantungeffekt här en underbar lyster. Pricken över i:et är dock den vackert arbetade terylenspetsen på kappan och kuddpåsar. Wien är matelasserat med Elaston-stopplning, något som gör att överkastet alltid ligger slätt och snyggt. Dekorativ stickning i ett vackert ruttmönster. Wien finns i turkos, blått eller orange — alla med antikvit spets. 45 cm hög kappan.

Wien I med kappan på 3 sidor passande svängbädd med sängar i 85 cm bredd.

26570 pris (inkl. oms) kronor **164.—**

Wien II samma som ovanstående men

passande för svängbädd med sängar i 90 cm bredd.

26571 pris (inkl. oms) kronor **172.—**

Wien V med kappan på 2 långsidor passande för sängar i 90 cm bredd med huvud- och fotgavlar.

26573 pris (inkl. oms) kronor **164.—**

Kuddpåse Wien med tyg och spets som överkastet, erbjudes i samma färger. Storlek 50x60 cm.

26574 pris (inkl. oms) per

styck kronor **16.—**



CINDY, överkast ALPROS

CINDY

Vackra och lättskötta gavlar med klädsel av vitt konstläder — mjuka i linjerna, ljusa och lätta att placera. Lägg märke till den prydliga knapphäftningen. Modell Cindy finns även som svängbäddsgavel — se beskrivning och teckning på denna sida. Ni väljer Er Cindy-säng i 90, 100 eller 130 cm bredd. I vårt prisexempel här nedan väljer vi en 90 cm säng, Sultan Extra — dubbelfjädrande med resårkärna (med 15 års garanti) på sicksackfjädrar. Läs mer om Sultan på sidorna 166 och 167.

Säng Cindy med resårsäng Sultan Extra 90×195 cm samt huvud- och fotgavel Cindy 90 cm.

54660/13106 komplett (inkl. oms) kronor **320.—**
För polyetermadrass (best. nr 13128) tillkommer kronor 43.— inkl. oms.

Enkelgavlar Cindy säljes också separat i par. Läs närmare om dem på sidan 168. Gavlarne passar både resårsäng Aveny och Sultan.



Svängbäddsgavel CINDY

När Ni väljer gardiner för sovrummet — tänk då på att IKEA har ett stort och intressant lägg-
prisurval.

Svängbäddsgavel Cindy (se teckning) för sängar 90 cm. Utförande och material som enkelgavlarna.

54663 i 180 cm bredd (inkl. oms) kr **78.—**

Toalettkombination Credo, se beskrivning på sidan 194.

Taburet Cent, se sidan 79.

Nattbord Skön i teak, se sidan 188.

Takarmatur Ett och bord-lampa Tre, se sidan 210.

ALPROS — överkast i nylon

Fräscht ton-i-ton färgat överkast, med blommönster. Matelasserat i nylontyg med ett mellanliggande, tunt vaddskikt av acryl. Dekorativt och välsytt med neddragen platta. Finns i färgerna blått eller rosa. Matelasserade kuddpåsar 50×60 cm ingår i priset.

Garnityr Alpros II med 45 cm hög kappa på tre sidor passande till svängbädd med sängar i 90 cm bredd.

23845 komplett med 2 kuddpåsar (inkl. oms) kr **152.—**

Garnityr Alpros V med kappa på 2 långsidor passande sängar i 90 cm bredd med huvud- och fotgavlar.

23846 komplett med 2 kuddpåsar (inkl. oms) kr **146.—**

Garnityr Alpros VI med kappa på 2 långsidor passande sängar i 100 cm bredd med huvud- och fotgavlar.

23847 komplett med 2 kuddpåsar (inkl. oms) kr **156.—**



CREDO

Överkast STRIKT

RITZ

RITZ

En harmonisk och fin sovruminteriör — tack vare de vackra och rena Ritz-gavlarna i ljus ek (Ni kan också få dem i teak). Gavlarna har fyllning av bast. Huvudgaveln är med ben 75 cm hög och fotgaveln 60 cm.

I interiören finner Ni också arkitekt Karin Mobrings förnuftigt planerade Credo-serie i ek eller teak som beskrivs på sidan 194, nattbord Skön (sidan 188) samt taburetten Cent (sidan 79). Sänglampor Dali beskrivs på sidan 212 och taklampa Twin Light på sidan 209. Till gavlarna väljer Ni sängar Sultan eller Aveny — se mer om dem på sidorna 166—167.

Säng Ritz med resårsäng Sultan Lyx 90×195 cm samt huvud- och fotgavel Ritz i ek eller teak.

55810/13126 komplett (inkl. oms) kronor **388.—**
För polyetermadrass (best. nr 13126) tillkommer kronor 43.— inkl. oms.

Huvud- och fotgavlarna Ritz säljs även separat i par. Se sidan 168.

55810 per par i 90 cm bredd (inkl. oms) kronor **198.—**
55811 per par i 100 cm bredd (inkl. oms) kronor **220.—**

STRIKT — överkast för bredare sängar

Tåligt och lättvättat överkast av skrynkelfri kvalitet med hög lugg av mjuka, täta snällor i ren bomull. Sol- och tvättakta färger. Mycket välsytt med dekorativ övervridning. Finns i blått, vitt eller orange. Extra storlekar offereras på begäran.

Strikt I med kapp på 3 sidor passande svängbädd med sängar 85 cm breda.

26280 pris (inkl. oms) komplett med två kudd-
påsar kronor **133.—**

Strikt II utförande som Strikt I men för sängar 90 cm breda.
26281 pris (inkl. oms) komplett med två kudd-
påsar kronor **143.—**

Strikt III A passande enkelsäng i 85 och 90 cm bredd med kapp på 1 lång- och 2 kortsidor.

26282 pris (inkl. oms) endast kronor **68.—**

Strikt IV med kapp på 2 långsidor passande sängar i 85 cm bredd med huvud- och fotgavel.

26283 pris (inkl. oms) komplett med två kudd-
påsar kronor **126.—**

Strikt V utförande som Strikt IV men för sängar 90 cm breda.
26284 pris (inkl. oms) komplett med två kudd-
påsar kronor **134.—**

Strikt VI med kapp på 2 långsidor passande sängar i 100 cm bredd med huvud- och fotgavel.

26286 pris (inkl. oms) komplett med två kudd-
påsar kronor **144.—**

Kuddpåse Strikt i kvalitet som ovan och i storlek 55×70 cm.

26285 pris per styck (inkl. oms) kronor **12.50**

Överkast Strikt III A är tänkt för en säng utan gavlarna som är placerad mot en vägg. Söker Ni ett överkast för enkelsäng med huvud- och fotgavel hänvisar vi till dessin Lorry III B på sidan 179.



ROBIN

ROBIN

Befriande okonventionell sovrumsmiljö med möbler som "kittlar" alla moderna och ungt tänkande människor — ett rum som speglar en ny tid och nya tankar.

Vi låter Er välja sovrumsmöbel Robin — form: Gillis Lundgren — i antikvitt som på bilden eller i en mysig, röd färg, som Ni ser bl. a. på sidan 199 (hallmöbel Robin).

Säng Robin har en utmärkt resårmatrass av typ Sultan Focus (se sidan 166) med 15 års garanti på kärnan. Helt klädd med ett slitstarkt tyg i blått, grått, orange eller svart. Gavlar och den låga sockeln är lackerade för tålighet och monterbara. Huvud- och fotgavelns höjd är 50 cm. Total bredd 92 cm. Bäckmätt 90x195 cm.

55820/13207 resårsäng med gavlar och sockel i vit- eller rödlack komplett (inkl. oms) kronor **320.—**
Som matrass till Robin-sängen vill vi föreslå en

Polyetermatrass, 90x195x2,5 cm (best. nr 13128). Pris kronor 43.— inkl. oms.

Omstoppsöverkast Tarantella, design Sven Fristedt, är en bomullskretong av god kvalitet, behandlad för att vara smutsavvisande. Storlek 150x250 cm. Färger: rött, grönt eller svart/vitt.

26355 i färg enligt ovan (inkl. oms) kr **75.—**

Nattbord Robin har vändbar PP-platta svart på den ena och vit på den andra sidan. Massiv, uppskjutande kantlist baktill. V-formad tidningshylla. Vikt 10 kg. Robin nattbord är 42,5x50 cm och 50 cm högt.

41336 i vit- eller rödlack (inkl. oms) kr **63.—**

Toalettbord Robin har utförande som nattbord och samma mått men är 82 cm långt. Öppen baksida.

41335 i vit- eller rödlack (inkl. oms) kr **93.—**
TV-kudde Pang, se sidan 80. **Spiegel Piff**, se sidan 194.

Takarmatur Trast har vit slätspänd textilskärm i konstsidencrépe med blå dekor. Ringraster i vit plast. Blålackerat upphäng. Skärmens diameter är 40 cm och höjd 15 cm. Vikt 2 kg.

03357 pris (inkl. oms) kronor .. **47.—**

Väggarmatur Fink har material som ovan. Blålackerad väggarm. Skärmens diameter är 13 cm, höjd 15 cm. Vägghastånd 22 cm. Vikt 0,9 kg.

00860 pris (inkl. oms) kronor .. **28.—**

BONN

Svängbädd Bonn är ett reklamerbjudande från IKEA — ett ytterst prisförmånligt förslag. Sängarna med resårkärna av Bonell-typ med 15 års garanti. Stoppningsmatta, vitvadd och polyeter i överstopp med dekorativt mönsterstickade översidor. Kraftigt jacquardvävt bolstervar i blått eller brunbeige. Monterbara ben i teakfärg. Svängbäddsgavel i teak. Bonn kan erhållas med mönsterstickade bäddmadrasser i samma bolstervar, stoppade med ren vit vadd. Bäckmätt 85x195 cm. Vikt 80 kg.

Svängbädd Bonn om 2 st sängar och huvudgavel i teak.

12810 komplett (inkl. oms) endast kronor **328.—**

För bäddmadrass enl. ovan (best. nr 12811) tillkommer kronor 36.— per styck inkl. oms.



BONN

LORRY

En sober kvalitet i antiksatin, matelasserat med Elaston, ovasidan har en tilltalande mönsterstickning. Lorry är välkonfektionerat med neddragen platta vilket ger ett lyxigt utseende. Finns i färgerna blått, gult eller grönt. Matelasserade kuddpåsar 55x60 cm ingår i priset.

Garnityr Lorry I med 45 cm hög kapp på 3 sidor passande till svängbädd med sängar i 85 cm bredd. **158.—**

25300 komplett med 2 kuddpåsar (inkl. oms) endast kronor .. **158.—**
Garnityr Lorry II som Lorry I men passande till svängbädd med sängar i 90 cm bredd.

25301 komplett med 2 kuddpåsar (inkl. oms) endast kronor .. **165.—**

Garnityr Lorry III B (se skiss på denna sida) med kapp på 2 långsidor passande till enkelsäng i 90 cm bredd med huvud- och fotgavel.

25305 komplett med 1 kuddpåse (inkl. oms) endast kronor .. **92.—**

Garnityr Lorry V med kapp på 2 långsidor passande sängar i 90 cm bredd med huvud- och fotgavel.

25303 komplett med 2 kuddpåsar (inkl. oms) endast kronor .. **158.—**

Garnityr Lorry VI med kapp på 2 långsidor passande sängar i 100 cm bredd med huvud- och fotgavel.

25304 komplett med 2 kuddpåsar (inkl. oms) endast kronor .. **165.—**

ESTELLE

Ett välsytt överkast med smal passpoal mellan kappan och plattan, som är stoppad med Elastonvadd och rutstickad. Det välteknade, exklusiva blommönstret gör Estelle till ett mycket sobert överkast. Chintzbehandlad rayonväv. Estelle finns i två utsökta färgkombinationer, huvudfärgerna är gult eller blått. Kuddpåsar ingår i priset. Se överkast Estelle också på sidan 172.

Garnityr Estelle I med 45 cm hög kapp på 3 sidor, passande till svängbädd med sängar i 85 cm bredd.

24490 komplett med 2 kuddpåsar (inkl. oms) endast kronor .. **126.—**

Garnityr Estelle II som ovan men för sängar i 90 cm bredd.

24491 komplett med 2 kuddpåsar (inkl. oms) endast kronor .. **134.—**

Garnityr Estelle IV med kapp på 2 långsidor passande sängar i 85 cm bredd med huvud- och fotgavel.

24492 komplett med 2 kuddpåsar (inkl. oms) endast kronor .. **122.—**

Garnityr Estelle V som IV ovan men för sängar i 90 cm bredd.

24493 komplett med 2 kuddpåsar (inkl. oms) endast kronor .. **130.—**

svängbäddsgavel RAMONA

passar till Sultansängar och Avenysängar. Tillverkas i teak eller ek. Svängbäddsgaveln är 77 cm hög monterad. Vi ber Er ange gavelns beställningsnummer (ovanför priset i tabellen) på Er order.

PRISTABELL	170 cm	180 cm	200 cm
Svängbäddsgavel RAMONA	55755	55756	55757
i ek eller teak	65.—	72.—	85.—

Huvud- och fotgavel Ramona beskrivs på sidan 168. Ni kan få dessa i 85, 90, 100, 110, 120, 130, 140 och 150 cm bredd. Dessa erbjuds i ek, teak eller vitlack.



LORRY GRÖN



LORRY GUL



LORRY BLÅ

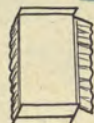

LORRY III B



ESTELLE
GAVEL RAMONA

Sköna filtar och plädar . . .

Underbart mjuka och värmande kvalitetsfiltar. Plädar för bilen, sommarstugan eller sköna hemmakvällar. IKEAs stora urval och låga priser — se och jämför — gör filtköpet till ett sant nöje. Ni har väl tänkt på att en filt eller en pläd är en utmärkt present i alla tänkbara sammanhang?

SAME VARU MED VÆN VARU PAKTA

Överkastfilt och sängfilt. Underbart fyllig och mjuk i känslan med ett behagligt, diskret fiskbensmönster, som gör den lätt att placera i de flesta interiörer. Storleken är 150×230 cm. Finns i fyra välstämda färger: rött, blått, grönt eller gult. 26152 per styck (inkl. oms) endast kronor

54.—

ENNI

Färdigsydd kantklädsel, som man spänner över kanterna på resårsängar och därefter knyter fast under sängen med hjälp av isydda bomullsband. Finns i grå färg och i storlekar för 85 eller 90 cm breda sängar.

24475 pris för 85 cm bred säng (inkl. oms) kr.

24476 pris för 90 cm bred säng (inkl. oms) kr.

36.—

36.—



PRIMÖR

RÖD

PRIMÖR

Sensationspris! En glad skotskrutig filt kvalitet även lämplig som överkast. Storlek 150×230 cm. Tillverkad av Lagans Fabriker. Finns i tre färgkombinationer: rött, grönt eller blått.

25806 per styck (inkl. oms) endast kronor

38.—

Pläd Primör.

Samma skotskrutiga mönster finns också som pläd i storlek 130×170 cm. Passar utmärkt som juniorfilt och som bilpläd.

25805 per styck (inkl. oms) kronor

28.50

PA IKEAs MÖBELHUS i Almhult, Stockholm, Sundsvall och Malmö kommer Ni att möta ett sortiment, som är långt större än vad katalogen kan visa upp. När Ni besöker IKEA — tag med hela familjen på en trevlig utflykt — så försumma för all del inte att se närmare på avdelningen för bäddutrustning, en långt specialiserad och väl sorterad del av Skandinavians största möbelhus.

Filt SAME
kantklädsel ENNI



CANASTA pläd

CANASTA
överkastfilt

MALAGA

Filt som överkast . . .

På flera ställen här i katalogen ser Ni att vi lagt en filt som överkast på dagbäddar och resårsängar. Tänk gärna på detta när Ni planerar Er bäddutrustning. Filten är ofta piggare och intressantare i färgerna, den ligger slätt och fint — och den kan ju också användas som sängfilt och extrafilt.

CANASTA

En mjuk och kraftig kvalitet som lämpar sig bra som överkast- eller sängfilt. Storleken är hela 150×230 cm. Vikt 1.500 gram.

Välkända Lagan har tillverkat denna vackra filt som finns i färgerna svart/vitt, rött eller blått.

24155 pris (inkl. oms) per styck kronor .. **53.—**

Pläd Canasta. Överkastfilten ovan finns även i plädstorlek 130×170 cm med frans. Samma vackra färger svart/vitt, rött eller blått.

24156 pris (inkl. oms) per styck kronor .. **39.—**

MALAGA

Denna pläd i utsökta, välstämda färger är vävd randig i gäsögonmönster, vilket ger filten vacker hemslöjds-karaktär och ett mjukt fylligt grepp. Kvalitetsvara från Lagan. Storlek 130×170 cm. Finns i färgerna rött, orange eller turkosblått.

25360 pris (inkl. oms) per styck kronor **37.50**
Överkastfilt Malaga. I samma trevliga mönstrade kvalitet som ovan finns även överkastfilt, storlek 150×230 cm. Färgerna är även här rött, orange eller turkosblått.

25361 pris (inkl. oms) per styck kronor .. **49.50**

SIMSON VARA MED VÄN VARU PÅNTA

Överkastfilt — ny och elegant mönstrad, naturligtvis även utmärkt som sängfilt. Storlek 150×230 cm. En Tidstrandfilt, tillverkad av 60 % ull och 40 % rayon. Fyra vackra ton-i-ton färgställningar: rött, blått, orange eller grönt.

26183 (inkl. oms) per styck kronor **59.—**

SIMSON



VALENCIA

Acrilanfilten Valencia är en praktisk och angenäm kvalitet. Den är lättvättad, krympfri och helt luddfri tack vare syntetmaterialets välkända goda egenskaper. Antistatbehandlingen förhindrar att filten drar åt sig damm — således en hygienisk filt i elegant utförande med sidenband på kortsidorna. Valencia är hela 150×220 cm stor och den finns i blått, gult eller rosa. Presentförpackad i plastpåse. Lägg märke till vårt förmånspris för denna kvalitetsartikel.

26520 per styck i valfri färg (inkl. oms) kronor 57.—

Valencia Baby

Valencia finns också i storlek för barnsängen, 84×112 cm. Färgerna är desamma; blått, gult eller rosa. På barnfilter ställer man förstas extra höga krav och då är Valencia med alla dess goda egenskaper ett utmärkt val. Till raden av fördelar vill vi här bara lägga den att Acrilan också torkar mycket snabbt efter tvätt, en sak som mamma förstår att uppskatta. Presentförpackad och kantad med sidenband som den stora filten.

26521 Valencia Baby per styck (inkl. oms) kronor 21.50

Valencia Junior

En ny storlek, utmärkt för juniorsängen, är Valencia Junior — 100×150 cm. Kvalitet, färger och förpackning som filten ovan: blått, gult eller rosa.

26522 Valencia Junior per styck (inkl. oms) kronor 29.50

SONOR VARA MED VÆN VARU PAKTA

Mönstret är enkelt och fint tecknat i denna smidiga kvalitetsfilt. Utmärkt som överkastfilt eller sängfilt. Storlek 150×230 cm. Finns i färgerna rött, blått, orange eller turkos.

26256 per styck (inkl. oms) kronor 48.50

Pläd Sonor som ovan men i plädstorlek med frans 130×170 cm. Färger som ovan.

26257 per styck (inkl. oms) kronor 35.50

SCHACK VARA MED VÆN VARU PAKTA

Överkastfilt i storlek 150×230 cm. Trevligt schackrutad i färgerna svart/vitt, rött eller blått. Verkligt aktuell i mönster och färger.

26175 pris per styck (inkl. oms) kronor 46.—



SONOR

SCHACK



VALENCIA

57:—



ADAM

ADAM

VARA VÆN YARU
MED FAKTA

Förnämlig kvalitet ullmaterial/högkrusig rayon. En tjock och porös filt. Storlek 140×200 cm. Vikt 1.500 gram. Välj bland de glada färgerna: rött, blått, grönt eller gult. Önskefilt med tanke inte minst på ungdomarnas rum, sommarstugan, båten eller husvagnen. Tidstrands välkända tillverkning. 23780 pris per styck (inkl. oms) kronor **33.—**

KROKUS

VARA VÆN YARU
MED FAKTA

Underbart mjuk och fyllig yllefilt i storlek 140×200 cm. Vikt 1.500 gram. Vackert mönstrad i färgerna blått eller gult. En verkligt bra filt till mycket lågt pris genom IKEA, som har ensamrätten på denna Tidstrandsfilt. 25172 pris per styck (inkl. oms) kronor **25.50**



KROKUS



GUNNI

32:50

IRENE

49:50

ROSAMUNDA

39:—

GUNNI

Liksidigt, enfärgat täcke i läckra pastellfärger och stoppat med 1,3 kg Elaston. Tätvävd och smidig rayonväv med sicksackstickning. Ett mycket populärt täcke till drömpris. Storlek 155×200 cm. Finns i ljusblått, gult eller rosa. Tänk på att Gunni-täcket lämpar sig utmärkt även för påslakan.

24800 pris (inkl. oms) per styck kronor **32.50**
Pris för två styck (inkl. oms) kronor **63.—**

IRENE

Irene är hela 155×210 cm. Ett nylon-täcke av god kvalitet i vackra pastellfärger. Modernt randat i gult, rosa eller blått/turkos. Täcket undersida av rayonväv i harmonierande färg. Irene innehåller 1,4 kg mjuk och värmande Elaston med många goda egenskaper. Irene är ett tilltalande förslag.

24990 pris per styck (inkl. oms) kronor **49.50**
Pris för två styck (inkl. oms) kronor **96.—**

ROSAMUNDA

Ett modernt mönstrat täcke stoppat med Polydun, en kvalitetsstopning med kärna av Phrlan E omgiven av 2 mm tjock polyeterplatta. Ett formbeständigt täcke med goda bruksenskaper. Randstickat och bandkantat på kortsidorna. Liksidigt mönstrat i rayonväv. Finns i färgerna blått eller gult/orange. Storlek 150×210 cm.

26025 pris per styck (inkl. oms) kronor **39.—**
Pris för två styck (inkl. oms) kronor **76.—**

GUNNI GUL

GUNNI ROSA

IRENE GUL

IRENE ROSA

ROSAMUNDA



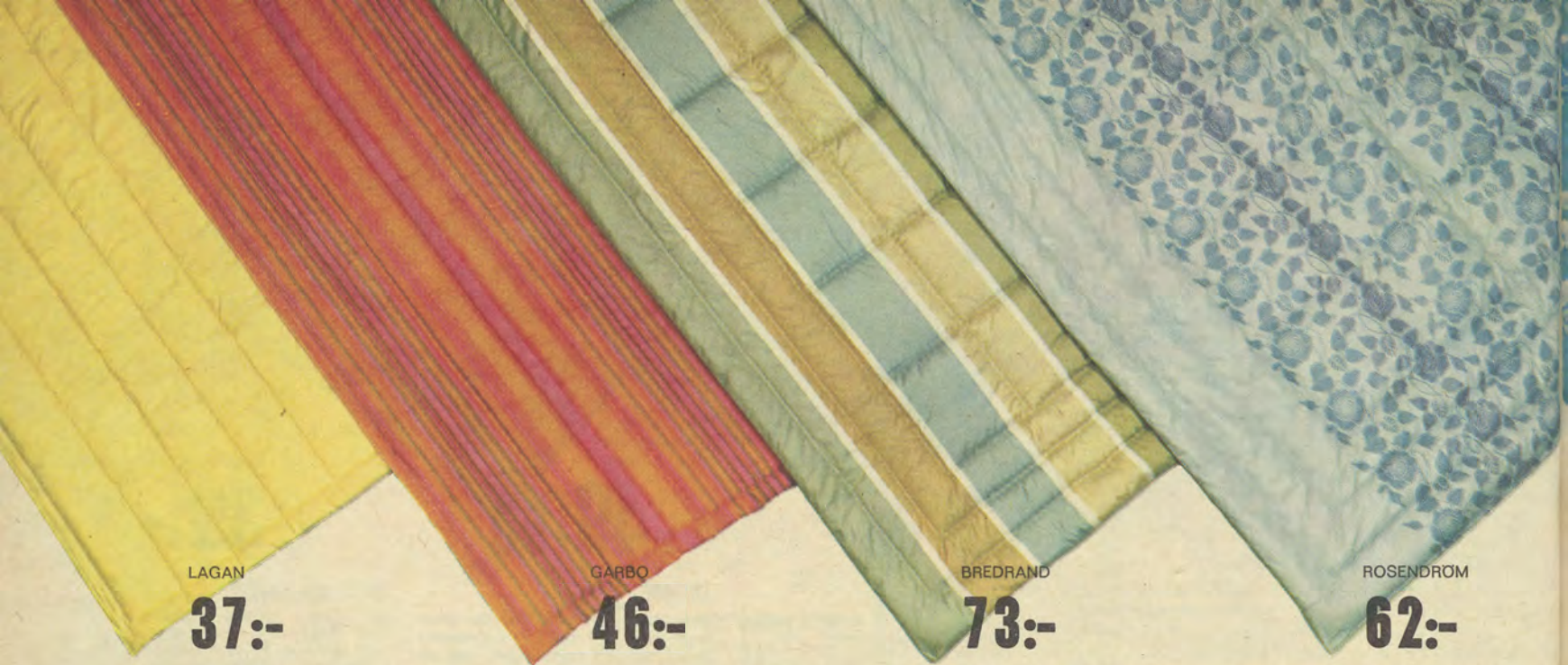

LAGAN

37:-

GARBO

46:-

BREDRAND

73:-

ROSENDROM

62:-**LAGAN — lågpris**

För Er som helst väljer ett enfärgat täcke vill vi gärna rekommendera Polyduntäcke Lagan. En utomordentligt god kvalitet med stoppning av 0,9 kg Acrylfibervadd som på ömse sidor är omgivet av en 2 mm tjock polyeterskiva. Liksidigt sytt i tätvävd rayonväv. Randstickat och bandkantat på kortsidorna. Storlek 150x210 cm. Finns i 3 läckra pastellfärger gult, blått eller rosa.

25210 pris per styck (inkl. oms) kronor	37.—
Pris för två styck (inkl. oms) kronor	72.—

GARBO

Ungdomligt djärvt mönstrat Acryltäcke till verkligt lågpris. Fyllningen består av ett tunt skikt polyeter, som innesluter en kärna av 0,9 kg Acrylvadd — goda värmeegenskaper och formbeständighet. Liksidigt mönstrat i rayonväv. Välj Garbo i orange, gult eller blått. Randstickat och bandkantat på kortsidorna. Storlek 150x210 cm.

24685 pris per styck (inkl. oms) kronor	46.—
Pris för två styck (inkl. oms) kronor	88.—

BREDRAND

Ett vackert täcke av utomordentligt hög kvalitet från Lagan i storlek 155x210 cm. Ny för året är den harmonierande färgställningen i gulbrunt/blått/gult/grönt. Detta täcke, som rönt så stor uppmärksamhet bland våra kunder, är liksidigt, mönstrat i chintz-behandlad rayonväv och stoppat med 1 kg Acrylvadd. Ett förnämligt syntetfibertäcke till IKEA-lågt pris.

24080 pris per styck (inkl. oms) kronor	73.—
Pris för två styck (inkl. oms) kronor	142.—

ROSENDROM

Lyxigt kvalitetstäcke, angenämt lågt pris. Det vackra blommönstret är tecknat av Louise Carling. Tygkvaliteten är 100 % Non Iron behandlat bomull. Liksidigt mönstrat. Stoppat med 1 kg Acryl och storleken är hela 158x208 cm. Täcke Rosendrom finns i blått, gult eller grönt.

26036 pris per styck (inkl. oms) kronor	62.—
Pris för två styck (inkl. oms) kronor	120.—

LAGAN BLÅ

184 IKEA

LAGAN ROSA

GARBO GUL

GARBO BLÅ

SAMTLIGA TÄCKEN**VARA MED VÄRDN VARU FAKTA**

ROSENDROM GUL

ROSENDROM GRÖN



BETTY

46:-

YVETT

42:-

BELLO

40:-

OP

46:-

BETTY

Nytt täcke i nylontyg med undersida av rayonväv. Stoppningen består av 1,3 kg Elaston, ett varmt och poröst täcke. Storlek 155x200 cm. Läckert mönstrat i pastellfärgerna blått, rosa eller gult.

24029 per styck (inkl. oms) kronor **46.-**

Pris för två styck (inkl. oms) kronor **88.-**

YVETT

Modernt, liksidigt mönstrat täcke med tyg av 100 % bomull. Ett utomordentligt kvalitetstäcke med stoppning av 1,3 kg Elaston. Vi rekommenderar det gärna till våra kvalitetsmedvetna kunder. Storlek 150x205 cm. Finns i färgerna blått, grönt eller gult.

26660 per styck (inkl. oms) kronor **42.-**

Pris för två styck (inkl. oms) kronor **82.-**

BELLO

Liksiktigt, fräscht randmönstrat täcke av Lagans kända tillverkning. Tyget är högklassig rayonullväv och stoppningen 1,2 kg Phrilan E, ett utmärkt fyllnadsmaterial med goda värmeegenskaper. Storlek 150x200 cm. Önsketäcke i läckra färger: gult, grönt eller blått.

24010 pris per styck (inkl. oms), kronor **40.-**

Pris för två styck (inkl. oms) kr. **78.-**

OP

Med de moderna, klara färgerna blir det pigga Op-täcket ett glatt blickfång i Ert sovrum. Det är Lagan som står för tillverkningen. Liksiktigt mönstrat med 1,2 kg Phrilan E. Storlek 150x200 cm. Ett täcke för det moderna, ungdomligt fräscha sovrummet. Finns i färgerna blått, grönt eller rosa.

25665 pris per styck (inkl. oms) kronor **46.-**

Pris för två styck (inkl. oms) kronor **88.-**



BETTY ROSA



BETTY GUL



YVETT GUL



YVETT GRÖN



BELLO BLÅ



BELLO GRÖN



OP ROSA



OP GRÖN



HAUPT N.M

HAUPT N. M.

Denna vackra Hauptmodell är tillverkad helt hantverksmässigt efter original på Nordiska Muséet i Stockholm. Lägg märke till de fina inläggningarna i lind, limba, buxbom, lönn, päron, jakaranda, valnöt, rosenträ, kubamahogny och rökad björk. Ben i riojakaranda. Antikbehandlade, helgjutna mässingsbeslag. Haupt N. M. är uppbyggd av högsta kvaliteten lamell. Byrån är fanerad och ytbehandlad även inuti. Tre låsbara lådor i ek, skiva i flammig marmor. Utvändigt är Haupt N.M. bonad i träslagens naturliga färger. Varje byrå är signerad. Vikt 75 kg.

Haupt N. M. byrå är 82 cm hög, 95 cm bred och 51 cm djup.
41755 pris endast (inkl. oms) kronor **910.—**
Haupt finns också i en mycket stor modell. Begär offert från vår Kundtjänstavdelning.

LOUIS XVI

Intarsian är utförd i almrot, limba, parabarosa och gul lind, ben och friser i ostindisk jakaranda, rutorna av bubinga och ådern av buxbom och svart päron. Alla dessa träslag är bonade i sina naturliga färger. Byrån Louis XVI är helt hantverksmässigt tillverkad i lamell. Helgjutna beslag av mässing i sargen och på benen. De båda lådorna är låsbara. Varje byrå är signerad.

Loius XVI byrå är 74 cm hög, 80 cm bred och 44 cm djup. Skiva i vacker flammig marmor. Vikt 41 kg.
41835 pris endast (inkl. oms) kronor **445.—**

LOUISE

Hallbyrå i gammal vacker stil, tillverkad med svängda gavlar och svängd framsida, 2 lådor med lås. Mahognyfaner i rutor med åder av lönn på såväl framsida som gavlar, frisen på lådorna i jakaranda, handskuren sockel och skiva i grå- eller brunflammig marmor.

Byrå Louise är 72 cm bred, 35 cm djup och 68 cm hög. Vikt 32 kg.
41840 pris endast (inkl. oms) kronor **329.—**

Byrå Louise B som föregående men i något enklare utförande med slät gavel i mahogny. Bredd 62 cm, djup 34 cm och höjd 68 cm. Vikt 25 kg.

41841 pris endast (inkl. oms) kronor **262.—**

Byrå Louise C som närmast föregående med raka sidor i vackert rutfaner med åder och fris.

41842 pris endast (inkl. oms) kronor **276.—**



KOLONIAL

KOLONIAL

Mörkbetsad mahogny i byrån Kolonial liksom möbelen på sidan 174. 5 st lådor, invändigt fanerade i björk och ytbehandlade, försedda med metallhandtag. De tre översta är inv. 70x37x11,5 cm medan de nedre är 16,5 cm djupa. Svarvade, monterbara ben. 110 cm hög, 82 cm bred och 46 cm djup. Benhöjd 19 cm. Vikt 28 kg.

39220 pris (inkl. oms) kronor **420.—**

LOUIS XVI

LOUISE



Order i god tid

Vår lagerkapacitet torde vara den största i landet med över miljonen enheter. Men efterfrågan är stor och särskilt under höstmånaderna är det ofta svårt att hinna med. Att tillverka möbler tar lång tid — det är oerhört många bearbetningsprocesser som råvaran skall gå igenom. För att undvika leveransförseningar ber vi Er att sända in order i så god tid som möjligt — angiv på ordern när leverans önskas. På det sättet får vi bättre möjlighet att planera in Er order i produktion och distribution och uppfylla Era önskemål även när det gäller leveranstid.

Är Ni nöjd med Era fasta förvaringsutrymmen?

Byrån (alltid aktuell) är en attraktiv, funktionell och noga planerad möbel för alla hem, för alla interiörer. Rätt vald kompletterar och fullständiggar den lägenhetens fasta låd- och backutrymmen. Se vad IKEA har att erbjuda Er, och se vad byrån kostar genom oss. Ett så stort och intressant urval måste betyda att vi har Er byrå.

LANGE VARA MED VÅN VÄRU

För vårt lackerade program — en intressant och färgglad satsning — har vi valt att erbjuda Lange-byrån även lackerad i rött. Denna färg är, liksom den antikvita, svagt bruten från grundfärgen för att lätt passa in i modern hemmiljö.

Lange är en trivsamt byrå som tar liten plats och ger härliga förvaringsutrymmen. Den tillverkas av obehandlad, kvistren furu eller lackerad i antikvitt eller rött. Lådornas förstycken har dekorativa trähandtag. Lange innehåller 6 lådor med invändigt mått 50×35,5×19 cm. En omtyckt modell i ett omtyckt träslag. Sparpriset från IKEA ägnar Ni säkert en vänlig tanke.

Byrå Lange är 147 cm hög, 56 cm bred och 41 cm djup. Vikt 45 kg.

39241 i trävit furu (inkl. oms) kronor **143.—**

39240 lackerad i antikvitt eller rött (inkl. oms) kronor **158.—**

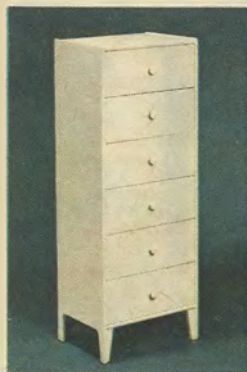

Den höga Lange-byrån lackerad i antikvitt — ett tilltalande alternativ.

JENS

En trevlig och snygg byrå i vacker teak eller ljus ek. Ni väljer Jens med 3, 4 eller 6 lådor, alla gredsinkade framtill och med massiva, moderna grepp. Den höga byråns lådor är samtliga låsbara, i de båda övriga är det de översta lådorna som går att låsa. Invändigt lådmått 33×70×13 cm. Jens är en rejäl och praktisk byrå, den har tilltalande form och lågt pris. Den livfulla, sobra teaken med sin tåliga yta ger Er en verkligt fin byrå och föredrar Ni Jens i plastbehandlad ek för Er hem så gör Ni inte ett mindre bra val.

Byrå Jens 3 med 3 lådor är 71 cm hög, 76 cm bred och 28 cm djup. Vikt 20 kg.

39185 i teak eller ek endast (inkl. oms) kronor **98.—**

Byrå Jens 4 med 4 lådor har mått som Jens 3 men är 87 cm hög. Vikt 23 kg.

29186 i teak eller ek endast (inkl. oms) kronor **118.—**

Byrå Jens 6 med sex låsbara lådor är 117 cm hög. Vikt 32 kg.

29187 i teak eller ek endast (inkl. oms) kronor **175.—**



JENS 6



FURI 5



LANGE rödlack

FURI

Furi är en kraftig och rejäl byrå av den smala, höga typen, som är mycket omtyckt. Den erbjuds vitlackerad med 3 eller 5 lådor. Överfalsade lådförstycken försedda med handtag i form av knoppar. Invändigt mått på lådorna är 58×30×15 cm. Det är en slagfast, tålig lack på Furi — den vita byrån, som Ni lätt placerar in bland Era övriga möbler.

Byrå Furi 3 (tre-lådlig) är 78 cm hög, 66 cm bred och 35 cm djup. Vikt 24 kg.

39120 pris (inkl. oms) kronor **84.—**

Byrå Furi 5 (fem-lådlig) har samma mått som Furi 3 men är 116 cm hög. Vikt 34 kg.

39121 pris (inkl. oms) kronor **124.—**

SAIVO-4

Saivo är en rymlig och prydlig byrå i teak med infrästa, massiva teakgrepp. Perfekt för Er som behöver mer utrymme, som kompletterar eller nyanskaffar för bättre komfort och en trivsammare inredning. Monterbara, runda ben.

Saivo-4 har fyra lådor med invändigt mått 60×32×10 cm. Höjd 80 cm, bredd 70 cm och djup 38 cm. Vikt 22 kg.

39391 i teak (inkl. oms) kronor **98.—**

SAIVO-4





BOHUS

FYRIS

BOHUS

En gedigen och sällsynt välgjord byrå i plastbehandlad naturfärgad furu — även betsad i grönt. Massiva lådsidor och vitlackerade lådbottnar. Nertill försedd med sarg och överst praktisk, uppskjutande kantprofil. Byrå Bohus har fyra stora, lättglidande lådor (invändigt mått 72,5×31×12 cm) och tre mindre lådor upptill (invändigt mått 21,5×31×9,5 cm). Form: arkitekt Karin Moberg.

Byrå Bohus är 110 cm hög, 80 cm bred och 36 cm djup. Vikt 36 kg.

39005 i furu natur eller betsad i grönt (inkl. oms) kronor **178.—**

FYRIS

Ny i vårt furuprogram är denna fyrilådiga byrå i naturfärg, ytbehandlad med plastlack. Fyris har massiva lådsidor, kantomlimningar och sockel — det är en rymlig och kvalitativt högklassig byrå, ej att förväxla med andra i marknaden förekommande typer. Fyris är mycket praktisk, städvänlig och har modern lådinredning med hela utrymmen. Invändigt är lådorna 72,5×31 cm. Den översta är 11,5 cm djup och de tre övriga 14 cm djupa. Observera IKEAs lägrpris på denna möbel! Form: ark. Karin Moberg.

Byrå Fyris är 78 cm hög, 80 cm bred och 36 cm djup. Vikt 26 kg.

39130 i furu natur (inkl. oms) endast kr **142.—**

PORTAL

**11,11 % oms.
är inräknad
i de låga
priserna!**

PORTAL VARA VÄN VARU PAKTA

Arkitekt Karin Mobergs furubyrå Portal i två storlekar — den mindre har Ni kanske redan sett på sidan 200 — erbjuder vi Er i naturbonad och plastbehandlad furu, men också betsad i färg. Portal är disponerad efter moderna krav, i detalj planerad för att motsvara Era önskemål om god kvalitet, högklassig form och funktion. Sockeln, alla kantlister, lådsidorna, ramlistor och knoppar är tillverkade av massiv furu. Lådorna är rymliga och ger genom sin fördelning bra förutsättning för effektiv förvaring.

Byrå Portal 70 (bilden) har 6 lådor. 70 cm hög, 90 cm bred och 42 cm djup. Vikt 30 kg.

39344 i furu natur eller betsad i grönt (inkl. oms) kr. **180.—**

Byrå Portal 50 har 4 lådor, 50 cm hög, 90 cm bred och 42 cm djup. Vikt 22 kg.

39345 i furu natur eller betsad i rött (inkl. oms) kr **145.—**



188 IKEA

Bekvämt för



SKON

BEJO

BEJO

Den rationella tillverkningen, 1000-serier tack vare populariteten, låter Er få Bejo för ett mycket lågt pris, helt utan relevans till den höga kvaliteten. Lådparti och hylla är tillverkade helt i teak, benen i massiv ek. Lådan är invändigt 38×26×5 cm. Lådbotten är lackerad i ljusgrått. Infräst teakgrepp.

Nattbord Bejo är 57 cm högt, 46 cm brett och 32 cm djupt. Monterbart. Vikt 5,5 kg.

40820 i teak/ek per styck (inkl. oms) kronor .. **48.—**

SKON

Prydligt och väl dimensionerat nattbord med goda avlastnings- och förvaringsutrymmen. Ni kan ha Skön i hallen och i många andra sammanhang. Låda med svarvad träknopp (invändigt mått 40×29,5×6 cm). Monterbart underrede med kraftiga ben och sargar runt om. Ek med massivt ekunderrede eller teak med underrede av massiv teak. Nattbord Skön är 50 cm högt, 45,5 cm brett och 36 cm djupt. Avlastningsskivan är 42,5×33 cm och den översta hyllan 42,5×13 cm. Vikt 6 kg.

41390 i ek eller teak (inkl. oms) kronor **73.—**

Er med nattbord – lågpris från IKEA

SÄRLA

Samma romantiska linjer, som möbelen på sidan 172. Profilerat lådförstycke med ringhandtag av mässing, lådans invändiga mått 36,5×29×5,5 cm. Skiva med uppstående svängda kanter och hylla nedtill. Särila hör till den smala, djupa typen, som sparar utrymme. Form: Gillis Lundgren. Vitlackerad. Särila bör komma med även på Er önskelista — Ni kan inte göra ett bättre val.

Nattbord Särila är 54 cm högt, 36 cm brett och 42 cm djupt. Vikt 7 kg.
41425 lågpris per styck (inkl. oms) kr. **79.—**

AKKA

På sid. 171 kan Ni närmare se och läsa om den finske formgivaren Totti Laakos Akka-möbel i vitlack för sovrummet. Det praktiska och personligt formade nattbordet har skiva med mätten 50×40 cm och låda försedd med knopphandtag (inv. mått 35×33×6,5 cm). Akka är en trevlig representant för den "vita linjen". Välj den till lågpris från IKEA. **Nattbord Akka** är 53 cm högt. Vikt 6,1 kg. Monterbara ben.

40760 pris per styck (inkl. oms) kronor **49.50**

SVALA

Svala har både charm och skönhet med sin vackra, vita yta och smält romantiska prägel. Tre hyllor och låda (inv. mått 39×26×5 cm). Lackerat helt i vitt. Understa hyllan är placerad 10 cm från golvet och den mellersta 36 cm från golvet.

Nattbord Svala är 70 cm högt, 50 cm brett och 35 cm djupt. Vikt 9 kg. Monterbart.

41410 pris per styck (inkl. oms) kronor **112.—**

PAJALA form: ark. Karin Moberg

Precis vad man behöver vid sängen — något att lägga boken eller glasögonen på och något att förvara småprylar i. Lådan är invändigt 23×40×4,5 cm. Skivan är 44 cm bred och 48 cm djup. Runda ben.

41258 i vitlack (inkl. oms) kronor **58.—**

Säng Pajala, vars gavel Ni ser på bilden har totalt mätten 202×96 cm. Bäddmått 90×195 cm. Lackerad i antikvitt. Perforerad hårfiberplatta i sängbotten. 78 cm hög huvudgavel och 70 cm hög fotgavel. Beskrives endast här. Pris inkl. oms 186.—. Beställningsnummer 55565.

PAUL/BREST

Idealisk hylla vid sängen eller i hallen som telefonhylla. Tillverkad i teak med låda och hylla. Beslag på baksidan för fastsättning direkt mot vägg. Paul är redan såld i 1000-tal.

Hylla Paul är 33,5 cm bred, 21 cm djup och 23 cm hög med invändigt lådmått 28×18×4,5 cm.

38640 pris per styck (inkl. oms) kronor **25.—**

Pris för två styck (inkl. oms) kronor **48.—**

Paul finns även i ett större utförande och heter då **Brest**. Denna modell är 23 cm hög med skiva 45×21 cm. Vikt 2,9 kg. Låda med invändigt mått 40×18×4,5 cm.

38365 Brest kostar i teak (inkl. oms) kr. **29.75**

PAUL



SÄRLA, vitlack



AKKA



SVALA



PAJALA





VÄRMLAND



ROBIN



KOLONIAL



GARDA

VÄRMLAND

Furulinjen är också en möbellinje för sovrummet. Se den ungdomligt fräscha interiören på sidan 158. Nattbord Värmland i naturbonad och plastbehandlad furu har låda med invändigt mått 30×34×5,5 cm, en "nipperhylla" 16×38 cm och en stor avlastnings-skiva 42×48 cm. Tycker Ni som vi att furu är ett mycket vackert träslag? Form: arkitekt Erik Wörts.

Nattbord Värmland är 61 cm högt, 40 cm brett och 43 cm djupt. Monterbart. Vikt 7 kg. **41525** i furu natur (inkl. oms) kr. **69.—**

ROBIN

Ett annorlunda nattbord för unga människor — praktiskt som få andra med den vänderbara, tåliga PP-plattan (vit på den ena och svart på den andra sidan) och den V-formade, prydliga tidningshyllan. Slåta sidor. Skivans kantlist framtill är utskjutande nedåt medan den bakre kantlisten går ovanför skivan. Välj Robin lackerad i antikvitt eller rött lik-som möbelen på sidan 178.

Nattbord Robin är 50 cm högt, 50 cm brett och 42,5 cm djupt. Form: G. Lundgren.

41336 i vit- eller rödlack (inkl. oms) kronor **63.—**

KOLONIAL

Det här nattbordet, elegant och praktiskt, tillhör arkitekt Erik Wörts Kolonial-möbel, se sidan 174. Nattbordet Kolonial i mahogny har plastbehandlade ytor med helt fyllda porer. Handtag av mässingsknoppar. Låda med invändigt mått 32×44,5×6 cm. Bordets välarbetade sidor har en mjuk linje upp mot överhyllan, som är 41×16 cm. Benhöjd 35 cm. Höjd mellan under- och överhyllan 18,5 cm. Höjd totalt 66 cm, djup 50 cm och bredd 42 cm. Vikt 9 kg.

41100 pris per styck (inkl. oms) kronor **143.—**

GARDA

Gardabordet är tillverkat av oljad och plastbehandlad teak och har överskjutande massiva kanter baktill och på sidorna. I den breda sargen ryms en låda 32×28×4,5 cm. Pallen är stoppad med 25 mm polyeter och klädd med svart konstläder. Skivan är 46×35 cm, höjden 53 cm och pallen 35×40 cm och 41 cm hög. Vikt 9 kg. Form: ark. Bengt Ruda.

40990 Nattbord Garda med pall kostar (inkl. oms) kronor **104.—**

TURE

Modell Ture är en praktisk vägghylla, som inte bara har sin plats i sovrummet. Ek, teak eller lackerad i vitt. Rymlig låda med invändigt mått 27,5×34×7 cm. Knoppbandtag. Den översta hyllan är 13×37 cm, den understa 31×37 cm. Höjden mellan hyllorna 18 cm.

Sänghylla Ture är 40 cm hög, 40 cm bred och 31,5 cm djup. Vikt 6 kg.

38750 pris lackerad i antikvitt (inkl. oms) kronor **54.—**

38751 pris i ek eller teak (inkl. oms) kronor **57.—**

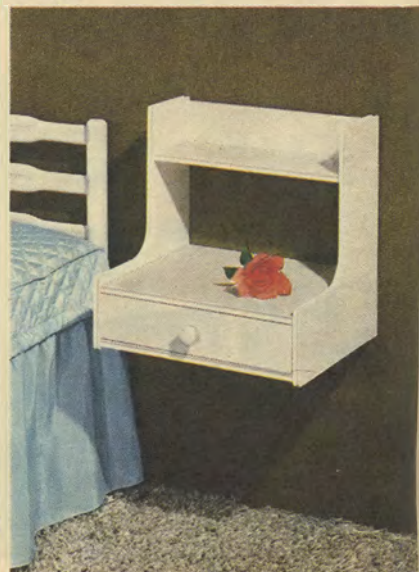

TURE



HEMSÖ toalettbord

HEMSÖ nattbord



SABRINA toalettbord

SABRINA nattbord

HEMSÖ och SABRINA

Möbel-IKEAs formgivare arbetar för att vi inte bara skall kunna erbjuda ett stort urval i största allmänhet utan för att Ni skall ha möjlighet att välja en möblering, som skapar den rätta trivseln, och där de olika enheterna tillsammans ger en funktionell och vacker inredning. Bland möbler, textilier och armaturer kan Ni lätt se hur vi kunnat förverkliga denna vår strävan. På denna sida visar vi Hemsö och Sabrina — ett par fornsköna förslag för sovrummets möblering. Design: Gillis Lundgren.

HEMSÖ toalettbord

Hemsö är en av våra mest sålda sovrumsmöbler. Formgivaren Gillis Lundgren, som signerat Hemsö, har lyckats till fullo med att erbjuda Er en både praktisk och vacker möbel för en harmonisk interiör. Lackerat i vacker vit färg. Toalettbordet har delad skiva, den vänstra delen fälls upp och har spegel på undersidan. Förvaringsutrymme 40×22×7 cm och flaskfack längst in 40×16×11 cm. Låda till höger med inv. mått 37×36,5×5 cm. Se sovruminteriör sid. 170.

Toalettbord Hemsö är 74 cm högt, 86 cm brett och 42 cm djupt. Vikt 11 kg.
41041 pris (inkl. oms) kronor 136.—

HEMSÖ nattbord

Med samma fina utförande som toalettbordet har nattbord Hemsö blivit ett av de populäraste. Lackerat i vitt. Praktiska uppskjutande kanter, låda med inv. mått 37×36×5 cm och hylla.

Nattbord Hemsö är 50 cm högt, 44 cm brett och 42 cm djupt. Vikt 7,5 kg.
41040 pris per styck (inkl. oms) kr. 65.—
Taburet Sisu, se bilden 79. Fårskinn Raggi, se sidan 243.

SABRINA toalettbord

Även modell Sabrina har fått sin form av Gillis Lundgren. Det är ett fint arbete med bästa material och hållbarhet. Underrede, kantomlimningar och spegelram av massiv teak liksom de fänerade ytorna behandlade med plastlack för största tålighet. Ställbar spegel med utmärkt glas, bordsskivan med uppstående kant och två rymliga lådor under skivan (inv. mått 37×35,5×6 cm). Spegelns glasmått 31×45 cm.

Toalettbord Sabrina är 85 cm brett och 44 cm djupt. Höjd till skivan 70 cm. Höjd totalt 111 cm. Vikt 12 kg. Monterbart.
41371 pris (inkl. oms) kronor 178.—

SABRINA nattbord

Nattbordets massiva och fänerade teakskivor är behandlade med olja och plastlack. Låda, med massiv teakknopp (inv. mått 37×39×6,5 cm), under skivan, som är 44 cm bred och 42 cm djup.

Nattbord Sabrina är totalt 55 cm högt. Höjd till skivan 50,5 cm. Vikt 7 kg.
41370 pris per styck (inkl. oms) kr. 76.—
Nattbord Sabrina är ett bra förslag för Er inredning — en lågprismöbel med många meriter.
Taburet Cent, se sidan 79.



VENA VI

VENA VI

Det här lilla utmärkta nattbordet ingår i bordsserie Vena, som Ni läser mer om på sidan 94. Det kan Ni använda som lillbord vid sängen, i hallen eller som endtable vid soffan. Infällt i sargen finns en låda med invändigt mått 32×29,5×6 cm. Välj Vena helt i ljus ek, eller med teakskiva och underrede i teakbetsad ek. Ytbehandling med plastlack.

Nattbord Vena VI är 44 cm högt med skiva 38×48 cm. Vikt 4 kg.
52290 pris i ek 45.—
(inkl. oms) kronor ..
52296 pris i teak 48.—
(inkl. oms) kronor ..

Ge henne ett toalettbord, ge

Varje kvinna vill ha ett toalettbord. Hon njuter av att få sitta där och piffa upp sig, över att ha en egen möbel för sina burkar, cremer och flaskor. Gör Henne den glädjen och presenta nästa gång med ett toalettbord.



SÄRLA

SÄRLA

Formgivare Gillis Lundgrens Särila-möbel, som Ni finner på sidan 172 i vitlack och sidan 175 i mahogny, är en tidlös, vacker sovrumsmöbel. Här ser Ni toalettbord Särila i vitt. Spegeln, som är fäst med en mässingsbygel är ställbar — utmärkt glaskvalitet. Lådorna med profilerade framstycken har ringhandtag. Stor låda i mitten (40×31,5×5,5 cm) och två mindre lådor på vardera sidan. Under den vänstra lådan finns ett flaskutrymme bakom klaffen. Till höger undertill finns en 20 cm djup låda. Dessa båda utrymmen är låsbara.

Toalettbord Särila i vitlack är 70 cm högt till skivan, 94,5 cm brett och 42 cm djupt. Vikt 22 kg.

41427 pris (inkl. oms) kronor **243.—**
Stol Ingrid, se sidan 78.

192 **IKEA**

KOLONIAL

Arkitekt Erik Wörts Kolonial-möbel i mörkbetsad mahogny, sidan 174, med helt fyllda porer är plastbehandlad för stor tålighet. Lådorna i toalettbordet är även väntigt ytbehandlade. Under det uppfällbara locket och den släta skivan finns en låda med invändigt mått 43×32,5×4,5 cm. Till höger 2-st lådor (den översta låsbar), 41×22,5×8 cm. Till vänster en rymlig flasklåda, 41×22×19 cm. Spegelns glasmått är 36×36,5 cm. Bordets mellandel är nedsänkt 3,5 cm när locket ligger nere. Svarvade ben, massiva liksom kantomlimningarna. Lådförstycken och kantomlimningar är profilerade. Höjd 73 cm, bredd 105 cm och djup 47 cm. Även spegeln är monterbar. Vikt 27 kg.

41101 pris i mahogny (inkl. oms) kronor .. **345.—**

Taburet Kolonial har en sitshöjd av 41 cm. Sitsen är 58×36 cm. Mattbonad med svarvade grepp. Vikt 4 kg. Klädd i vackert tyg i gult.

48543 pris (inkl. oms) kronor **82.—**

KOLONIAL



VERA

Detta utmärkta och prydliga toalettbord i ljus ek eller teak är en fristående enhet i Credo-serien, som Ni ser på sidan 194. Toalettsktionen vilar på välgjorda och stabila benbocker, alternativet är att den hänges mellan enheter i Credo-serien. Vera har uppfällbart lock med spegel, 39×34 cm, och därunder ett öppet utrymme framtill 48×26×5,5 cm lackerat i vitt. Baktill ett likaså öppet flaskfack med invändigt mått 11,5×47×15 cm.

Vera passar bra i de flesta sovrum, de båda träalternativen gör att Vera alltid är att räkna med.

Toalettbord Vera är med benpartier 83 cm brett, 71 cm högt och 45 cm djupt. Vikt 16 kg. Form: ark. Karin Moberg.

41490 i ek (inkl. oms) kronor **160.—**

41491 i teak (inkl. oms) kronor **168.—**

Taburet Cent, se sidan 79.

VERA



Ert hem en vacker och praktisk möbel

AKKA-65

Den finske formgivaren Totti Laaksos toalettbord Akka-65 — nu med ännu rymligare låda — i vitlack ingår i sovrumsmöbeln med samma namn (se interiörbilden på sidan 171). De vackra enheterna i denna möbel är goda representanter för finsk möbeltillverkning av i dag. Toalettbord Akka-65 har ställbar spegel, glasmått 45×34 cm, fäst vid de vitlackerade pelarna med mässingsbeslag. Bordets höjd från golvet är 68 cm. Under bordsskivan löper på gejd-rar en rymlig låda uppdelad i ett grunt fack, 58×26×5 cm, och ett djupare för flaskor, 38×12×18 cm. Akka-65 är en lågprismöbel från IKEA.

Toalettbord Akka-65 är 114 cm högt med spegel. Skivan är 74 cm bred och 50 cm djup. Låda med handtag av knoppar. Runda, monterbara ben. Vikt 15 kg.

40761 pris (inkl. oms) kronor **129.—**

Taburet Öglett/Dyna Lätt, se sidan 79.

PAJALA

Nattbordet Pajala har Ni kanske redan sett på sidan 189. Toalettbordet har samma rena, chosefria drag — ett välplanerat och vackert toalettbord, modernt utan överdrifter. Med spegellocket nedfällt har Ni en slät bordsskiva — för duk och blommor eller för brevskrivning — med locket uppfällt har Ni ett perfekt toalettbord med goda utrymmen. De tre små facken framtill är till för "nipper" och det djupa (25×43×(h) 17 cm) för flaskor. Också invändigt är Pajala lackerad i en tålig, antikvit lack. Lägga märke till vad Pajala kostar, se på utförande och planering — därför är Pajala ett bra val för Er. Form: ark. Erik Wörts.

Toalettbord Pajala med skiva 45×101 cm är 70 cm högt. Spegeln är 34×44 cm och av utmärkt glas. Vikt 16 kg.

41260 i vitlack (inkl. oms) kr. **122.—**

Taburet Sisu, se sidan 79.

BONITA

Unga damer ägnar gärna en lång stund åt sin make up och behöver så väl ett toalettbord — liksom mamma. Bonita är en fristående del i sovrumsmöbel Bonita på sidan 148 — en flickmöbel som är ovanligt bra planerad för att växa med. Därför är också toalettbord Bonita en möbel för vuxna. Den uppfällbara skivan har invändigt en bred spegel av bra kvalitet. Där finns ett djupt flaskfack och ett delat, grundare utrymme. Stadiga benpartier. Bonita är ett bra val — inte tu tal om den saken. Priset är också angenämt lågt. Form: ark. Bengt Ruda.

Toalettbord Bonita är 73 cm högt, 72 cm brett och 38 cm djupt. Vikt 16 kg.

50125 i vitlack endast (inkl. oms) kronor **110.—**

Taburet Saba, se sidan 79.

SÄRLA — i mahogny

Det eleganta toalettbordet i mahogny är varje kvinnas dröm. Massiva delar som ben, kantomlinningar och spegelram är utförda i sapelimahogny medan förstucken, skiva och sidor är fanerade med vacker hondurasmahogny. Spegeln är fäst med mässingsbeslag och ställbar i höjd och sida. Inredning med låda i mitten (inv. mått 40×31×5,5 cm), två små lådor på vardera sidan. Under vänstra lådan klaff för flaskutrymme. Till höger nedtill ännu en djup låda. Klaffen och den djupa lådan är låsbara. De övriga tre lådorna har mässingshandtag och släta, fanerade förstucken.

Toalettbord Särila i mahogny är 70 cm högt (till skivan), 94,5 cm brett och 42 cm djupt. Vikt 22 kg.

41428 lågpris endast (inkl. oms) **265.—**

Stol Eva, se sidan 78.

AKKA-65

PAJALA

BONITA

SÄRLA





**Ek, teak, mahogny, furu, jakaranda,
vitlack, rödlack – också hallens möbler
kan Ni välja i Ert träslag tack vare
IKEAs stora urval . . .**

PIFF

Det här vill många ha — en spegel med fack. Den är praktisk för damer i alla åldrar och en pittoresk detalj i sovrummet eller kanske i hallen. Själva spegeln är 38 cm i diameter och runt om försedd med en vit ram. Totalt är Piff 42 cm hög och 57 cm bred. Djupet i facken är 8 cm. De små facken till höger (eller vänster om Ni vänder på spegeln) är 14×13 cm. Lackerad i antikvitt med ljusblå eller röd innerrygg. Vikt 7 kg.

53444 i färg enl. ovan (inkl. oms) kronor **37.50**

De speglar, som visas på de följande hallsidorna kan Ni naturligtvis också välja separat — Ni har många bra förslag där.

SUSANNE/GLADER

Precis vad som behövs och piggar upp i den lilla hallen — en hylla för pynt och förvaring och en spegel i ögonhöjd. Modell Susanne har ram av flätad, vit pil och ett utmärkt glas. Den har små, runda örön med upphängningsband. Form: ark. Bengt Ruda. Hylla Glader i vitlack har inv. lådmått 28×25×5 cm.

Spegel Susanne är 40 cm i diameter och ramen är 5 cm hög. Vikt 2 kg
53496 i pil (inkl. oms) kronor **40.—**

Hylla Glader är 22 cm hög, 32 cm bred och 30 cm djup. Vikt 4 kg.

38490 i vitlack (inkl. oms) kr. **29.—**

Garnityr Susanne/Glader, spegel och väghurts, komplett (inkl. oms) kr. **66.—**

PIFF

SUSANNE/GLADER

CREDO

CREDO

Arkitekt Karin Mobrings utmärkt disponerade kombination Credo är en modern möbel med goda förvarings- och avlastningsenheter. Erbjudes i ljus ek eller i teak och är ytbehandlad med plastlack. Toalettsektionen kan placeras hängande mellan valfritt hurtsar och/eller byråer, men också med stödben (se bild sidan 176) eller helt fristående med 2 stödben. I sistnämnda fallet heter toalettsektionen Vera, se närmare beskrivning på sidan 192. Välplanerad måttsättning och ett bra detaljutförande ger en möbel att glädjas åt — för ökad bekvämlighet och trivsel.

Byrå Credo är 71 cm hög, 79 cm bred och 45 cm djup. 3 st lådor med invändigt mått 40×74×14 cm. Villar på stadigt underrede med sarg och ben i massivt utförande, monterbart. Vikt 27 kg.

50195 i ek eller teak (inkl. oms) kronor **162.—**

Hurts Credo har mått som byrån men är 42 cm bred. 3 st lådor med invändigt mått 40×40×14 cm. Vikt 16 kg.

50196 i ek eller teak (inkl. oms) kronor **130.—**

Toalettsektion Credo är med benpartier 83 cm bred och utan dessa 79 cm bred. Uppfällbart lock 48×44,5 cm med spegel 39×34 cm. Längst fram ett öppet fack 48×26×5,5 cm lackerat i vitt, och bak till ett öppet flaskfack med inv. mått 11,5×47×15 cm. Levereras utan benpartier. Vikt 13 kg.

50197 i ek eller teak (inkl. oms) kronor **138.—**

Benparti Credo, en stadigt, massiv benbock för placering till toalettsektionen vid kombination med 1 byrå eller 1 hurts.

50198 i ek eller teak (inkl. oms) kronor **19.—**

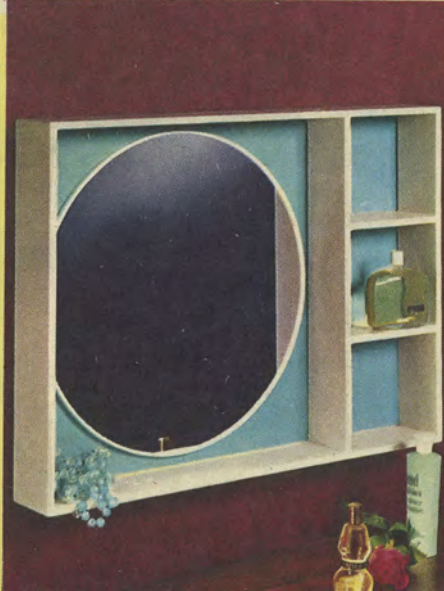

Hallens möbler är viktiga möbler

En genomtänkt inredning gör också den lilla och kanske mörka hallen till en trivsamt och ändamålsenlig del av Er lägenhet. IKEA har ett stort och bra urval — Ni kan antingen välja någon av de kombinationer som vi föreslår på dessa sidor eller också själva göra en kombination som kanske bättre motsvarar de speciella krav Ni har. Genom IKEAs välkända lågprislinje är också hallens möblering en god affär för Er.

GARDA

Den ovanligt vackra formen (arkitekt Bengt Ruda) och det praktiska utförandet med alltid-tillhands-pall fullkomnas av ett i detalj välgjort arbete. Oljad och plastbehandlad teak med överskjutande massiva kanter baktill och på sidorna, låda i den breda sargen och pall stoppad med 25 mm polyeterskum och klädd med svart konstläder. Skivan är 46×35 cm, höjden 53 cm och pallen 35×40 cm och 41 cm hög. Vikt 8,2 kg. Låda inv. 32×28×4,5 cm.

Spegel med massiv teakram och djupt vackert spegelglas av hög kvalitet. Mått 112×47 cm, vikt 6 kg.

53180 Spegel Garda kostar

(inkl. oms) kronor **72.—**

40990 Bord Garda med pall kostar

(inkl. oms) kronor **104.—**

Hela garnityret Garda kostar

(inkl. oms) kronor **174.—**

GARDA



STRAND/VARIÉ I



STRAND/VARIÉ I

Många önskar sig en riktigt rejält tilltagen spegel. Här är vårt svar — arkitekt Karin Mobrings tilltalande teakspegel med en 4 cm bred, profilerad ram, som håller måtten 116×66 cm. Till denna spegel, som har utmärkt glas, har vi placerat TV-bänk Varié I (design ark. Arne Wahl-Iversen) i teak med sidor och lådgrepp i massivt trä. 2 lådor med invändigt mått 44×38×9 cm. En charmant hallmöbel för en väl planerad interiör. Se även Varié sid. 98.

Spegel Strand, 116×66 cm, i teak. Vikt 12 kg.

53492 pris (inkl. oms)

kronor **112.—**

TV-bänk Varié I är 44 cm hög, 100 cm lång och 45 cm djup. Vikt 20 kg.

38110 pris (inkl. oms)

kronor **125.—**

Garnityr Strand/Varié I enl. ovan (inkl. oms) kronor **235.—**

SFÄR

Sfär i jakaranda (palisander) går lätt att placera även i en mindre hall — den är en exklusiv entrémöbel, som radikalt förändrar Er hall till en välmöblerad del av lägenheten. Just som Ni vill ha den. Spegeln (med glasmått 41×119 cm) har en massiv rakt skuren ram, avrundad just intill glaset. Hallbordet har en låda med 2 knoppar och med invändigt mått 28×54×10 cm. Fyrkantiga ben. Form. ark. Karin Mobring.

Spegel Sfär är totalt 44×122 cm. Vikt 9 kg.

53475 pris (inkl. oms)

i jakaranda kronor **115.—**

Hallbord Sfär är 60 cm brett, 50 cm högt och 32 cm djupt. Ben + sarg 35 cm. Vikt 8 kg.

41375 pris (inkl. oms)

i jakaranda kronor **120.—**

Garnityr Sfär enl. ovan i jakaranda kronor **230.—**



SFÄR

Kombinera själv den hallmöbel Ni vill ha



IDOL/TV-bänk MTP

Den ljusa eken — tåligt ytbehandlad — lyser upp i Er hall, förändrar och stimulerar. Spegel Idol, stor och rejäl, har en 7 cm bred, massiv ram och ett utmärkt glas. TV-bänken MTP med två rymliga lådor är så kraftig att den blir en bra sittplats — vi erbjuder en trevlig dyna till. En prisbillig möbel med bra utrymmen, en god idé också för Er.

Spiegel Idol är 65×134 cm. Vikt 13 kg.
53235 pris i ek (inkl. oms) kronor **97.—**

TV-bänk MTP beskrivs närmare på sidan 98. 40 cm hög, 110 cm bred och 40 cm djup. Vikt 26 kg. Två stora lådor.

37752 pris i ek (inkl. oms) kronor **119.—**

Polyeterdyna till MTP-bänken, 55×40×4 cm, klädd med tyg Rosett grönt.

37754 pris (inkl. oms) kronor **12.—**

REX/LJUNG II

Furuvänner! Här är hallgarnityret för Er — en ljus och vacker kombination med en (mycket efterfrågad) bänk istället för hallbord. Spegeln, som har glas av bra kvalitet, är gjord med massiv furu 4,5 cm bred. Hallbänken i massiv furu har sits av 9 cm breda ribbor, kraftiga benbockar med handtag, sargar och förstärkningar. I det låga priset ingår en färgglad polyeterdyna.

Spiegel Rex är 57×119 cm. Vikt 7 kg.
53462 pris i furu natur (inkl. oms) kronor **58.—**

Hallbänk Ljung II är totalt 63 cm hög, 80 cm lång och 40 cm bred. Sitshöjd med dyna 42 cm. Vikt 7 kg. Till Ljung II följer en polyeterdyna 39×74×4 cm i tyg Kuru orange.

52601/52602 pris komplett (inkl. oms) kronor **68.—**

Hallgarnityr REX/Ljung II, spegel och hallbänk med dyna enl. ovan (inkl. oms) kronor **120.—**

BELE

Utmärkt spegelglas och färgyllt ram av metallguld med vackra ornament. Storlek 39×81 cm. Vikt 9 kg. En omtyckt stilspiegel med djupt, vackert glas. Passar utmärkt till Narvabyrån. Lägg märke till priset!

53030 pris (inkl. oms) kronor **68.—**

NARVA

En tilltalande liten hallbyrå i mattbonad mahogny, 3 lådor, som är ytbehandlade även inuti (invändigt mått 33,5×27×5,5 cm) med mässingsgrepp. Svängd framsida och överskjutande sidstycken med vacker form. Svängda ben i mahogny-betsad rödbok.

Byrå Narva är 72 cm hög, 43 cm bred och 32 cm djup. Benhöjd 40 cm och vikt 8 kg. Verkligt gynnsamt pris.

41880 pris (inkl. oms) kronor **149.—**

NIRAK

Arkitekt Karin Mörbing är formgivare till Nirak-garnityret i ek. Spegel Nirak har en 4,5 cm bred, profilerad ram i ljus ek. Den plattsparande hurtsen, som lätt monteras på väggen, har två lådor med invändigt mått 50,5×20×8 cm, försedda med massiva knoppar av ek. Ovanför lådorna finns 2 hyllutrymmen 52×21 cm. Hyllfackets höjd 12 cm.

Spiegel Nirak, 49×111 cm. Vikt 8 kg.
53410 pris (inkl. oms) kronor **68.—**

Vägghurts Nirak i ek är 54 cm bred, 37 cm hög och 23 cm djup. Vikt 6 kg.

38605 pris (inkl. oms) kronor **88.—**

Garnityr Nirak, spegel och vägghurts i ek. Pris komplett (inkl. oms) kr **152.—**

På sidan 200 och 204 m. fl. hittar Ni bra förslag på trevliga hallbelysningar.





HALLA II



HALLA

HALLA

Man lägger märke till Halla — till de vackra linjerna i det massiva underredet och till det smäckra lådpartiet med fasade framkanter. Spegel med ram av massiv ek i vackert brytande något mörkare nyans eller massiv teak. Spegel Halla, storlek 81,5×42 cm och vikt med emballage 5,4 kg.

53210 pris i ek eller teak (inkl. oms) kronor

54.—

Hallbord Halla I är 52 cm högt, 60 cm brett och 30 cm djupt. Låda med invändigt mått 55×26×7 cm. Vikt 9 kg.

41030 pris i ek eller teak (inkl. oms) kronor

77.—

Hallbord Halla II (teckningen) som Halla I men med två lådor över varandra. Höjd 62 cm. Vikt 11 kg.

41031 pris i ek eller teak (inkl. oms) kronor

95.—



TALL

TALL

Ett garnityr av exklusiv hemslöjdstyp tillverkat av kvistren, väl arbetad och ytbehandlad furu. Hylla med avrundad framkant och bumerangformade sidor som bindes samman av svarvat överstycke. Profilerad spegelram. Låt Tall göra underverk i Er hall.

Spegel Tall, storlek 82×42 cm. Vikt 5,3 kg.

53507 pris i naturfuru (inkl. oms) kronor

49.—

Hylla Tall, storlek 80×20 cm och 20 cm hög. Vikt 2,1 kg.

38730 pris i naturfuru (inkl. oms) kronor

33.—

IKEA-pris är sparpris.



EGYPT

LYS/EGYPT

Till det stadiga och snygga hallbordet Egypt erbjuder vi en polyeterdyna (46,7×32×3 cm) i bomullstyg Rosett grön. Modell Egypt består av ett 42 cm högt bord av teak med massiva, överskjutande kantlister och en lös kassett. Spegel Lys i teak har stående ram och är försedd med belysning i ovankanten. Kronljuslamphållare, 2 meter vit sladd medföljer, mellanströmbrytare och stickpropp.

Spegel Lys är 44×122 cm. Vikt 12 kg.

53370 pris i massiv bangkokteak med belysning (inkl. oms) kronor

108.—

Hallbord Egypt är 61,5 cm högt, 33 cm brett och 79,5 cm långt. Vikt 9 kg. Monterbart. 40905/40906 pris i teak med klädd polyeterdyna enl. ovan (inkl. oms) kronor

89.—

Garnityr Lys/Egypt, spegel och hallbord med dyna komplett (inkl. oms) kronor

190.—



PORGY

PORGY

Om Ni också har ont om plats i hallen så går då åtminstone den här möbeln in — och den behövs. Ljus ek är materialet i både den höga spegeln och i det nätta men rymliga hallbordet med låda. Spegel Porgy är särskilt bred (49 cm), den har massiv ekram och glaset är av utmärkt kvalitet. Hallbordets låda är invändigt 28×54×10 cm, även invändigt fanerad och ytbehandlad. Form ark. Karin Moberg.

Spegel Porgy är totalt 49×127 cm, ramen är 4 cm bred. Vikt 9 kg.

53453 pris i ek (inkl. oms) kronor

82.—

Hallbord Porgy är 60 cm långt, 32 cm brett och 50 cm högt. Vikt 8 kg.

41275 pris i ek (inkl. oms) kronor

85.—

Garnityr Porgy, spegel och hallbord, komplett (inkl. oms) kronor

165.—

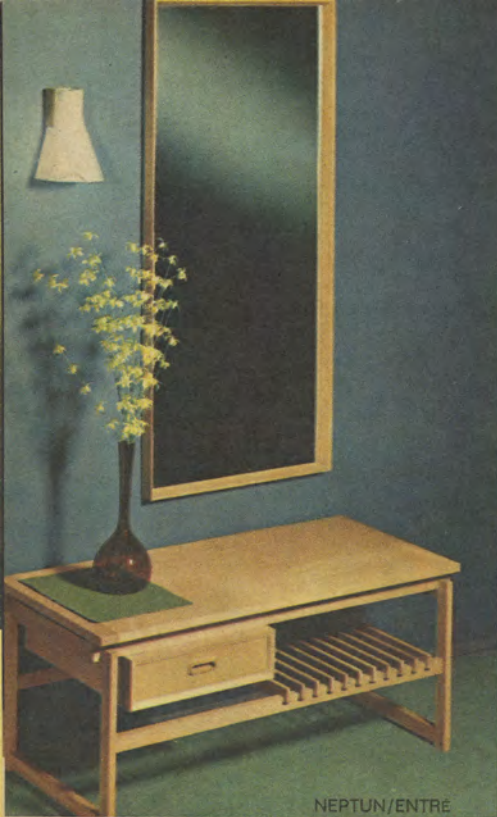

NEPTUN/ENTRÉ

NEPTUN/ENTRÉ

Entrébordet väljer Ni helt i ek med massivt ek-
underrede eller i teak med underrede av massiv
teak. Spegeln har stående ram av teak eller ek.

Spegel Neptun är totalt 55×123 cm. Vikt 9 kg.

53405 pris (inkl. oms) i ek eller teak
kronor **88.—**

Hallbord Entré är 45 cm högt, 100 cm långt och
48 cm djupt. Vikt 17 kg.

40920 pris (inkl. oms) i ek eller teak
kronor **177.—**

Garnityr Neptun/Entré, spegel och
hallbord, kostar (inkl. oms) kronor .. **260.—**

PAMPAS/TOSCA

En stor och bra spegel (glasmått 40×113 cm)
försedd med en 5,5 cm bred ram — strikt och
ren i formen. Hallbordet i teak eller ek har
en rymlig låda (inv. mått 35×26×7 cm) och en
avlastningsskiva 30×60 cm.

Spegel Pampas är 51 cm bred och 124 cm hög.
Vikt 8 kg.

53430 pris i ek eller teak (inkl.
oms) kronor **73.—**

Hallbord Tosca I i teak eller ek är 52 cm högt,
100 cm långt och 30 cm djupt. Vikt 11 kg.

41465 pris i ek eller teak (inkl.
oms) kronor **93.—**

Hallbord Tosca II samma som ovan men med 2
lådor. Höjd 62 cm. Vikt 12 kg.

41466 pris i ek eller teak (inkl.
oms) kronor **103.—**

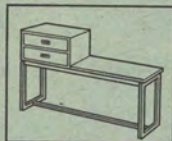

TOSCA II

PAMPAS/TOSCA I

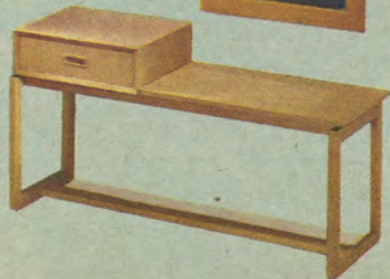

JESPER



GUJ/SPECTUM



JESPER

Byrå Jesper i teak eller ek innehåller
3 lådor (inv. mått 55×27×9,5 cm)
med infrästa massiva lådgrepp.
Skrubbara, runda ben. Spegeln i
massiv teak eller ek. Spegelglas
av 3 mm engelskt glas.

Spegel Jesper är 120 cm hög och
38 cm bred. Vikt 7 kg.

53260 pris (inkl. oms) kr **68.—**

Byrå Jesper är 61 cm hög, 60 cm
bred och 32 cm djup. Monterbara
ben. Vikt 20 kg.

39190 pris (inkl. oms) kr **82.—**

Garnityr Jesper, byrå och spegel
(inkl. oms) endast kr .. **145.—**

GUJ/SPECTUM

Det här hallbordet tillhör de mest valda i vår
kollektion. Det är tillverkat i teak med underrede
av ek. Tre lådor 29×26×8 cm med grepp i mas-
siv teak. Med sin disposition ger hallbord Spec-
tum mycket goda utrymmen för förvaring och av-
lastning. Teakspegeln Guj med smal, profilerad
ram har glasmått 36×120 cm.

Spegel Guj är totalt 123×39 cm. Vikt 7 kg.
53204 pris (inkl. oms) i teak kronor **56.—**

Hallbord Spectrum är 54 cm högt, 97 cm långt och
33 cm djupt. Vikt 12 kg.

41400 pris (inkl. oms) i teak/ek
kronor **117.—**

Garnityr Guj/Spectrum, spegel och hallbord pris
komplett (inkl. oms) kronor **170.—**

UMBRA



PH 431



KARLI

UMBRA/KARLI

En hallkombination i ljus ek, plastbehandlad för stor tålighet. Förstklassigt glas kval. AA och med massiv, 55 cm bred ram i ek. Hallbordet Karli är stadigt nog att tjäna som sittplats. Till höger en skiva 50×45 cm och till vänster en lådhylla i samma format. Invändigt lädmått 46,5×42×6,5 cm. Höjd till skivan 48 cm.

Spiegel Umbra är totalt 128×53 cm. Vikt 9 kg.

53530 pris (inkl. oms) i ek kr **88.—**

Hallbänk Karli är 63 cm hög totalt. Vikt 20 kg.

51617 pris (inkl. oms) i ek kr **103.—**

Garnityr Umbra/Karli, spegel och hallbord, pris komplett (inkl. oms) kronor **185.—**



ROBIN

ROBIN

Ny och ovanligt trevlig hallmöbel med rödlackerade trädelar — en möbel i tiden. Hallbordet erbjuds med vändbar skiva av Pers-torpsplatta vit på ena sidan och svart på den andra. Sidorna är släta. Under skivan finns ett V-format förvaringsutrymme för tidningar m. m. Spegel Robin har en 4,5 cm bred ram. Form: Gillis Lundgren.

Spiegel Robin är totalt 57×119 cm. Vikt 6 kg.

53467 pris i rödlack (inkl. oms) kronor **60.—**

Hallbord Robin är 82 cm långt, 50 cm brett och totalt 50 cm högt. Höjd till själva bords-skivan 47 cm. Vikt 12 kg.

41335 pris i rödlack kronor **93.—**

Garnityr Robin, spegel och hallbord, komplett (inkl. oms) endast kronor **150.—**

TYRA



FURI-3

TYRA/FURI-3

Det här är en hallkombination i vitlack — en uppfriskande och lättplacerad möbel som ger goda extrautrymmen tack vare byrån. Det kanske är svårt för Er att få plats med en byrå i lägenheten? Ja, då är väl Furi-3 i hallen en bra idé! Spegeln är ren i formen med rak, stående ram.

Spiegel Tyra är totalt 43×120 cm. Vikt 8 kg.

53520 i vitlack (inkl. oms) kronor **66.—**

Byrå Furi-3, trelådig i vitlack. Se närmare beskrivning på sidan 187. 79 cm hög, 66 cm bred och 35 cm djup. Vikt 22 kg.

39120 i vitlack (inkl. oms) kronor **84.—**

Garnityr Tyra/Furi-3, spegel och byrå, komplett (inkl. oms) kronor **147.—**

GALANT



EXCELLENT

GALANT/EXCELLENT

Med möbler av ädel jakaranda skapar vi lätt en elegant entré i vårt hem — en lite lyxig prägel, som alla lägger märke till. IKEAs spegel Galant har rejåla mått och en 70 mm bred ram i jakaranda. Hallbordet i plastbehandlad jakaranda består av en lådhylla, som vilar på underrede med sargar och fyrkantiga ben. Lådans invändiga mått 38×78×12 cm, lådbotten är lackerad i vitt och framstyckets insida fanerat i jakaranda. Mäs-singshandtag.

Spiegel Galant totalt 65×134 cm. Vikt 12 kg.

53178 pris (inkl. oms) kronor **112.—**

Hallbord Excellent är 41,5 cm högt, 85 cm brett och 43 cm djupt. Benhöjd 22,5 cm. Vikt 12 kg.

37303 pris (inkl. oms) kronor **140.—**



PORTAL



ALPACKA

PORTAL

En ny och spännande möbel för hallen — ja, i många sammanhang. Den stora och festliga spegeln har en tolv centimeter bred ram av furu, naturfärgad eller betsad i rött. Byrå Portal i "nyenkel" form erbjuds i samma färgalternativ (Portal 50). Denna byrå finns också med 6 lådor (Portal 70) — se närmare beskrivning och färgalternativ på sidan 188.

Portal hallmöbel är en inbjudande och frestande möbel för alla som vill se färg och god form omkring sig. Den kostar heller inte mycket från IKEA. Form: ark. Karin Moberg.

Spegel Portal är totalt 130×90 cm. Vikt 18 kg.
53455 i furu natur eller betsad i rött (inkl. oms) kronor

Byrå Portal 50 (bilden) har 4 st-lådor. Höjd 50 cm, bredd 90 cm och djup 42 cm. Vikt 22 kg.

39345 i furu natur eller betsad i rött (inkl. oms) kronor

122.—

145.—

ALPACKA

Den nya, flexibla Alpaca-serien på sidan 97 i katalogen måste Ni titta närmare på. Skivor och hurtsar i plastbehandlad jakaranda, underreden av förkromad metall. Hallbord Alpaca är en kombination av många, som Ni kan göra med denna moderna serie. Spegeln med prima 4 mm tjockt, slipat glas är b-r-e-d.

Form: Gillis Lundgren.

Spegel Alpaca i jakaranda och förkromad metall är 80×80 cm totalt. Vikt 12 kg.

53003 pris (inkl. oms) kronor

Hallbord Alpaca består av 1 jakarandaskiva 40×40 cm, 1 hurts samt 1 underrede 80×40 cm. Höjd 40 cm. Vikt 12 kg.

40765/40768/40769 pris komplett (inkl. oms) kr

132.—

185.—

En välmöblerad hall kräver bra belysning

På de följande armatursidorna kan Ni hitta bra och snygga hallarmaturer — säkert just den Ni söker och vill ha. Ett par moderna exempel på trivsamma lampetter är Suomi och Philips 431 här nedan.

PHILIPS 431

En annorlunda lampett, som Ni kan välja i två utföranden: vänd uppåt (som på bilden) eller vänd nedåt. Ange på Er beställning noga vilket alternativ som önskas. Skärm av opalvit acrylplast, väggfäste i ek och mässing. Höjd 21,5 cm. Vägghavstånd 15 cm. Kronljuslamphållare. Vikt 1 kg.

02633 uppåtvänd (inkl. oms) kronor

02636 nedåtvänd (inkl. oms) kronor

36.—

36.—

SUOMI

Spånlampett som placeras tätt intill väggen. Bländskydd av vit plast med 6 st 3 cm breda ringar av ekfaner. 2,5 meter vit sladd medföljer. Mellanströmbrytare. Höjd 26 cm och bredd 17 cm. Vägghavstånd 11 cm. Vikt 0,7 kg.

03146 pris (inkl. oms) kronor

28.—

PHILIPS 431

SUOMI



CITRIN

Också utmärkt som fönsterbelysning. Rutmönstrad, glasklar kupa med metallupphäng i mässingsfärg. Kupans diameter är 13 cm och höjd 11 cm. Vikt 1,7 kg.

00444 pris (inkl. oms) kronor 29.50

ETNA

Modern, linjeren armatur med skärm i mässingsfärg och vit insida. Skärmens konstruktion gör ljuset effektivt. Skärmdiameter 20 cm och höjd 18,5 cm. Vikt 1 kg.

00740 pris (inkl. oms) kronor 27.—

REPRIS

Jakaranda eller teak — välj väggfäste efter Er hallmöblering. Opalvit kupa med ränder, mattborstad mässingsfärg. Kronljuslamphållare. Kupans diameter är 7 cm och höjd 16 cm. Totalhöjd 23 cm. Vikt 1 kg.

02830 i teak (inkl. oms) kronor 24.50

02831 i jakaranda (inkl. oms) kronor 24.50

GIGI

Arkitekt Bengt Rudas enpunktslampett Gigi tillverkas av matt mässing och med rutpressad klarglaskupa. Kupans diameter är 9 cm och höjd 11 cm. Vikt 1 kg.

01004 pris (inkl. oms) kronor 34.—

KOJ

Blå- eller vitlackerat väggfäste med mässingsarm. Vit, opaliserad glaskupa. Kronljuslamphållare. 2,5 meter vit sladd och mellanströmbrytare. Höjd 22 cm och väggavstånd 22,5 cm. Vikt 1 kg.

01699 pris i vitt eller blått (inkl. oms) kronor .. 29.—

REPRIS

GIGI

KOJ

FYR

Lykta i gammaldags stil med svart metall och champagnefärgade antikglas. Svart sladd och takkläpa. Mått 17x23 cm. Vikt 1,9 kg.

00954 pris (inkl. oms) kronor 36.—

GIRL

Cylindrisk kupa av opalvitt, blankt glas. Dekor av perforerad, mässingseloxerad metall. En trivsamt variant för hallen med ett milt sken. Kupans diameter är 19,5 cm och höjd 11 cm. Vikt 1,9 kg.

01034 pris (inkl. oms) kronor 32.—

VASS

Bländskyddet och skärmen av ljust beige plast lämnar ett milt ljus. Dekor av stramalj och band i teakstruktur. Skärmens höjd 14 cm och diameter 20 cm. Vikt 1,6 kg.

03625 pris (inkl. oms) kronor 23.—

IBB

Den mönstrade kupan i bärnstensfärg är ett bra förslag inte bara för hallen. Metalldekor i mässingsfärg. Kupan är 16 cm hög och 13 cm i diameter. Vikt 1,5 kg.

01275 pris (inkl. oms) kronor 21.50

OM HALLARMATURER

Om inget annat anges i texten är totalhöjden 100 cm.

VIKTIGT FÖR VÅRA KUNDER ATT TANKA PÅ

● Den besparing Ni gör genom att välja IKEA är skattefri. IKEA ger mer för pengarna.

● Omsättningskatten 11,11 % är inräknad i de redan låga IKEA-priserna. Tänk på det när Ni jämför våra priser!

● I priserna ingår transportförsäkring, emballage och även tyg när det gäller stoppmöbler.

● Läs närmare på sidan 11 i Försäljningsvillkoren, om fraktfrihet m. m.



CITRIN

FYR



ETNA

GIRL



VASS

IBB



DAGG

Fönsterbelysningar

DAGG

Punktligt ljus vid fönstret eller blombordet. Ytterglaset är oliv- eller bärnstensfärgat, det klara innerglaset är rutpressat. Mässingsdekor. Kronljuslamphållare. Ytterkupan diameter är 10 cm och höjd 8,5 cm. Vikt 1,5 kg.

00500 i oliv- eller bärnstensfärg (inkl. oms) kronor .. **29.50**

SPIRAL

En ovanlig, väl avbländad armatur. De elva ringarna är av blank mässing, diametern är 14,5 cm och höjden 17 cm. Spiral är tänkt för hemmiljön men passar utmärkt också i andra sammanhang. Vikt 1,8 kg.

03180 pris (inkl. oms) kronor **32.—**

SVIT

Den här trevliga blom-belysningen kommer allra bäst till sin rätt om man gör en grupp om tre — som på bilden. En kul idé, som många tycker är bra. Svit har bärnstensfärgad, rutmönstrad glaskupa och mässingsfärgad metalldekor. Diametern är 6,5 cm och höjden med dekor 13 cm. Vikt 3 st 2,1 kg.

03238 pris för sats om 3 styck (inkl. oms) kronor .. **53.—**

LOGG

Det klara, mönstrade bottenglaslet och den mässingsfärgade metalldekoren bildar en bra och snygg armatur med riktat ljus. Höjden är 13 cm och diametern 11 cm. Vikt 1,9 kg.

01907 pris (inkl. oms) kronor **27.—**



SVIT

SVAMP

En ny och annorlunda form har den här snygga armaturen med rökfärgad kupa av stromboliglas och mässingsfärgad metalldekor. Kronljuslamphållare. Höjden med dekor är 20 cm och diametern 13 cm. Vikt 2 kg.

03230 pris (inkl. oms) kronor **29.50**

TENN

Linjeren och modernt robust är armatur Tenn med klar, mönstrad kupa av glas. Metalldekor i tennfärg. Höjden med dekor är 17 cm och diametern 14 cm. Vikt 2,2 kg. Ett bra förslag för många sammanhang.

03290 pris (inkl. oms) kronor **29.50**

Rätt belysning genom IKEA

Alla armaturer i denna katalog är, där så påfordras, S-märkta, dvs. godkända av Svenska Elektriska Materialkontrollanstalten (Semco). Armaturerna levereras kompletta med stick- eller kronkontakter för direktanslutning.

Alla armaturer passar för alla förekommande strömstyrkor och till vanliga normal- respektive kronljuslampor.

I de fall armaturerna är Varudeklarerade enligt VDN:s normer finns detta angivet vid respektive text och etikett medföljer leveransen.



LOGG

SPIRAL



SVAMP

TENN

Philips armaturer

GOLVLAMPA 595-2

En bra golvlampa, en god idé. Skärmen i ljusgrön acryltextil eller pepitamönstrad svart/vit textil är höj- och sänkbar på den förkromade fotpelaren. Svartlackerad fot. Två ljuspunkter med 3-stegsströmbrytare. Detta innebär att Ni kan ha två glödlampor med olika strömstyrka och tända just den Ni vill använda eller båda. Skärmen, som är 36 cm i diameter och 25 cm hög, är försedd med bländskydd av opaliserad acryl i taket samt under glödlamporna. Total höjd 145 cm. Vikt 7 kg.

02639/02640 med grön eller svart/vit skärm (inkl. oms) kronor 167.—

TAKARMATUR 256

VARA MED **VDN** VARU FAKTA

Pelare av utvald, massiv bangkokteak. Ytterskärm av vit, gul eller röd acrylplast och innerglas av utvändigt mäterat tvåskikt opalvitt glas. Ytterkupan diameter är 40 cm och höjd 16 cm. Innerkupan är 12 cm i diameter. Vikt 2,6 kg.

02630 i färg enl. ovan (inkl. oms) kronor 72.—

TAKARMATUR 283-3

VARA MED **VDN** VARU FAKTA

Skärm av japanstrå på glasfiberväv eller (som en nyhet för året) av acryltextil med shantungstruktur i ljusgrönt. Tak av vit acrylplast. Vitt ringbländskydd. Ett bra, individuellt ljus tack vare 3-stegslampan, som medföljer och som i en och samma glödlampa ger 40, 60 och 100 Watts effekt. Tryckströmbrytaren på skärmens ovasida. Skärmdiameter 39 cm och höjd 21 cm. Vikt 2 kg.

02740 med valfri skärm enl. ovan (inkl. oms) kronor ... 92.—

AKTIV 720 B

VARA MED **VDN** VARU FAKTA

Reflektor av aluminium, utvändigt lackerad i grafitgrått och invändigt vit. Foten är av gjutgods i grafitgrått. 2 meter vit sladd, mellanströmbrytare. Reflektorns diameter är 15 cm och höjd 15 cm. Totalhöjd med nedåtriktad reflektor 45 cm. 1 st glödlampa Philips Superlux 60 W för 220 V medföljer. Vikt 2,5 kg.

02766 pris (inkl. oms) kronor 57.—

BORDLAMPA 786

Foten är tillverkad av halvkristall och har opalvit insida. Skärmen i blå eller röd acryltextil med shantungstruktur eller med japanstrå på glasfiberväv. 2 meter vit sladd, mellanströmbrytare. Skärmens diameter är 14,5 cm och höjd 16 cm. Totalhöjd 26 cm. Vikt 1,3 kg.

02734 med valfri skärm enl. ovan (inkl. oms) kronor ... 38.50

BORDLAMPA 785

Den vita skärmen av acryltextil med shantungstruktur ger ett mildt, avskärmat ljus. Fot och stake i blank mässing. Skärmens diameter är 14 cm och höjd 19 cm. Totalhöjd 44 cm. Vikt 1,3 kg.

02731 pris (inkl. oms) kronor 42.—
Pris för 2 styck (inkl. oms) kronor 80.—

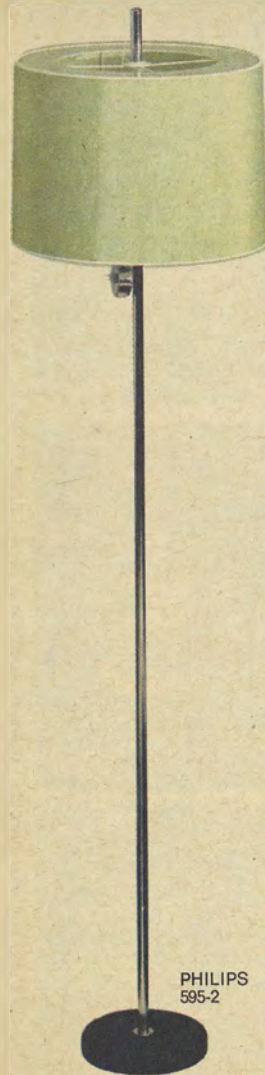

PHILIPS
595-2

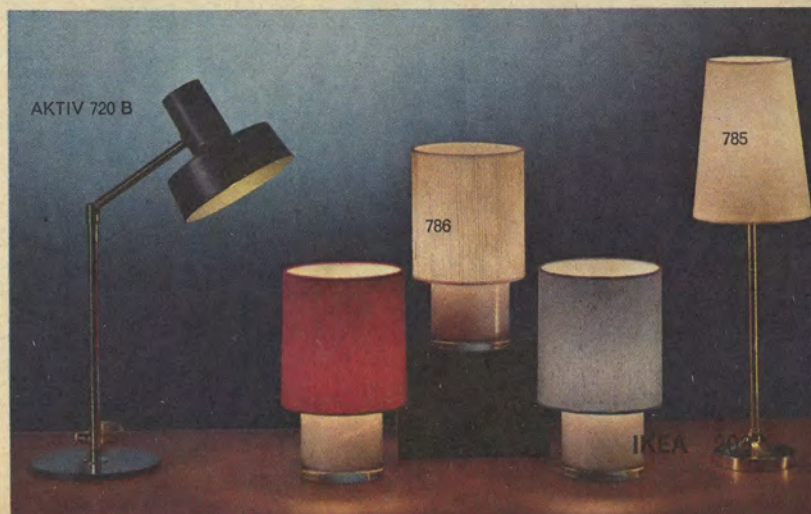



GAVOTT



VURM



BERLIN



KIL



PAGOD



DIAMANT



STOLT

GAVOTT

Modern men ändå traditionell. Gavott har fotogen-lampkupa och mässingskedja. Takkåpa av mässing. Ringrastret i vit plast är ett effektivt bländskydd. Diameter 34 cm och höjd 21 cm. Totalhöjd 130 cm. Vikt 3,3 kg.

00998 pris (inkl. oms) kronor 66.—

PAGOD

Modern lamellskärm av tennfärgad metall, invändigt vit. Den yttre lamellen är invändigt violett. Skärmen är 17 cm hög och 31 cm i diameter. Ett bra ljus och en snygg armatur. Vikt 2,5 kg.

02473 pris (inkl. oms) kronor 62.—

DIAMANT

Den diamanblå ytterkupan av glas är en prydnad för Ert hem och den ger ett angenämt ljus. Modell Diamant är en exklusiv armatur i takt med tiden — gjord för att passa i krävande sammanhang. Upphäng i jakaranda och innerkupa av rutslipad, klar blykristall. Ni som väljer Diamant gör ett bra val, ett val med god smak. Kupans diameter är 27 cm och höjd 20 cm. Vikt 3,3 kg.

00535 pris (inkl. oms) kronor 92.—

STOLT

En gedigen, formskön och påkostad armatur — en modern och ljusriktig modell, som det är en glädje att äga. Skärmen av metall i mässingsfärg är invändigt vit och har ett klart, mönstrat bottenglas. Två lamphållare garanterar Er ett fullödigt, angenämt ljus. Skärmens diameter är 33 cm och höjd 22 cm. Vikt 4,9 kg.

03212 pris (inkl. oms) kronor 120.—

VURM

Den bärnstensfärgade, rutpressade innerkupan av glas ger en sober och varm bakgrundsfärg till ytterkupan i klarglas med isdekor. Mässingsupphäng med teakdekor. En vänlig belysning med ett ljus, som alla tycker om. Ytterkupans diameter är 25 cm och höjd 18 cm. Vikt 2,9 kg.

03710 pris (inkl. oms) kronor 62.—

BERLIN

Champagnefärgad ytterkupa av blåsigt glas. Klart, rutpressat innerglas. Kaschering och tre kedjor av mässing. Ytterkupans diameter är 34 cm och höjd 15 cm. Vikt 5 kg.

00302 pris (inkl. oms) kronor 81.—

KIL

Robust, präglad metallskärm i mässingsfärg både in- och utvändigt. Utmärkt för många sammanhang, där Ni med metallen vill understryka en tyngre möblering — och där Ni vill ha bra, nedåtriktat ljus. Upphäng i svart liksom sladden och takkåpan. Skärmens diameter är 42 cm och höjd 28 cm. Vikt 1,9 kg.

01661 pris (inkl. oms) kronor 36.—

Om inget annat anges i texten har armaturerna en total höjd om 160 cm och är försedda med takkåpa, vit sladd, sladdförkortare, kronkontakt och hållare för normallampa. Där så påfordras är armaturerna S-märkta, d.v.s. godkända av Svenska Elektriska Materialkontrollanstalten (Semco).

Ett klokt armaturval kräver ett stort urval

I hemmet behöver vi ljus för stämning, för arbete, för fest och vardag. Det är viktigt att vi väljer rätt armatur för rätt ändamål — IKEAs riktiga och intressanta urval är den bästa hjälpen. Katalogen kan, trots en stor satsning, endast spegla en del av det sortiment som våra möbelhus i Älmhult, Stockholm, Sundsvall och Malmö kan visa upp. Kom därför ihåg att besöka armaturavdelningen när Ni tittar in på IKEA!

KRYSS

Festlig trepunktsbelysning med mönstrade, klara glaskupor. Dekor av mässing och sladdfördelare i teak. Kryss är en bra belysning, angenäm för ögonen och snygg i interiören. Kupans diameter är 13 cm och höjd 12 cm. Yttermått 36 cm. Vikt 3,7 kg. 01770 pris (inkl. oms)

kronor 65.—

TRIVA

En robust armatur av glas, lämplig för soffgruppen eller över det rektangulära matbordet. De fyrkantiga, mönstrade glaskuporna är bärnstensfärgade och har ner till en mattslipad kant. Innerkuporna av klarglas är mönstrade. Sladdfördelare i teak. Ytterkupan är 13,5 cm i fyrkant och 14 cm hög. Total bredd 41 cm. Vikt 4,6 kg.

03362 pris (inkl. oms)

kronor 84.—

ELLIPS 2 och 3

Kuporna av randmönstrat klarglas får sin färg från innerkuporna av bärnstensglas — en kombination som bildar en mycket snygg armatur, tänd eller otänd. Två eller tre ljuspunkter. Kupans diameter är 15,5 cm och höjd 11 cm.

Ellips 2 med två ljuspunkter är totalt 43 cm bred. Vikt 3 kg.

00681 pris (inkl. oms)

kronor 73.—

Ellips 3 (bilden) med tre ljuspunkter är totalt 58 cm bred. Vikt 4 kg.

00682 pris (inkl. oms)

kronor 93.—

OLLON

De tre opalvita kuporna i Ollon är refflade och har en tilltalande form. Denna armatur ger ett bra allmänljus — en detalj, som man inte får se bort från då man väljer sina armaturer. Sladdfördelare i teak och upphäng i koppar. Kupans diameter är 16 cm och höjd 12 cm. Total bredd 62 cm. Vikt 4 kg.

02365 pris (inkl. oms)

kronor 59.—

SAIGON 3

En festarmatur i vackra färger med smakfull design. Upphäng med stång av matt mässing, optiska ytterkupor av bärnstensfärgat glas. Ytterkupornas runda form framhäves ytterligare av de cylindriska innerkuporna av rutpressat klarglas. Kupornas diameter är 14,5 cm och höjd 12 cm. Total bredd 52 cm. Vikt 3,4 kg. 03017 pris (inkl. oms)

kronor 104.—

SILVER

Exklusiv armatur för soffbordet med tre gnistrande ljuspunkter — kupor av mönstrat klarglas. Tennfärgad dekor bildar tillsammans med sladdfördelaren i vacker jakaranda en fint avpassad inramning. Silver väljer vi som vill ha en bra belysning men också en tilltalande dekoration med "trätrivsel". Kupans diameter är 14 cm och höjd 14 cm. Total bredd 55 cm. Vikt 4 kg.

03104 pris (inkl. oms)

kronor 87.—



OLLON



SAIGON 3



SILVER

KRYSS



TRIVA



ELLIPS 3



GREVE

GREVE

En kvalitetskrona med stomme av mässing med gjuten dekor. Oxidskyddsbehandlade delar. 5 st gjutna armar med ornament för levande ljus och 6 st elektriska ljuspunkter inuti kronan varav en upptill. Ljusbanscherter av glas i antikblå färg. Greve innehåller c:a 400 böhmiska kristalldelar. Höjd med kedja 74 cm och utan 55 cm. Vikt 15 kg. Diameter 47 cm.

01099 pris (inkl. oms) kronor 315.—

EMPIRE IV

Ljuskrona med piggbotten och mässingstomme, specialbehandlad mot oxidering. Genomgjuten ring med 6 elektriska ljuspunkter avsedda för kronljuslampor. Monterad med 404 kristalldelar av förnäm böhmisk kvalitet. Kan hängas tätt under taket och passar följaktligen även i rum med låg takhöjd. Gnistrande vacker modell. Höjd med kedja 55 cm, diameter 45 cm. Vikt 7 kg.

00685 pris (inkl. oms) kronor 245.—

Empire VII som ovan men med diameter 50 cm och höjd 55 cm. 532 delar. Vikt 9 kg.

00687 pris (inkl. oms) kronor 300.—

EMPIRE IV



PLYM



PLYM

En natt och elegant kristalkrona med 212 böhmiska kristalldelar. Modell Plym har en mycket tilltalande form och ger genom sina 4 elektriska ljuspunkter ett rikligt, festligt ljus. Stommen är tillverkad av mässing, som oxidskyddsbehandlats. Titta närmare på Plym när Ni väljer Er kristalkrona — den är ett lågprisförslag. Diametern är 39 cm. Höjden utan länk är 35 cm, och med länk 60 cm. Vikt 5 kg.

02534 pris (inkl. oms) kronor 178.—

SESSAN

En gnistrande skönhet från Böhmen. 495 briljantlipade prismor bildar en färgskiftande enhet som man måste beundra. Förnicklad metallstomme med en ljuspunkt och upphäng i en förnicklad länk. Största diametern är 26 cm och höjden utan kedja 27 cm. Total höjd 125 cm. Vikt 3 kg.

03064 pris (inkl. oms) kronor 255.—

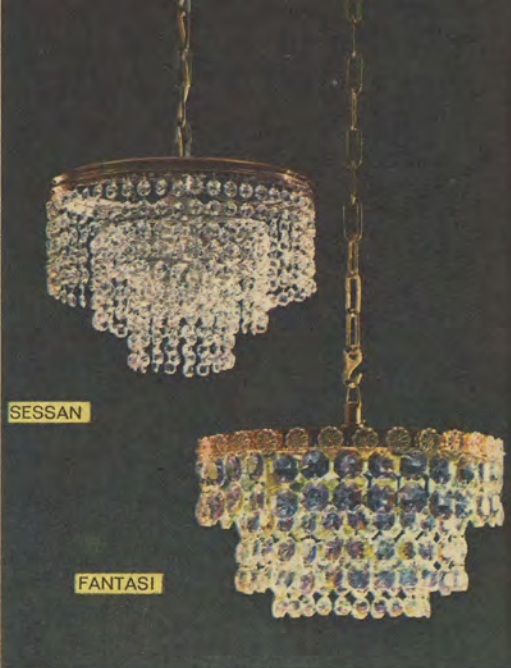

SESSAN

FANTASI

På IKEAs möbelhus finner Ni ett stort urval kristalkronor

ASCOT



FANTASI

En krona i modern form av böhmiska, handslipade kristalldelar. Prismorna är regnbågsiserade och blänker därför i en mängd färger. 252 kristalldelar på en ring av mässing. Länk och takkåpa av mässing. 4 ljuspunkter. Diametern är 30 cm och höjden 19 cm. Total höjd 140 cm. Vikt 5 kg.

00818 pris (inkl. oms) endast kronor 285.—

ASCOT I och II

Bordlampa av modern pendangtyp (lämplig att placeras på var sida om t. ex. en soffa). Fyrkantig, våffelmonstrad fot av gediget glas. Röd, slätspänd skärm i taft med tak. Skärmen är invändigt vit. Skärmen är 16,5 cm i fyrkant och 30 cm hög. Totalhöjd 53 cm. Vikt 2 kg.

00110 pris (inkl. oms) kronor 78.—

Ascot II i utförande som ovan men med skärm 21 cm i fyrkant och 33 cm hög. Totalhöjd 63 cm. Vikt 3 kg.

00112 pris (inkl. oms) kronor 98.—

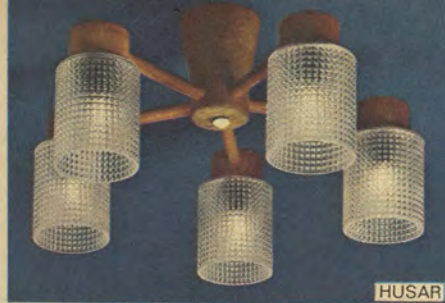

HUSAR

HUSAR 3 och 5

En ljusstark takkrona som behövs i vardagsrummet för att komplettera den övriga belysningen. Med Husar får husmor bra städljus och Ni, som kvällsarbetar hemma kan känna Er trygga över att få rätt ljus för Era ögon. Och så får rummet — det är också viktigt — en fin dekoration. Husar, som hänger tätt mot taket, tar ingen plats. Den har rutpressade, klara glaskupor och stomme av massiv teak. Kupans diameter är 9,5 cm och höjd 11 cm.

Husar 3 med tre ljuspunkter har en total diameter om 39 cm och är 25 cm hög från taket. Vikt 4,5 kg.

01210 pris (inkl. oms) kronor **65.—**

Husar 5 med fem ljuspunkter. Total diameter 48 cm. Vikt 5 kg.
01211 pris (inkl. oms) kronor **97.—**



CAMÉ

CAMÉ

Elegant takkrona med 10 helkristallplattor fästa på stomme av mässing — en festarmatur med fin lyster. Bottenplattan av klart, mönstrat plexiglas är ett utmärkt bländskydd. Modell Camé har fyra ljuspunkter för kronljuslampor. Pendel i mässing. Diametern är totalt 35 cm och plattorna är 10,5 cm i fyrkant. Totalhöjd 80 cm. Vikt 5,9 kg. Camé är ett bra och riktigt förslag för alla som vill ha en ljusstark och sober kristallarmatur — utan att därför välja de tidlösa kronorna.

00355 pris (inkl. oms) kronor **225.—**

PENDEL

Ni har säkert många gånger tänkt byta ut Er takarmatur mot en ny, kanske en "finare". Pendel är ett elegant förslag, en "mitt-i-taket" armatur som ger ljus åt hela rummet, som pryder upp och som genom IKEA inte kostar mycket. Den är femarmad och har stomme i blank mässing med kopplingshus i polerad mahogny. Plym i mässing med 60 st böhmiska kristalldelar. Kuporna med diameter 11 cm och höjd 10,5 cm, är av mönstrat, klart glas. Totalhöjd 60 cm och diameter 50 cm. Vikt 4,6 kg.

02492 pris (inkl. oms) kronor **187.—**

PRIMUS

En pärla i IKEAs nya armaturkollektion. Primus är en både modern och vacker armatur — kanske särskilt trevlig över matbordet. Metallskärmarna i mässingsfärg har vit insida. Kupan av rutpressat klarglas har en bärnstensfärgad dekor, som då armaturen är tänd speglar sig i de 25 prismorna av böhmisk kristall. Skärmens diameter är 28 cm och höjden med kupa 12 cm. Vikt 2,5 kg.

02575 pris (inkl. oms) kronor **83.—**

FEST — med 10 ljuspunkter

En festarmatur med 5 dubbla ljuspunkter för kronljuslampor. Glittrande kupor av rutpressat klarglas i förening med matt mässing i pendel, samlare, armar och takkåpa. Materialsammansättningen och den exklusiva formen gör Fest till en vacker detalj i Er interiör. Kupans diameter är 8 cm och höjd 9,5 cm. Total höjd 66 cm. Vikt 6,8 kg.

00846 pris (inkl. oms) kronor **178.—**



PENDEL



FEST



PRIMUS





TRALL



DROPPE

TRALL

Den här plafonden, fräsch och färgglad, har textilskärm med gula och orange rutor. Raster i vit acrylplast. Trall passar utmärkt i hallen — den är diskret men samtidigt en rolig detalj i inredningen. Skärmens diameter är 25 cm och höjden från tak 22 cm. Vikt 1,5 kg.

03353 pris (inkl. oms) kronor 24.—

DROPPE

Droppe placerar Ni mot taket eller på en vägg. Den passar överallt där Ni vill ha en ljuspunkt med allsidig belysning. Blankt opalvitt glas i kupan med s. k. kulbotten. Droppe har 1 ljuspunkt. Kupans diameter är 25 cm och höjden från tak (resp. vägg) är 11 cm. Vikt 2,1 kg.

00564 pris (inkl. oms) kronor 29.—

PLING

Modern plafondbelysning, som ger bra "städ-ljus" i sovrummet. Slätspänd, vit skärm av linne på glasfiber och med botten av ringmönstrad plast. 2 ljuspunkter. Skärmens diameter 39 cm och höjd från tak 12 cm. Vikt 1,5 kg.

02530 pris (inkl. oms) kronor 42.—

NIPPON

Allroundbelysning, för taket, i plast med grå rudedekor på kanten. Ringmönstrad undersida. 2 ljuspunkter. Ööm och lättskött plafond, som ser snygg ut mot de flesta tak. Skärmens diameter är 37 cm och höjd från taket 12 cm. Vikt 1,2 kg.

02238 pris (inkl. oms) kronor 32.—

GRETA

Diametern (hela 65 cm) gör denna plafond lämplig även för ett större allrum, där Ni kanske redan har punkt-belysning men vill ha en mjuk allmänbelysning i taket. Cremefärgat siden i skärmen med en 7,5 cm bred linspets. 4 ljuspunkter. Höjd från taket 13 cm. Vikt 2,3 kg. Lätt att montera — elegant utförande — bra ljus.

01104 pris (inkl. oms) kronor 72.—

PHILIPS PH J 35 F

Philips plafond har bottenplatta av vit opaliserad acrylplast, ett utmärkt bländskyddande material. Runt plafonden går en ring av fint japanstrå på glasfiberväv. 3 ljuspunkter. Skärmens diameter är 52 cm och höjd från tak 18 cm. Vikt 3,5 kg.

02624 pris (inkl. oms) kronor 74.—

SVING

En av våra mest sålda plafondbelysningar med 2 ljuspunkter och i plastlaminerad vit textil, som är lätt att torka av. Vi rekommenderar max 40-Wattslampa i vardera ljuspunkten. Skärmens diameter är 65 cm och dess höjd från taket 17 cm. Vikt 0,5 kg.

03235 pris (inkl. oms) kronor 26.50

DOLLY

Modell Dolly har hela tre ljuspunkter — med den gör Ni, som vill ha ett flödande, varmt ljus ett utomordentligt bra val. Skärmen i mönstrad terylene är vit och fodrad. Skärmens diameter är 50 cm och höjd från tak 13 cm. Vikt 1,6 kg.

00557 pris (inkl. oms) kronor 39.—

PLING



NIPPON

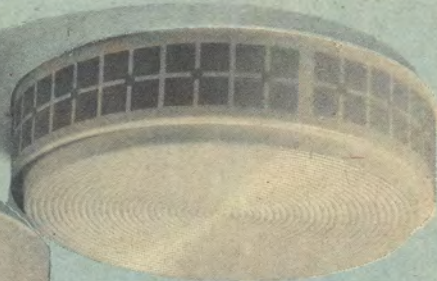

PHILIPS PH J 35 F



GRETA



SVING



DOLLY



COSMO LIGHT

En ovanlig och mycket snygg armatur, som kommer till Er presentförpackad i kartong. På 10 minuter har Ni lätt monterat Er nya och spännande Cosmo Light. Materialet — hållbart och lättskött — är vita plattor av polystyrol. Monterings- och skötselbeskrivning medföljer. IKEA har ensamrätt på denna armatur och priset är mycket lågt. 4 meter vit sladd medföljer. Vikt 1 kg.

Cosmo Light 5 (bilden) är 24 cm i diameter och 35 cm hög.

00456 pris (inkl. oms) kronor **42.—**

Cosmo Light 7 som ovan men 31 cm i diameter och 27 cm hög.

00458 pris (inkl. oms) kronor **48.—**

TWIN LIGHT

Samma idé (montera-lätt-själv) och material (vita plattor av polystyrol) som Cosmo Light ovan. Twin Light har 27 element och en överplatta av polystyrol. 4 meter vit sladd medföljer. Ni kan montera Twin Light som på bilden eller med vända plattor så att armaturen blir konkav. Intressant och kul armatur, för alla sammanhang — och till lågt pris. Diametern är 28 cm och höjden 24 cm. Vikt 1 kg.

03450 pris (inkl. oms) kronor **42.—**

BAND

Mjukt och varmt ljus, ett bra tillskott till Er allmänbelysning. Skärmen är gjord av konstfiberband i linnestruktur med mönster i brunt. Dekor av teak. Modell Band gör inte mycket "väsen omkring sig", den smälter lätt in i miljön och den kommer att motsvara Era förväntningar på ett bra ljus. Diametern är 34 cm och höjden 22 cm. Vikt 1 kg.

00216 pris (inkl. oms) kronor **36.—**

GLOB

Bastflätad, rund boll med bländskydd av plastbehandlad papp. Glob har ett mjukt och ljusst "runt-om-sken" — just en av de bollar, som har de bästa ljusegenskaperna. Två storlekar att välja på och lågt pris.

Glob/32 är 32 cm i diameter. Vikt 1,5 kg.

01064 pris (inkl. oms) kronor **28.—**

Glob/39 är 39 cm i diameter. Vikt 2 kg.

01065 pris (inkl. oms) kronor **32.—**

KABARÉ 1 och 2

Väl avbländad all-round-belysning, skärmen har vinklar och vrår som fördelar ljuset riktigt. I denna moderna och mycket lättplacerade armatur kan Ni ha upp till 75 W glödlampa (Kabareé 1) eller 100 W (Kabareé 2). Materialet i skärmen är PVC plastfolie och i bländskyddet cellulosaacetat.

Kabaré 1 är 35 cm i diameter och 25 cm hög. Vikt 1 kg.

01585 pris (inkl. oms) kronor **29.—**

Kabaré 2 är 43 cm i diameter och 25 cm hög. Vikt 1 kg.

01586 pris (inkl. oms) kronor **35.—**

OBS! Diametermått.

SPRÖT

Den varma, orange färgen på skärmen av acrylplast gör Spröt till en trivsamt färgklick också när den inte är tänd. Spröt monterar Ni lätt själv — den kommer förpackad i en rulle med sladd och allt. Den är alltså även en trevlig present. Diametern är 35 cm och höjden 24 cm. Billig, bra och snygg. Vikt 1 kg.

03185 pris (inkl. oms) kronor **37.—**

PUMA

Utmärkt punktbelysning för sovrummet eller ungdomarnas rum är Puma med skärm av spannit (lindspån på pergamypapper) och med tak och botten av vit plast. En väl avbländad och prydlig armatur, som Ni kommer att tycka om. Skärmens diameter är 25 cm och höjd 22 cm. Vikt 1,2 kg.

02583 pris (inkl. oms) kronor **24.—**

STÅT

Ståt är modern, ren i linjerna och oöm. Den har skärm i svagt beige plast, dekor i teakstruktur och stramalj. Något för Er? Söker Ni en prisförmånlig allrumsarmatur för soffbordet eller matbordet — ja, då är Ståt något att tänka på. Skärmens diameter är 40 cm och höjd 15 cm. Vikt 1,5 kg.

03226 pris (inkl. oms) kronor **43.—**

VI

Attraktiv armatur av tåligt och snyggt material. Skärmen av plast med spannit (lindspån på pergamypapper) släpper igenom ett ljus som är vänligt för ögonen och som gör rummet varmt och ombonat. Skärmens diameter är 40 cm och höjd 10 cm. Vikt 1,2 kg.

03645 pris (inkl. oms) kronor **29.—**

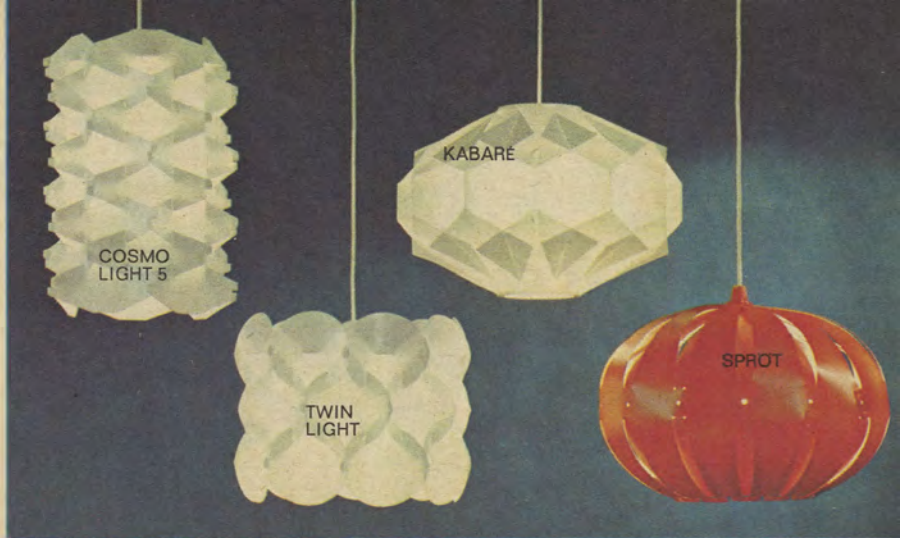



KRINOLIN

TURNYR

RYSCH

KRINOLIN

Den fräscha Krinolin-armaturen har skärm och rysch av vit tyll med rosa sidenfoder. Undertill bländskydd av veckat, vitt siden. Vitlackerat upphäng av svarvat trä. Skärmens diameter 36 cm och höjd 22 cm. Vikt 0,9 kg.

01746 pris (inkl. oms) komplett kronor 53.—

TURNYR

Vitlackerat väggfäste, skärm med rysch av vit tyll med rosa sidenfoder. Normallamphållare, mellanströmbrytare. Skärmens diameter är 14 cm och höjd 16 cm. Vägghastånd 22 cm. Vikt 0,7 kg.

03442 pris (inkl. oms) komplett kronor 31.—

Pris för två styck (inkl. oms) kronor 60.—

RYSCH

Bordlampa i utförande som ovan även den med rosa sidenfoder. Vitlackerad, svarvad stake. Mellanströmbrytare. Totalhöjd 40 cm. Skärmdiameter 14 cm och höjd 20 cm. Vikt 1 kg.

02950 pris (inkl. oms) kronor 37.—

Pris för två styck (inkl. oms) kronor 72.—



MELODI

DANS

RYTM

MELODI

Melodi har vit, fodrad textilskärm i linnevestra som även bildar bländskydd. Runt skärmen en hög dekorationsbård och elegant silkesfrans. Vitlackerat, svarvat upphäng. Skärmens diameter är 40 cm och höjd 18 cm. Vikt 1,4 kg.

02063 pris (inkl. oms) komplett kronor 44.—

DANS

Vitlackerad, ställbar väggarm med vit textilskärm i linnevestra. Dekorationsbård och silkesfrans. Skärmen är 15 cm hög och 15 cm i diameter. Vägghastånd 29 cm. Vikt 0,7 kg.

00514 pris (inkl. oms) komplett kronor 31.—

Pris för två styck (inkl. oms) kronor 60.—

RYTM

Den svarvade och vitlackerade staken har en vacker form. Skärm av vit linnevestra med dekorationsbård och silkesfrans. Mellanströmbrytare. Skärmens diameter är 20,5 cm och höjd 18 cm. Totalhöjd 41 cm. Vikt 1,5 kg.

02955 pris (inkl. oms) komplett kronor 39.—

Pris för två styck (inkl. oms) kronor 75.—



ETT

TU

TRE

ETT

Blå eller gul kan Ni välja skärmen i modell Ett, materialet är mönstrad Terylene. Botten av vit taftsiden. Skärmens diameter är 32 cm och höjd 17 cm. Vikt 1,4 kg.

00741 pris (inkl. oms) kronor 42.—

TU

Lampetten har vitlackerad, vridbar väggarm och skärm i samma material som ovan, mönstrad blå eller gul Terylene. Vägghastånd 37 cm. Skärmens höjd 17 cm och diameter 16,5 cm. Vikt 0,7 kg.

03424 pris (inkl. oms) kronor 30.—

Pris för två styck (inkl. oms) kronor 59.—

TRE

Bordlampa med skärm av Terylene i gult eller blått. Vitlackerad, svarvad fot. Skärmens diameter är 16,5 cm och höjd 17 cm. Totalhöjd 36 cm. Vikt 1,5 kg.

03355 pris (inkl. oms) kronor 36.—

Pris för två styck (inkl. oms) kronor 70.—



SOBEL

MÅRD

SOBEL

Vit, cylindrisk skärm med tak och botten av plast — två breda dekorationsbårder i vit konstfibertextil. En ljus, bländfri armatur, intim och praktisk — främst tänkt för sovrummet men trevlig i många sammanhang. Skärmens diameter är 25 cm och höjd 24 cm. Tvättbar. Vikt 1,5 kg.

03129 komplett (inkl. oms) kr. **29.—**

MÅRD

Vitlackerad väggarmatur med material som i Sobel ovan. Normalamphållare och mellanströmbrytare. Skärmens diameter är 13 cm och höjd 17 cm. Väggestånd 23 cm. Snygg som lampett i hallen eller i sovrummet — tillsammans med Sobel en mycket trivsamt kombination. Tvättbar. Vikt 0,9 kg.

02143/02144 komplett (inkl. oms) kronor **24.50**



GOD

RAR

GOD

Fräsch och modern textilskärm i vit konstsidencrépe med rutig dekor av bomullspoplin i rosa/vitt eller svart/vitt. Det rutiga tyget är indraget undertill, God har dessutom effektivt bländskydd av ringraster. Upphänget är lackerat i vitt. Skärmens diameter är 35 cm och höjd 15 cm. Vikt 1,3 kg. Ange noga färg på Er order.

01088 komplett (inkl. oms) kr. **44.—**

RAR

Skärm som modell God ovan i vit konstsidencrépe med dekor av rutig rosa/vit eller svart/vit textil. Vitlackerad väggarm. Mellanströmbrytare. Skärmens diameter är 12 cm och höjd 17 cm. Vikt 0,6 kg.

02818 komplett (inkl. oms) kr. **27.50**



FLICKA

RATT

BAMBI

GULLIS

FLICKA

Gult, grönt och orange är färgerna i modell Flicka, unga frökens egen armatur med skärm av bomullsväv. Vitt tak i samma material och bländskydd. En ljus och bra armatur, väl avbländad och mycket trevlig. Skärmens diameter är 40 cm och höjd 28 cm. Vikt 1 kg.

00880 komplett (inkl. oms) kr. **33.—**

BAMBI

Sänglampett för smått folk med 2 nallar som mönster. Den rundade, vita skärmen är gjord av linnearmerad glasfibertextil. Skärmens mått är 13×18,5 cm och väggeståndet är 9 cm. Kronljuslamphållare. Vikt 0,5 kg.

00200 komplett (inkl. oms) kr. **22.—**

RATT

Motivet är gamla bilmodeller — sånt uppskattar grabbarna — i denna barnkammarlampa med slätspänd skärm av tryckt, vit bomull. Tyget är indraget undertill och bildar bländskydd, taket är av plast. En färgglad armatur — rött/gult/grönt. Skärmens diameter är 32 cm och höjd 21 cm. Vikt 1,3 kg.

02819 komplett (inkl. oms) kr. **28.—**

GULLIS

Den här jätteroliga lampan med katter, barn och hus kan Ni bara köpa hos IKEA — gissa om den blir väl mottagen av ungarna. Den har kul motiv och glada färger, precis som det skall vara. Den vita skärmen har nertill tyget indraget som bländskydd. Diametern är 35 cm och höjden 15 cm. Vikt 1,2 kg.

01121 komplett (inkl. oms) kr. **27.—**

DALI



RO

DALI blå eller vit

Brännlackerad, mörkblå eller vit aluminiumskärm med svart ringraster av metall. Polerad aluminiumreflektor i skärmen ger ett utmärkt ljus. Modell Dali är ledbar. Form: Per Sundstedt på Lampan i Fågla-vik. Mellanströmbrytare. Skärmens diameter är 11 cm och höjd 18 cm. Vägghavstånd 15 cm. Bästa ljus får Ni med t. ex. klotglödlampa opalux 40 W. Vikt 1 kg.

00507 (inkl. oms) kr ... **38.50**

RO

Metallskärmen och väggfästet är lackerat i vitt eller rött. Ställbar i höjd och sidläge. Ledbar mässings-slang. Mellanströmbrytare. Hållare för kronljuslampa. Max. 40 W. Reflektorns diameter är 10 cm och höjd 15 cm. Arm med skärm 35 cm. Vikt 0,6 kg.

02896 (inkl. oms) kr ... **18.50**

BRIS I

Ställbar plåtrelektor, upptill perforerad, i grått eller gult med vit insida. Ledbar mässings-slang och väggfäste i teak. Skärmens diameter är 13 cm och höjd 14 cm. Tryckströmbrytare. Vikt 0,7 kg. En bra, ljusvänlig armatur.

00338 (inkl. oms) kr ... **20.—**

VILA

Modell Vila häkas på sänggaveln. Slätspänd skärm i beige eller röd dralon. Rör, slang samt hållare av mässing. Tryckströmbrytare. Max. 60 W. Skärmdiameter 13,5 cm. Slang + skärm 35 cm. Röret är 40 cm. Ställbar i höjd och sida. Vikt 1,1 kg.

03655 (inkl. oms) kr ... **34.—**

LASSO I

Skrivas fast på sänggaveln. Rör, slang och fäste i mässing. Vit eller mässingsfärgad reflektor. Invändigt lackerad i vitt. Ställbar i höjd- och sidled. Skärmdiameter 10,5 cm och höjd 18 cm. Skärm + slang 25 cm. Röret är 40 cm. Tryckströmbrytare.

01836 (inkl. oms) kr ... **36.50**

Om inget annat anges i texten är armaturerna på denna sida försedda med 2,5 meter vit sladd och stickpropp och normallamphållare.

SOVA I och II

Väggfäste och dekor i teak och ställbar mässings-slang. Skärm av vit glasfibertextil. Tryckströmbrytare. Skärmens diameter är 12 cm och höjd 13 cm. Armen med skärm är 33 cm.

Sova I, en ljuspunkt, väger 0,6 kg.

03152 (inkl. oms) kr ... **21.50**

Sova II, två ljuspunkter, väger 1 kg.

03154 (inkl. oms) kr ... **37.—**

FRIS

Väggarmen i teak är ställbar i sidled. Skärmen i ljusst beige plast har stramaljdekor och band i teakstruktur. Skärmens diameter är 12,5 cm och höjd 17 cm. Vägghavstånd 28 cm. Mellanströmbrytare. Vikt 0,7 kg.

00931/00930 (inkl. oms) kronor **25.50**

VIPP

Den prydliga plåtskärmen kan Ni få i benvitt eller mörkblått. Opaliserat rutraster. Kronljuslamphållare. Modell Vipp är 21 cm bred och 9,5 cm hög. Vägghavstånd 10 cm. Mellanströmbrytare. Vikt 1 kg.

03665 (inkl. oms) kr ... **23.—**

VOKAL

Form: Per Sundstedt på Lampan i Fågla-vik. Funktionell, modern vägg-lampa — lackerad i rött. Ställbar väggarm och ledad skärm, invändigt försedd med polerad aluminiumreflektor. Vokal har svart ringraster. Lämplig glödlampa är en 40 W klotmodell. Skärmens diameter är 11 cm och höjd 18 cm. Vägghavstånd 50 cm. Mellanströmbrytare. Vikt 1,2 kg.

03688 (inkl. oms) kr ... **49.—**

JOJO

Saxarmatur Jojo i teak har slätspänd skärm i vitt linne. Den är utdragbar till 75 cm längd. Skärmens diameter är 14 cm och höjd 21 cm. Mellanströmbrytare. Vikt 1,8 kg.

01475 (inkl. oms) kr ... **37.—**



SOVA I



FRIS



VIPP



VOKAL



JOJO

DALI

BRIS

VILA

LASSO I

RILLO 2

De båda vita skärmarna i strålinne kan genom de ledbara mässingslangarna ställas i det läge Ni önskar. Rillo har mässingsstake, fot och grepp i teak. Tryckströmbrytare för varje ljuspunkt. Skärmdiametern är 17 cm och höjden 22 cm. Total höjd 140 cm. Vikt 6 kg.

02849 komplett (inkl. oms)

kronor 95.—

TRUMF

VARA VÄN VARU
MED FAKTA

Utmärkt golvampa med ställbar reflektor i förnicklad eller mässingsfärgad aluminium. Invändigt vit. Fotströmbrytare. Fot och rör av mässing eller förnicklade. Lamphållare av glimmerbake-lit. 100° kabel. Trumf, som har goda testvärden på VDN-etiketten, är en ren och mycket tilltalande modell med koncentrerat läsljus. Skärmens diameter är 12,5 cm och höjd 19 cm. Totalhöjd med riktad skärm 122 cm. Vikt 4,2 kg.

03405 i mässing kronor .. 69.—

03408 förnicklad kronor ... 69.—

RILLO 2



MÅSTER

Spannitskärmen (lindspån på pergamynpapper) ger ett mycket behagligt ljus. Golvstake i svartlackerad metall, foten är tyngdförsedd. Tryckströmbrytare. Skärmens diameter 18 cm, höjd 50 cm. Total höjd 123 cm. Vikt 4 kg.

02151/02150 komplett (inkl oms) kronor 55.—

YTTER

Toppfunktionell och elegant golvampa med ett utmärkt, väl riktat och väl avbländat ljus. Den svarta reflektorn är invändigt vit och den gjutna, svarta foten är så tung att Ytter står mycket stadigt. Pelaren och den ledade överdelen är av förnicklad fyrkantströr. Ytter är hög- och sänkbar samt kan ställas i alla lägen. Mellanströmbrytare. Reflektorns diameter är 11 cm och höjd 17 cm. Totalhöjd 110 cm. Vikt 4 kg.

03750 komplett (inkl. oms.)

kronor 68.—

TRUMF

MÅSTER

YTTER



Om inget annat anges i texten är golvlamporna försedda med 200 cm vitt eler brun sladd, 1 ljuspunkt för normallampa samt har stickpropp.

TRANA

Modell Trana med den fyrkantiga, moderna foten i teak och stake i samma material är en trivsam nyhet bland våra golvlampor. Skärmen av naturfärgat, belgiskt linne är fodrad. Trana har tryckströmbrytare. Skärmens diameter är 35 cm och höjd 38 cm. Total höjd 138 cm. Vikt 4 kg.

03354 komplett (inkl. oms) kronor 82.—

PARI

Beige konstsidan med shantungstruktur — det är materialet i golvampa Pari's ljusvänliga skärm. Staken och den tyngdförsedda foten är mässingsfärgade. Pari har tryckströmbrytare. Skärmens diameter är 40 cm och höjd 25 cm. Total höjd 143 cm. Ett utmärkt förslag för många sammanhang — en välgjord och trivsam golvampa till mycket lågt pris.

Vikt 4,5 kg.
02482 komplett (inkl. oms) kronor 69.—

TOTO

Toto står stadigt, en viktig förutsättning för en bra golvampa. Golvstaken är gjord av massiv ek och har tyngdförsedd fot. Helt fodrad, veckad skärm av vitt linne med tak. Skärmens diameter är 35 cm och höjd 24 cm. Totalhöjd 135 cm. Vikt 5 kg.

03352 komplett (inkl. oms) kronor 74.—

TERRY

Enkel och ren i linjerna med fot och stake i vacker, ytbehandlad naturek och skärm av linne i naturfärg. Textilien silar ljuset på ett behagligt sätt. Den cylinderformade innerskärmen av vit pergament är ett effektivt bländskydd. Tryckströmbrytare. Skärmens diameter är 40 cm och den totala höjden är 135 cm. Vikt 2,1 kg.

03295 komplett (inkl. oms) kronor 55.—



TRANA



TOTO



PARI



TERRY



TINTO

Mässingsfoten med antikoxiderad mönstring och den franska skärmen med guldbård bildar en elegant liten bordlampa med ett mildt stämningljus. Skärmen är gjord av taftsidan och har understomme av gulvitt crepe. Mellanströmbrytare. Diametern på skärmen är 26 cm och den totala höjden är 41 cm. Vikt 1,4 kg.
03327 komplett (inkl. oms) kr. **49.—**

HAPPY

Den vita, ornamenterade alabasterfoten passar utmärkt till den slätpända taftskärmen i rött eller gult. Vitt tak och dekor med sammetsband. Invändigt vit. Mellanströmbrytare. Skärmens diameter är 22 cm och höjd 20 cm. Totalhöjd 41 cm. Vikt 2,5 kg.
01143 komplett (inkl. oms) kr. **54.—**

LOVE

Slätpända skärm med vitt tak, rosenmönstrad i rött och grönt på vit botten. Materialet är Sandersons linneketong. Svarvad, vitlackerad stake. Mellanströmbrytare. Skärmens diameter är 24,5 cm och den totala höjden 43 cm. Vikt 1,8 kg.
01911 komplett (inkl. oms) kr. **44.—**

PALLAS

Alabasterlampa med fyrkantig fot — röd eller grön taftsidenskärm och vitt tak. Hela 48 cm hög. Skärmens diameter är 25 cm och höjd 22 cm. Pallas är ett bra val om Ni söker en pendanglampa för soffgruppen dvs. två lika lampor placerade på var sin sida om soffan. Vikt 3,5 kg.
02476/02475 komplett (inkl. oms) kronor **68.—**

VIDE I och II

Ni har två utföranden att välja på: svarvad, vitlackerad fot med skärm i rosa eller gul poplin eller massiv teakfot och skärm av gul poplin. Hopdragen med brodyr upptill. Mellanströmbrytare. Skärmens diameter är 17 cm och höjd 17 cm. Total höjd 32 cm. Vikt 0,8 kg.

VIDE I i vitlack med rosa eller gul skärm.
03640 komplett (inkl. oms) kr. **18.50**

VIDE II i teak med gul skärm.
03643 komplett (inkl. oms) kr. **21.—**

LOLO

Lolo har keramikfot i blå nyanser och vit, slätpända konstsidenskärm med shantungstruktur. En prydlig lampa för många valmöjligheter när det gäller placeringen. Skärmens diameter är 15 cm och höjden med fot 30 cm. Vikt 1 kg.

01909 komplett (inkl. oms) kr. **36.—**

SNÄLL

Nätt bordlampa med svarvad, vitlackerad träfot. Fräsch rutig rosa/vit eller röd/vit skärm av bomullspoplin. En ungdomlig och glad kombination. Hållare för kronljuslampa. Skärmens diameter är 13 cm och höjden med skärm 28 cm. Vikt 0,8 kg.

03128 komplett (inkl. oms) kr. **16.50**

TAFT I

Den moderna, svarvade foten i vitlack och den röda, slätpända taftsidenskärm med vitt tak är bra som fönsterbelysning. Ren och vacker i formen. Mellanströmbrytare. Taft I är 29 cm hög totalt. Skärmens diameter är 15,5 cm och höjd 14 cm. Vikt 1 kg.

03265 komplett (inkl. oms) kr. **27.—**

Bordlamporna har, om inget annat anges i texten, normallamphöllare, 1 ljuspunkt, 2 meter vitt sladd med stickpropp.

KNOP

Guldgul eller blå kan Ni välja den slätpända sidenskärm, lampfoten är av vitlackerad metall. Knop är en utmärkt sänglampa (se den på sidan 169) men passar också bra på toalettbordet. Knop har tryckströmbrytare, skärmens diameter är 18 cm och den totala höjden med skärm 50 cm. Vikt 1,1 kg.

01688/01690 komplett (inkl. oms) kronor **33.—**

BELLA

Bella har skärm i gul eller röd textil med vitt tak — i acetatsiden med crepéyta. Alabasterfot. Mellanströmbrytare. Skärmens diameter 17 cm och höjd 16 cm. Total höjd 33 cm. Vikt 1,9 kg.

00265 komplett (inkl. oms) kr. **41.—**

NEVO

En mycket trevlig, lite robust bordlampa med antikblå, svarvad träfot och naturfärgad, slätpända lanneskärm med tak. Mellanströmbrytare. Skärmens diameter är 14 cm och höjd 17 cm. Total höjd 32 cm. Vikt 0,8 kg.

02207 komplett (inkl. oms) kr. **24.—**

AND

Den orangefärgade, slätpända skärmen av struktureredd bomullsvara vilar på en låg, vitlackerad trädställning. Mellanströmbrytare. Skärmens diameter är 13 cm och höjden totalt 26 cm. Vikt 0,8 kg.

00084 komplett (inkl. oms) kr. **19.50**



214 IKEA



AKTOR

Fot och pelare i denna tilltalande och praktiska armatur är tillverkade av mässing. Den stora, gyllenbruna metallskärmen, invändigt vit, ger ett väl riktat, avskärmat ljus över bordet. Blåndsnydd i mattvitt opalglas. Tryckströmbrytare. Skärmens diameter är 35 cm och den totala höjden 47 cm. Vikt 3,9 kg. Rekommenderas för det stora skrivbordet, för Er som har höga anspråk på detaljkvalitet och god funktion.

00036 komplett
(inkl. oms) kronor .. 80.—

PAN

En stram, välgjord arbetsbelysning för skrivbordet. Pan ger ett riktat ljus med rätt luvvärde. Svartlackerad reflektor av plåt med blankkromad, ledbar slang — eller vittlackerad med mässingsslang. Reflektorns insida är vit. Svart- eller vittlackerad bottenplatta med tryckströmbrytare. Max. effekt 60 W. Skärmens diameter är 11 cm och höjd 17 cm. Totalhöjd 50 cm. Vikt 2,5 kg.

02479 komplett
(inkl. oms) kronor .. 42.—



AKTOR

KOBRA

Utmärkt bordlampa för skriv- eller arbetsplatsen med ställbar metallskärm i grönt eller grått. Genom sin ledbara mässingsslang är Kobra lättroilig och kan användas för många ändamål. Skärmen är invändigt vit och upptill perforerad. Diametern på skärmen är 13 cm och höjden 16 cm. Höjd med riktad skärm totalt 39 cm. Godkänd för glödlampa 60 W. Vikt 1,8 kg.

Kobra I i grönt eller grått.
01694 komplett
(inkl. oms) kronor .. 25.—

INNER

Stabil och välgjord bordlampa i en intressant och modern form med svart, gjuten fot och förnicklat fyrkantör. Den svarta reflektorn är invändigt vit. Inner är höj- och sänkbar samt kan ställas i alla lägen. Mellanströmbrytare. För kontoret, i hemmet — Ni väljer Inner i alla sammanhang där Ni vill ha ett bra ljus och en praktisk armatur. Reflektorns diameter är 11 cm och höjd 17 cm. Totalhöjd 50 cm. Vikt 2,5 kg.

01335 komplett
(inkl. oms) kronor .. 56.—



PAN

KOBRA I

INNER

RICTA

En märkeslampa, som i vanlig handel kostar åtskilligt mer och som Ni inte får förväxla med enklare fabrikat. Ricta har allt vad Ni kan önska av en toppfunktionell arbetsbelysning. Den är ställbar i alla lägen, den har stadigt bordfäste med filtskydd. Helpressad plåtskärm och toppströmbrytare. Brännlackerad i ljusgrått. 2 meter sladd medföljer. Längd 115 cm, skärmdiameter 17 cm och höjd 19 cm. Vikt 2 kg. Rekommenderas.

02845 komplett (inkl. oms) kronor 43.—

PLUS

Lättrörlig arbetslampa, ställbar i alla lägen — gjord för att vara en god hjälp i hemmet eller på arbetsplatsen. Den större diametern på skärmen, 20 cm, ger bättre ljus på den punkt där Ni vill ha det. Modell Plus har lackerad, blå eller grafitgrå, helpressad metallskärm. Gjuten faste. Skärmen är invändigt vit. Skärmens höjd är 19 cm och armaturens totala armlängd utan skärm är 98 cm, ett extra bra mått. Vikt 2,1 kg.

02532 komplett (inkl. oms) kronor 33.—

STUDIO

Studio är i första hand tänkt som en funktionell och ljusriktig hemmabelysning. Ni kan få den i vitt eller rött. För att Studio skall ha den rätta stadgan är bordsfästet gjutet. Helpressad plåreflektor med vit insida, upptill perforerad. Ledbar mässingsslang, som gör Studio bekvämt ställbar. Mellanströmbrytare. Reflektorns diameter är 12 cm och höjd 18 cm. Armlängd 65 cm. Vikt 1,8 kg.

03225 komplett (inkl. oms) kronor 29.50

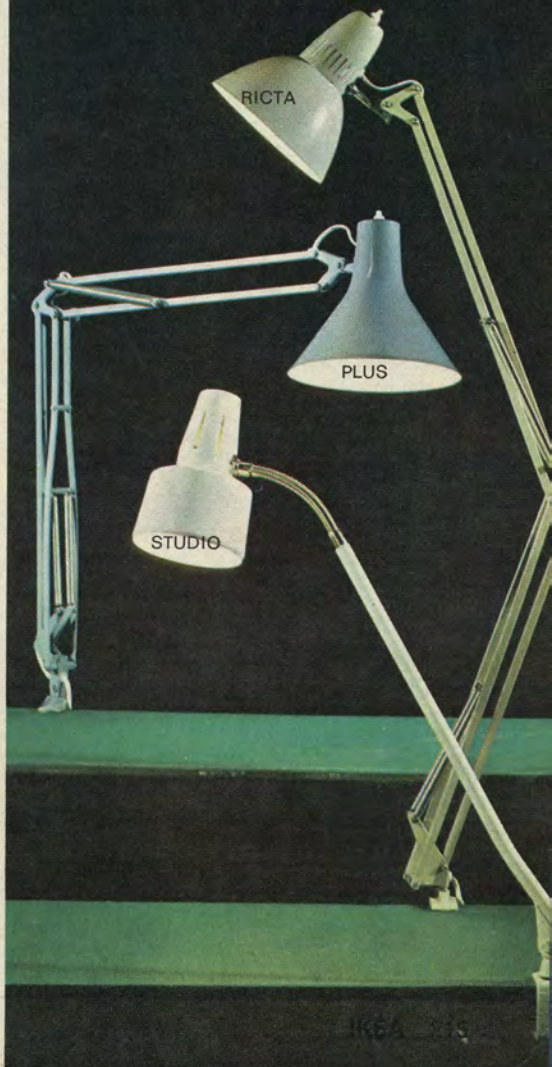

RICTA

PLUS

STUDIO

Utebelysning — för trivselns och säkerhetens skull

BLOSS

En glittrande kupa i mönstrat klarglas ger bra ljus och ser mycket trevlig ut på väggen. Väggfästet i en grön nyans är behandlat för att tåla ständigt utomhusbruk. Modell Bloss är totalt 31 cm hög. Vägghöjd 31 cm. Kupans diameter är 20 cm och höjd 17 cm. Vikt 2,5 kg.

00306 komplett (inkl. oms) kronor 39.—

KÄGLA

En ytterbelysning som Ni placerar direkt mot väggen. Den är dekorativ och passar utmärkt till alla typer av väggar. 6-kantig form i ren, patinerad koppar. Mönstrat glas i svagt grön färgton. Diametern är 27,5 cm. Vägghöjd 13,5 cm. Vikt 2,1 kg.

01799 komplett (inkl. oms) kronor 48.—

FÄNRIK

Villabelysning med väggfäste i ren koppar. Kupan av blåsigt glas har en gulbrun, ljus färg. Höjd med fäste 30 cm och väggavstånd 31 cm. Fänrik ger bra ljus åt alla riktningar. Vikt 2,5 kg.

00965 komplett (inkl. oms) kronor 45.—

SIGNAL

Denna mycket prydliga och välgjorda utebelysning har väggfäste av ren, oxiderad koppar. Glaskupan är tillverkad av gråtonat stromboliglas. Kupans diameter är 25 cm, väggavståndet är 24 cm och totalhöjden 44 cm. Vikt 2,5 kg.

03094 komplett (inkl. oms) kronor 58.—

KUTTER

Kupan av refflat klarglas ger ett utmärkt ljus över Er yttervägg. Rå koppar i väggfästet. Kupans diameter är 14 cm och höjd 13,5 cm. Vägghöjd 20 cm. Vikt 2,5 kg. Funderar Ni på flera lika utebelysningar — för husets fram- och baksida — är Kutter ett särskilt bra förslag.

01789 komplett (inkl. oms) kronor 45.—

LÅGA

6-kantig modell helt i koppar, patinerad med överdrag av klarlack. Lyktans höjd är 30 cm och diametern 21 cm. Total höjd 43 cm. Vägghöjd 25 cm. Vikt 2 kg. Lyktmodellen passar bra till de flesta fasadbeklädnader.

01959 komplett (inkl. oms) kronor 44.—

Vågen, Oxen och Fisken — tre bra förslag för en intim, robust möblering...

VÅGEN

Takarmatur för gillestugan — tillverkad av ren, oxiderad koppar. En tung och gedigen modell, som Ni helt säkert skall uppskatta. Kopparkupan med runda hål är invändigt belagd med bärnstensfärgat stromboliglas, som blåses in i kupan. Diametern är 13 cm och höjden 20 cm. Totalhöjd med länk 130 cm. Vikt 1,7 kg.

03720 komplett (inkl. oms) kronor 55.—

OXEN

Materialet i denna ytterbelysning är detsamma som i takarmatur Vågen — ren oxiderad koppar och ibläst stromboliglas. Diameter 13 cm och höjd 20 cm. Vägghöjd 27 cm. Vikt 2 kg.

02460 komplett (inkl. oms) kronor 58.—

FISKEN

Kopparkupan med ibläst stromboliglas vilar på en svartlackerad järnfot. Mellanströmbrytare. Diameter 11,5 cm och höjd 25 cm. Vikt 1,5 kg.

00863 komplett (inkl. oms) kronor 47.—

VÅGEN

OXEN



KÄGLA

BLOSS

FÄNRIK

SIGNAL

KUTTER

LÅGA

216 IKEA

Bra armaturer för hem och fritidsstuga

Med välvalda armaturer skapar Ni rätt stämning i Ert hem och i den viktiga fritidsmiljön — vare sig denna är källarens gillestuga eller "torpet". Med en armatur, som har tradition i linjerna, understryker Ni inredningens robusta prägel — och därmed hemtrivseln. Lägg märke till IKEAs priser — lockande låga.

DAVID

Furuarmatur för Er som valt IKEAs "furulinjé" eller som vill ha en fräsch och prydlig taklampa i gillestugan eller sommarbostaden. David är upphängd i en oxiderad länk, den har randiga textilskärmar i grönt/gult/orange. Fästet är naturbonad furu. Skärmens diameter är 14 cm och höjden 11 cm. Totalhöjd 125 cm och bredd 53 cm. Vikt 1,8 kg.

00520 komplett (inkl. oms) kronor 65.—

STATUS

VARA MED VÄN VARU MED FAKTA

Den här takarmaturen har upphäng av furu och en finstämd bomullsskärm med tryckt mönster. Färgerna är grått/vitt/svagt brunt. Skärmens diameter är 45 cm och höjd 21 cm. Vikt 1,2 kg. Status passar bra till fritidsmöblering men också i Er vanliga hemmamiljö — ett utmärkt förslag för den ljusa, vackra matrån.

03199 komplett (inkl. oms) kronor 47.—

STATUS

DAVID



Smide, Smed och Städ — en armaturserie för Er gillestuga ...

SMIDE

Svarvat, svartlackerat kopplingshus med armar i smide. Svart länk och sladd. 5 bärnstensfärgade kupor i stromboliglas. 5 medaljonger i bärnstensfärg. Kronljuslamphållare. Svart takbricka. Kupans diameter är 7,5 cm och höjd 15 cm. Total diameter på armaturen är 41 cm och total höjd 100 cm. Vikt 5 kg.

03122 komplett (inkl. oms) kronor 132.—

SMED

Hallarmaturen i detta fina armaturset är tillverkat helt i svartlackerat smide och har bärnstensfärgad kupa av stromboliglas. Kupans diameter är 7,5 cm och höjd 15 cm. Total höjd 70 cm. Vikt 2 kg.

03121 komplett (inkl. oms) kronor 35.—

STÄD

Väggfäste och arm i svartlackerat smide. Bärnstensfärgad kupa i stromboliglas. Kronljuslamphållare. 2,5 meter vit sladd och mellanströmbrytare. Kupan som ovan. Totalhöjd 18 cm och väggavstånd 20 cm. Vikt 1,5 kg.

03227 komplett (inkl. oms) kronor 38.—

JUGEND

Ett fint förslag för en intimare, robust miljö och för många andra sammanhang. Svartlackerad metallstomme med beige eller röd dralonskärm. Till den beige skärmen följer bruna glassigill och till den röda skärmen sigill i klarglas. Skärmen är fodrad i vitt. Jugend har 1 ljuspunkt. Skärmens diameter är 41 cm och höjd 27 cm. Totalhöjd 160 cm. Vikt 3,3 kg.

01499 komplett med beige eller röd skärm (inkl. oms) kronor 117.—



SMIDE

SMED

STÄD

JUGEND BEIGE

JUGEND ROD





KRITSA

STEPP



STRATEG

PONTI



FLINTA

TÖS

SOLIST

Bra armaturer för kök och matvrå

KRITSA

Opalglasskupan är försedd med dekorativa bländskydd av koppareloxerad metall. Diametern på ringarna är 30 resp. 17 cm. Glaskupans höjd 20 cm. En kökslampa med tilltalande form, som också passar bra i matvrån. Vikt 1,9 kg.

01752 komplett (inkl. oms) kronor **29.75**

STEPP

En elegant armatur med skärm och upphängd av metall i tenn- eller kopparfärg. Insidan är vit. Bländskydd av opalvitt, matt glas. Modern form och bra ljus. Skärmens diameter är 43 cm och höjd 12 cm. Vikt 3 kg. Ange noga på ordern vilken färg som önskas.

03203 komplett (inkl. oms) kronor **43.—**

FLINTA

Särskilt praktisk — tillverkad med skärm och bländskydd av vit plast, som är lätt att rengöra. Effektiv hissanordning. Den rutiga dekoren väljer Ni i rött eller gult. Vit spunnen ledning. Skärmens diameter är 40 cm och höjd 21 cm. Helt neddragen är modell Flinta 155 cm. Vikt 1,4 kg.

00881 komplett (inkl. oms) kronor .. **29.50**

SOLIST

Trevlig eller hur? Den tryckta textilskärm av bomull är mönstrad i blått som på bilden eller i rött. Samma tyg utan mönster bildar ett effektivt bländskydd undertill. Upphäng med kuldekor, lackerat i blått eller rött. Skärmens diameter är 35 cm och höjd 17 cm. En så här fräsch armatur passar bra också i andra sammanhang än matvrån. Vikt 1,4 kg.

03132 komplett (inkl. oms) kronor .. **29.—**

TÖS

Vit bollfrans och rosa/vit, rutig bomullsskärm i denna prydliga och söta armatur, som Ni inte har svårt för att placera. Skärmens diameter är 37 cm och höjd 20 cm. Vikt 1,4 kg. Tänk på modell Tös då Ni inreder eller kompletterar i flickrummet, i matvrån eller i sovrummet. Titta också på priset från IKEA!

03470 komplett (inkl. oms) kronor **21.—**

Ett stort urval, låga priser, kvalitet — det ger Er IKEAs armaturavdelning. Vad kan ni önska mer?

STRATEG

Den vida metallskärmen är lackerad i mörkblått eller måsingsfärgad — två moderna och mycket tilltalande alternativ. Strateg är armaturen för Er, som söker "rätt" ljus. Tack vare ringrastret av opaliserad plast fördelas och avbländas det flödande ljuset, en viktig sak för en armatur som skall placeras ovanför matbordet. 2 ljuspunkter, max. 60 W effekt i vardera. Skärmens diameter är 40 cm och höjd 11 cm. Vikt 1,4 kg.

03215 komplett (inkl. oms) kronor **36.—**

PONTI

Invändigt vit metallskärm, lackerad i gult eller rött. Bländskydd av matt opalglass. En prydlig och välformad kökslampa med bra ljus. Skärmens diameter är 40 cm och kupan är 20 cm hög, 14 cm i diameter. Vikt 2,2 kg. 75 W. glödlampa är maxeffekten.

02558 komplett (inkl. oms) kronor **48.—**

Philips NIMBUS de LUXE

En lysrörsarmatur med ett utmärkt allmänljus. Levereras komplett med 2 lysrör Varmvit de Luxe och praktiskt upphäng för montering direkt mot taket. Kåpan är av vit, opaliserad acrylplast. Armaturen är tillverkad i plåt, lackerad i vitt med silverdekor på gavlarna. Längd 65 cm, bredd 16 cm och höjd 7 cm. Vikt 3,2 kg. Även lämpad för placering på vägg.

02774 komplett (inkl. oms) kronor **58.50**

NIMBUS DE LUXE

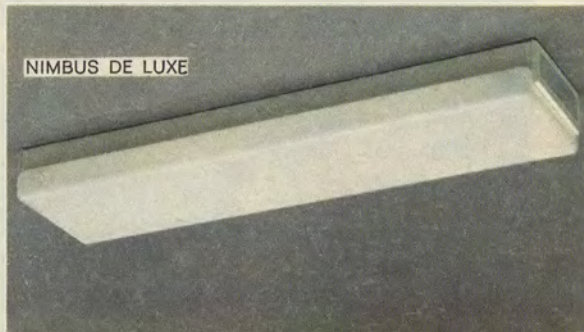

En god idé — förnya lätt Ert kök och matvrå! Köp en "skräddarsydd" textilkombination från IKEA...

Armaturavdelningen och textilkammaren på IKEA har mycket gemensamt. Inte bara det att båda dessa avdelningar är ovanligt väl sorterade och långt specialiserade på sina respektive områden. Den textila anknyttningen dem emellan har också betydelse en viktig samordning — i stil med vad vi visar Er på den här sidan.

Så här har många omtänksamma och "pyssliga" husmödrar själva gjort i sina kök — nu kan Ni låta IKEA göra jobbet! Bara att välja.

METTE/PASS

Gardinluft Mette är en jättepigg bomulls-luft i prickigt orange, blått eller gult. De båda längderna, 90×160 cm, har dold kanal för att också kunna träs på en gardinskena. På bilden ser Ni Luft Mette på en furustång i "mormorsmodell" — läs mer om denna på sidan 227.

18755 per luft med två längder (inkl. oms) kronor **24.—**

Armatur Pass. Den prickiga bomullsskärmen i orange eller gult har tyg av samma kvalitet som gardin Mette. Skärmens diameter är 44 cm och höjd 24 cm. Vitt bländskydd. Vikt 1,4 kg. **02483** komplett (inkl. oms) kr **38.—**

ASE/KJOL — ÅSE

Gardin Ase. En ljvligt fräsch gardin av 100 % bomull, som säljes i luft om två längder, 90×160 cm. Ase är smärutig med äppelmönstrade bårder. Ni väljer den i turkos (bilden) eller i orange. För Er, som vill använda en gardinskena har Ase försetts med dold kanal. Den grönbetsade "mormorsstången" beskrivs på sidan 227.

20160 per luft om två längder (inkl. oms) kronor **22.75**



Gardin METTE, armatur PASS

Armatur Kjol. Textilarmatur i bomull med samma material som gardin Ase — rynkad kapp med äppelbård och smärutig dekor i turkos eller orange. Skärmens diameter är 26 cm och höjd 21 cm. Vikt 1,4 kg. **01663** komplett (inkl. oms) kronor **24.—**

Stolsisar i samma tyg. Se dynor Mike och Maj på sidorna 252 och 256. Dessa är klädda i samma rufliga tyg som armatur Solv.

SKYTTEL/SOLV

Gardin Skyttel. För Er som har breda köksfönster är Skyttel en hemtrevlig gardin av Terylene med extra lång kapp, lika snygg slät upphängd som svagt hoprynkad. Sidogardinerna är 95×125 cm, kappans längd 250 cm

och jalousin består av 2 delar, vardera 125 cm breda. Materialet i kapp och garnering är 65 % polyester och 35 % bomull. Finns i rött (bilden) eller blått.

19504 per luft (inkl. oms) kronor **24.90**

Armatur Solv har tak och botten av plast och röd eller blå rutig textildäkor, ton-i-ton färgad för gardin Skyttel. En lättskött och trevlig lampa i kök och matvrå. Skärmens diameter är 32 cm och höjd 12,5 cm. Vikt 1,6 kg.

03135 komplett (inkl. oms) kronor **28.—**



Gardin ASE, armatur KJOL

Gardin SKYTTEL, armatur SOLV





AURORA / NORDAL

AURORA terylenestores

VARA MED VDN VARU MED FAKTA

Från första stund vår stora gardinsuccé. Ni som länge önskat Er något extra i gardinvåg får med Aurora, en mycket vacker storesgardin, ett förträffligt tillfälle att förverkliga de planerna — och det till ett angenämt lågt pris. Storesgardinen är tillverkad i terylenemarkisette, förstklassigt konfektionerad med dubbel volang nertill. Varje volang är 30 cm bred. Ni kan köpa Er Aurora-gardin med 5 eller 7 volanger. Ni kan också välja mellan två höjder, 180 eller 225 cm. Läs mer på sidan 222 om teryleneväven (VDN-etiketten där ger Er de fakta Ni kan önska). Aurora är vit.

- 17070 180 cm hög med 5 volanger à 30 cm bredd (inkl. oms) kronor **39.—**
- 17071 180 cm hög med 7 volanger à 30 cm bredd (inkl. oms) kronor **54.—**
- 17072 225 cm hög med 5 volanger à 30 cm bredd (inkl. oms) kronor **46.—**

- 17073 225 cm hög med 7 volanger à 30 cm bredd (inkl. oms) kronor **62.—**

NORDAL sidogardin

Som sidogardin till Aurora stores har vi valt att visa dessin Nordal, en tätvävd, 100 % rayonvara med ett tungt, vackert fall. Gardin Nordal har ett diskret sidenglansande mönster. Färdigsydd med veckband, 120 cm bred och 240 cm hög. Välj bland färgerna blått, grönt, tegelrött eller guld.

- 18886 per våd 120×240 cm (inkl. oms) endast kronor **23.—**

JUANITA blomsterstores

VARA MED VDN VARU MED FAKTA

Denna eleganta blomsterstores har redan väckt uppmärksamhet på våra möbelhus. Materialet består av 100 % Terylene med en mycket bred, dekorativ spets av polyester. Välsydd med kanal och rynkhuvud. Blomsterstores Juanita finns i 2 bredder, 400 cm och 600 cm, båda i 150 cm höjd. Färgen är vit.

- 18256 i storlek 400×150 cm (inkl. oms) kronor **59.—**
- 18257 i storlek 600×150 cm (inkl. oms) kronor **79.—**

BERRY sidogardin

VARA MED VDN VARU MED FAKTA

föreslår vi för Juanita stores. Denna gardin har genom s. k. Easy Care-behandling fått ett sagolikt vackert fall och en lyster som vårt foto aldrig kan ge full rättvisa. Materialet är 100 % rayon med linnestruktur. Färdigsydd med veckband i storlek 120×240 cm. Finnes i orangerött (bilden), i grönt, blått, gulbrunt eller i linnefärg.

- 17179 per våd 120×240 cm (inkl. oms) endast kronor **24.75**

BERRY GRÖN

BERRY GULBRUN

BERRY BLÅ

BERRY LINNE



JUANITA / BERRY



VEN
VARUFAKTA
Gardin KATRIN

Storlek: Se katalogtext.
 Material: 100 % polyesterfibrer (Terylene).

Färgernas hårdighet
 mot ljus: 6-8
 mot tvätt: 4-5
 (Böta: möjliga värde 4-5; mot ljus dock 6-8).

Krympning: 0 % på längden.
 Tvättning: Fintvätt 40° för hand. Ej vridning.
 Redovisad tvätthårdighet och krympning gäller endast om tvätt-rödet följs.
 AB Ludvig Svensson, Kinna

3000 2

TVÄTTAKTA ANTISTATBEHANDLAD

KATRIN



KATRIN

Denna luftiga och fräscha Terylenluft finns i gult, vitt, blått eller rosa, i samtliga färger med vit spets av Terylene. Katrin är en kvalitetsgardin, som vi med nöje rekommenderar. Välkonfektionerad med kapp och omtag, också de försedda med samma vackra spets.

Katrin finns i tre storlekar enligt nedan och Ni har därför flera kombinationsmöjligheter. Varför inte också försöka med ett par eller flera färger?

- 18370 per luft 95×175 cm med kapp 20×240 cm (inkl. oms) kronor **29.50**
- 18371 per luft 127×200 cm med kapp 20×300 cm (inkl. oms) kronor **42.—**
- 18372 per luft 200×225 cm med kapp 20×400 cm (inkl. oms) kronor **69.—**

Notera noga önskad färg och storlek på Er order!



FINETT

FINETT VARA MED **VEN** VARU FAKTA

100 % Terylene är materialet i denna förtjusande gardin med breda volanger och riklig vidd i vådorna. Ateljéydd med kanal och rynkhuvud. Finett är rundskuren så att våderna draperar sig vackert. Finns i vitt och pastellfärgat gult eller blått. Varje våd är 300 cm bred och höjden är 210 cm. En exklusiv gardin, som skapar en intim, vänlig hemmiljö. Lägg märke till vårt låga pris för denna generöst stora gardin.

- 17751 per luft (inkl. oms) om 2 våder + omtag endast kronor **79.—**



VERDI

Det här bör Ni känna till om Terylenemarkisette!

Terylene är en välkänd polyesterfiber, oöverträffad till lätta och luftiga gardiner. Formbeständighet, vackert fall, otrolig styrka är några av fördelarna — Terylene krymper vidare ej, behöver inte strykas och har högsta solljushårdighet. Häng våra Terylenegardiner på bredden eller tvären. Ni kan klippa hur Ni vill utan att gardinerna fransar sig. Ni kan få ut 10—15 meters bredd utan skarvar.

VDN
VARUFAKTA

Gardin Verdi, Celest

Bredd: Se katalogtext
Material: 100 % polyesterfiber (Terylene)

Färgernas hårdighet
mot ljus: 6-8
mot tvätt: 4-5
Blått: hårdhets värde 4-5, mot ljus: 6-8

Krympning: 0 % på längden
Tvättning: Fintvätt 40° för hand. Ej vridning
Redovisad tvålthårdighet och krympning gäller endast om tvål-rödlet följs

AB Ludvig Svensson, Kinna

VERDI

Slät, glidsäker Terylenemarkisette, ljvligt skir med graciöst fall. Verdi släpper igenom ljuset på rätt sätt och de många färgerna ger Er de rätta möjligheterna att skapa ett personligt gardinarrangemang. En hel fönstervägg — och kanske i olika färger. Verdi finns i vitt, gult, champagne, lindblomsgrönt, turkos, orange eller rött.

1990 per meter i 150 cm bredd (inkl. oms) endast kr. **4.65**
Verdi i färdigsydd väder, 150x240 cm, med veckband i Terylene. Finns i vitt, gult, champagne, lindblomsgrönt, turkos, orange eller rött. Lägg märke till lägriset! Varje våd förpackas i plastpåse.

1992 per våd 150x240 cm (inkl. oms) endast kronor **14.90**

Ange vid Er beställning Verdi och antalet väder 150x240 cm.

Glöm inte bort att notera färg eller färger.

Sovrumsmöbel Bonifa beskrivs på sidan 148.

NYHET FÖR ÅRET!

Verdi i extra breda, färdigsydd väder.

Verdi finns nu även i extra breda, färdigsydd väder — 300 cm breda och 240 cm höga. Utmärkt alternativ för Er, som vill täcka ett större fönster (som på bilden). Vädererna är konfektionerade med veckband av Terylene och varje våd är förpackad i plastpåse. Välj dessa väder i vitt, gult, champagne, lindblomsgrönt, turkos, orange eller rött.

1993 per våd 300x240 cm (inkl. oms) endast kronor **28.50**

CELEST

Samma förnäma markisette som i Verdi ovan, men försedd med blyband (se detaljbilden), som ger det extra vackra fallet. Höjden från blybandet till överkanten är hela 260 cm och bredden bestämmer Ni själv. Ange bara hur många meter bred Ni vill ha Er nya gardin. Finns i färgerna vitt, champagne eller gult. Lägg märke till lägriset från IKEA.

17335 per meter i 260 cm höjd (inkl. oms) kronor **10.90**

CELEST





NYPON



KRASSE



FAGOTT

NYPON

VARA MED **VEN** VARU FAKTA

Färdigsydd Terylenemarkisette med utsökt bladmonster. En önskegardin också för Er, som söker något extra — en heltäckande gardin eventuellt i kombination med sidogardin. Varje våd är sydd med veckband i storlek 150×240 cm. Finns i vitt och pastellfärgat gult eller blått.

18895 per våd 150×240 cm (inkl. oms) kronor **23.50**

KRASSE

VARA MED **VEN** VARU FAKTA

En exklusiv nyhet i 100 % Terylene med tryckt mönster. Denna lättskötta gardin finns i färdigsydda våder med veckband. Storlek 150×240 cm. Välj den i grått eller blått. Vårt pris är ytterst förmånligt.

18418 per våd 150×240 cm (inkl. oms) kronor **23.50**
Tänk på att noga ange färg på Er order!

FAGOTT

VARA MED **VEN** VARU FAKTA

Modernt grov struktur och omsorgsfullt nyanterade färger utmärker denna gardin. Den silar på ett behagligt sätt ljuset, precis som vi vill ha det i våra hem. Färdigsydda våder i 100 % Acryl med veckband i storlek 130×240 cm. Finns i blått, linnefärg, orange eller gult:

17705 per våd 130×240 cm (inkl. oms) kronor **33.50**

ATOLL
LINNE-
FÄRG

GUL

RÖD

GUL-
BRUN

GRÖN

ORANGE



ATOLL

ATOLL

VARA
MED **VÄN** VARU
PÅKTA

Atoll har blivit en av våra mest valda gardiner. De många färgerna i förening med konfektionerade längder blev en succé. Ni har 7 färger att välja mellan: blått, orange, linnefärg, gult, rött, gulbrunt eller grönt. Materialet är 100 % Dralon och varje våd har måtten 120×240 cm. Färdigkonfektionerade med veckband av Terylene och förpackade i plastpåse. Glöm ej ange färg på Er order.

17065 per våd 120×240 cm (inkl. oms) kronor

29.—



CHARLOTT

CHARLOTT

VARA
MED **VÄN** VARU
PÅKTA

Med denna vackra och lättsköta gardin i 100 % Dralon har Ni helt utmärkta kombinationsmöjligheter tack vare de två bredderna: 100 och 150 cm. Varje våd är färdigsydd med veckband av Terylene. Ni kan välja mellan storlekarna 100×240 cm och 150×240 cm. Varje våd är förpackad i plastpåse — färgerna är linne, orange, gult, grönt eller blått.

17340 per våd 100×240 cm (inkl. oms) kronor

17342 per våd 150×240 cm (inkl. oms) kronor

22.—

31.—

Glöm inte bort att på Er order noga ange färg och storlek.

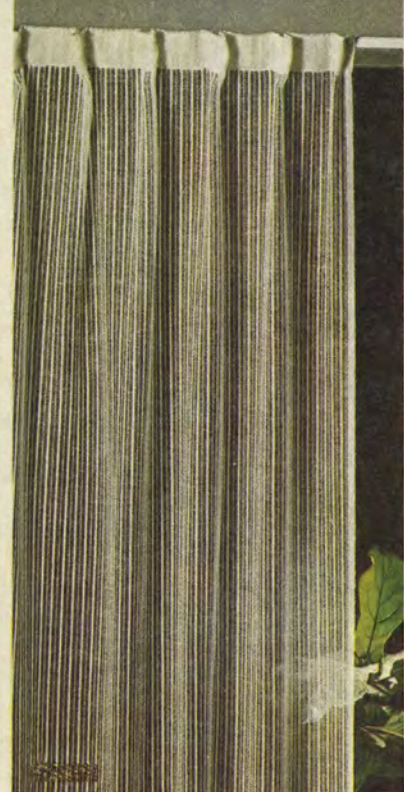

MELBA

MELBA

VARA
MED **VÄN** VARU
PÅKTA

En färdigsydd gardin till lågpris, skir och graciös med fast bundna trådar i slingerteknik. Tillverkad av 100 % Dralon, ett material som är lätt att tvätta, är snabbtorkande och stryktfritt. Vitt eller linnefärg. Storlek 120×240 cm. Sydd med veckband av Terylene och träsad nederkant.

18742 per våd 120×240 cm

(inkl. oms) endast kronor

21.50

Även som metervara kan Ni få gardin

Melba. Vitt eller linnefärg.

18743 per meter i 120 cm bredd

(inkl. oms) endast kronor

7.85



Färdigsydd längder — modernt och praktiskt!

Det är ett klokt val att köpa gardiner i färdigsydd längder. Husmor sparar massor av tid. Alla färdiga längder är avsedda att hängas upp med fingerkrok på skena, men naturligtvis går det också bra med ringar eller klämmor. Alla längder är vidare försedda med veckband i Terylene.

Ni finner hos IKEA färdiga längder i Terylene, Dralon och Acryl — populära syntetfibernmaterial — krympfria, strykfria och lättvättade. Även i högklassig bomull kan Ni välja fräscha färdigsydd längder. Förstklassig konfektionering svarar landets ledande gardinfabriker för.

STRÅ VARA MED VÄN VARU PÅKTA

En fint tecknad gardin av 100 % krympfribehandlad bomull — en vacker textilvara, som vi har mycket god erfarenhet av. Materialet är också behandlat för att vara skrynkelfritt — strykningen blir ett nöje. Färdigsydd veckbandsväder i 120 cm bredd och i 240 cm höjd. Mönstret är tryckt i grått eller grönt.

19547 per våd 120x240 cm (inkl. oms) kronor **24.50**

SYRÉN VARA MED VÄN VARU PÅKTA

Färdigsytt eller metervara — välj det som passar Er bäst. Ett modernt och vackert gallermonster, i slingerteknik ger karaktär och luftighet åt denna gardinvara i 100 % Dralon. Färgerna Ni har att välja på är klara och fylliga, fint randade ton-i-ton: rött, blått, blågrönt eller gulbrunt. Färdigsydd med veckband av Terylene och i storlek 150x240 cm.

19566 per våd färdigsydd 150x240 cm (inkl. oms) kronor **35.80**

19567 per meter i 150 cm bredd (inkl. oms) kronor **13.25**

STBÅ



SYRÉN



BIANCA



BIANCA

Gardinluft Bianca passar fint till "mormorsstången" — på bilden visar vi den till mässingsstång Ideal R som beskrivs på det här uppslaget. Gardinen, som är sydd med kanal, levereras med kappor så att den kan användas på en vanlig gardinstång. Bianca är ateljé-sydd i 100 % blekt bomull, specialbehandlad så att den tål många tvättar utan stärkning. Omtag i spets med påsydda hållare. Finns i två storlekar: 100×175 cm med kappor 250 cm och 140×225 cm med kappor 400 cm.

17188 per luft 100×175 cm
(Inkl. oms) kronor

28.50

17189 per luft 140×225 cm
(Inkl. oms) kronor

39.50

Möbel-IKEAs betydande gardinurval

kan självfallet endast speglas här i katalogen till en liten del. Vi har dock sökt ta med särskilt efterfrågade och intressanta dessiner samt de nyheter, som vi allra helst vill presentera för Er. Det är på IKEAs möbelhus i Älmhult, Stockholm, Sundsvall och Malmö, som den stora gardinkollektionen i helhet visas upp. Besöker Ni IKEA — passa då på att se vad IKEAs textilkammare har att erbjuda. När det gäller lågpris är dessa avdelningar sannerligen inget undantag inom IKEA.

BRODYR

Vackert spetsmönstrad trådgardin i 100 % blekt bomull. Specialbehandlad så att den tål många tvättar utan att behöva stärkas. En utmärkt kvalitetsvara, som vi med nöje kan rekommendera. 120 cm bredd.

17257 per meter i 120 cm
bredd (inkl. oms) endast kr.

5.35

BRODYR

Massor av

En ny och fascinerande gardinkollektion, nya inredningstankar och ett ökat konsumentintresse för hemmets detaljer har gjort att vi i år presenterar många nyheter på kornischsidan. Alldeles särskilt märks detta på "mormorsstången" som Ni nu kan få i 7 utföranden! Kornischprogrammet från IKEA är planerat för att kunna täcka varje behov och önskemål och priserna är som vanligt IKEA-låga.

Alla kornischer levereras med erforderligt antal kläm-kulor och i de längder, som anges i tabellen. Mellanliggande mått kan Ni lätt få genom att själv kapa till önskad längd. Ideal F, H, I och M levereras i exakt den längd Ni önskar. Närmast större mått debiteras.

Alla angivna mått är yttermått — se teckning och beskrivning härnedan. **Man bör därför räkna med fönstermått + 10 cm på var sida för att kornischen skall komma utanför fönsterposten.** För ett fönster i 120 cm bredd väljer Ni alltså en 140 cm lång kornisch. Längre kornischer liksom hörnarrangemang och dylikt offereras på begäran. Order på kornischer om mer än 100.— kronor levereras fraktfritt över hela landet.

Tänk på

- att alla angivna mått är yttermått — se teckningen härnedan.
- att noga ange vilken färg respektive träslag, som önskas. Utelämnning av uppgiften innebär en onödig försening av leveransen.
- att Ideal-kornischen är en utomordentligt prisför-månlig artikel från IKEA, lätt att sätta upp. Ideal finns i utförande och färg som Ni vill ha den.

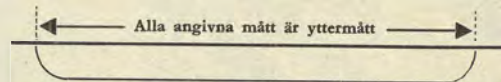

KORNISCHER att välja på..

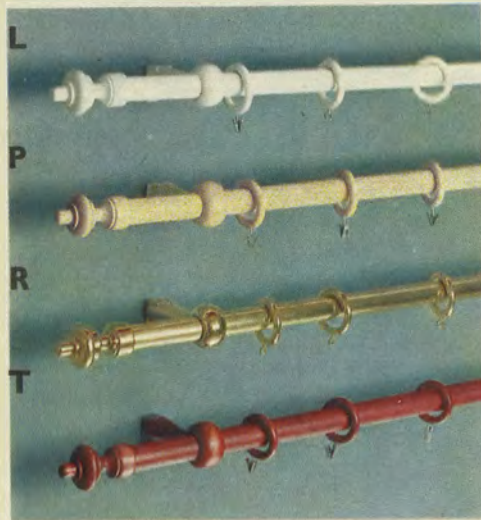

IDEAL A. Kornisch i teak eller mahogny med raka profilerade hörn (med fjädrande beslag). 2 spår för gardinkulor. Höjd 10 cm och väggavstånd 10 cm.

IDEAL C. Kornisch i teak eller mahogny. Rundade hörn med beslag. 2 spår för gardinkulor. Höjd 10 cm och väggavstånd 11 cm.

IDEAL E. Gardin- eller draperikornisch med rundade hörn och beslag. Teak eller mahogny. 1 spår för gardinkulor. Höjd 8 cm och väggavstånd 9 cm.

IDEAL F. Linneskornisch med kälade lister i grått. Snedställda, fasta hörn. 2 spår för gardinkulor. Höjd 8 cm och väggavstånd 12 cm.

IDEAL H. Stilkornisch lackerad i grått eller antikvitt — försedd med vackra ornament. 2 spår för gardinkulor. Höjd 8 cm och väggavstånd 12 cm. Mycket lågt pris.

IDEAL I. Kornisch i brunlaserad furu med benfärgad kälning. 2 spår för gardinkulor. Höjd 8 cm och väggavstånd 12 cm.

IDEAL L. Den klassiska "mormorsstången" komplett med ringar och klämmor, en mycket omtyckt modell. Stången är lackerad i antikvitt. Vägavstånd 9 cm.

IDEAL M. Stilkornisch lackerad i antikvitt med ornament i guld. Vägavstånd 12 cm och höjd 8 cm. 2 spår för gardinkulor.

IDEAL P. "Mormorsstången" i trävit furu — se den till gardin Mette på sidan 219. Kompletterad med ringar och klämmor. Vägavstånd 9 cm.

IDEAL R. "Mormorsstången" i mässingsfärg — se den till gardin Bianca på sidan 226. Kompletterad med ringar. Vägavstånd 9 cm.

IDEAL T. "Mormorsstången" i teakfärg eller betsad i grönt, blått eller rött. Se den i grönt till gardin Åse på sidan 219. Kompletterad med ringar och klämmor. Vägavstånd 9 cm.



	120 cm	140 cm	160 cm	180 cm	200 cm	220 cm	240 cm	260 cm	280 cm	300 cm
IDEAL A	23: 45	25: 60	28: 35	30: 75	33: 20	36: 05	38: 90	41: 35	44: 20	47: 20
IDEAL C	28: 90	31: 50	34: 20	37: 05	39: 90	43: 75	47: 20	50: 20	53: 50	56: 95
IDEAL E	22: 05	24: 75	27: 35	30: 20	32: 75	35: 50	37: 75	40: 65	43: 50	45: 90
IDEAL F	47: 20	50: 65	53: 65	57: 20	61: 10	64: 95	69: 10	72: 35	76: 95	81: 10
IDEAL H	48: 65	53: 65	56: 95	61: 50	64: 65	68: 65	72: 50	76: 95	80: 65	84: 65
IDEAL I	47: 70	51: 15	54: 15	57: 70	62: 10	65: 95	70: 10	73: 35	77: 95	82: 10
IDEAL L	21: 75	23: 10	24: 35	25: 60	26: 75	28: 05	29: 35	30: 60	32: 05	33: 20
IDEAL M	48: 20	51: 80	55: 05	58: 35	61: 35	65: 10	69: 25	74: 40	78: 40	82: 25
IDEAL P	25: 50	27: —	28: 60	30: 10	31: 60	33: 10	34: 70	36: 20	37: 70	39: 20
IDEAL R	—	39: 20	42: 60	46: 20	49: 60	53: —	56: 50	—	—	—
IDEAL T	27: 75	29: 30	31: 10	32: 60	34: 20	35: 80	37: 70	39: 20	41: —	42: 50

Av utrymmesskal har de olika kornischernas beställningsnummer ej kunnat tas med i denna pris- och storlekstabell. Vi kommer att påföra denna uppgift på Er order.

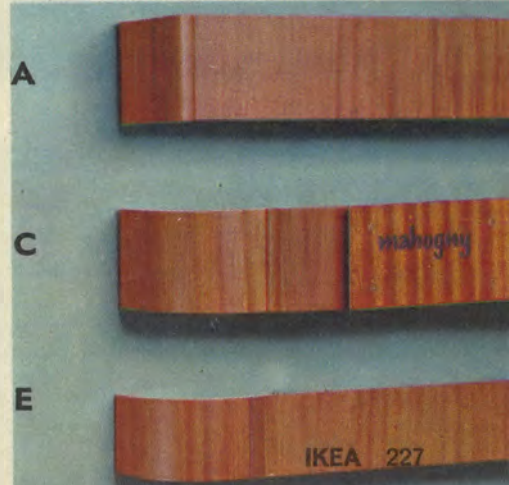



UNION — heltäckning till sensationspris

I förra årets IKEA-katalog introducerade vi matta Union — till ett pris, som ingen tidigare kunnat drömma om när det gäller heltäckning. Union är ett stort slag för ett modernare mattänkande.

Union är tillverkad i tuftingteknik med lugg av 100 % rayon. Gummeringen på baksidan gör Union lätt att lägga. Man kan klippa och skära praktiskt taget hur som helst utan att mattan rispas upp.

Det vore fel att ta till överord om Union-mattan, men med tanke på priset får Ni en matta, som, förutom att den är lätt att lägga, har en mjuk och skön yta med skuren lugg. En matta som väl fyller sitt ändamål i hemmets allra flesta utrymmen. Union erbjuds i en vacker mellangrå färg. Bredden är 90 cm.

32235 per meter i ca 90 cm bredd (inkl. oms) kr **16.—**

Vill Ni titta närmare på Union och våra andra heltäckningsmattor, använd då bara rekvisitionskupongen på denna sida och om några dagar har Ni proverna i Er hand.

INTIM

Intim är en tuftingmatta av den nya, moderna typen med väffelbaksida. Denna baksida ger mattan svikt och ökar också därmed livslängden på mattan, samtidigt som den blir underbart mjuk och lyxigt skön att gå på. Väffelbaksidan gör det också onödigt med underlaggsfilt — något som gör Intim-mattan ännu mer prisvärd. Den 7 mm höga luggen består av 85 % Evlan, Cortaulds välkända mattfiber, ytterligare förstärkt med 15 % Nylon.

Intim-mattan kan klippas och skäras hur som helst utan att den rispas upp i kanterna.

Intim är en verklig lågprismatta med lyxkaraktär och Ni kan välja mellan de välstämda färgerna grönt, grått eller blått.

31980 pris per meter i 90 cm bredd (inkl. oms) kronor **34.50**

INTIM
med
väffel-
baksida



UNION

Lämpligt underlag

Om man vill ha ett extra mjukt golv, eller om underlaget inte är jämnt bör man som underlag till den heltäckande mattan använda vår 4 mm ullfilt, vilket också betydligt ökar mattans livslängd. Ullfilt 4 mm tjock och 200 cm bred. Malpreparerad.

32226 pris per meter (inkl. oms) kronor **11.—**

Ni lägger väl märke till att oms. 11,11 % är inräknad i de redan låga priserna?

INTIM GRÖN



INTIM GRA



INTIM BLÅ



Till Möbel-IKEA, Älmhult

Jag vill gärna se prov på nedan angivna heltäckande matta (-or) samt erhålla närmare upplysningar om lagging m. m. Jag bifogar 2.— i frimärken för proverna — det beloppet skall avdragas vid eventuell beställning. VAR GOD TEXTA!

.....
Namn

.....
Adress

.....
Postadress



MOCASIN STARKE GRÖN



GRÅ



BLÅ

TUFT — vår stora mattsuccé

Sedan flera år ligger vår välkända Tuftmatta i 1000-tals svenska hem och försäljningen ökar oavbrutet. Den 6 mm höga, fylliga luggen är genom vävnadstekniken (ögleyta) underbart mjuk och skön att gå på men ändå motståndskraftig och lättskött — de höga testvärdena intygar detta. Luggen är av 100 % specialfiber för mattor, tillverkad på viscosbasis. Vikt per m² 2000 gram.

Baksidan är gummerad. Ni kan därför själv klippa mattan hur som helst utan att den rispar sig — idealisk för "gör det själv". Tuftmattan finns i följande färger: grön, grå, blå, brun eller gul, samtliga färger i svag ton-i-ton melering. Ett specialavtal med fabriken möjliggör det helt sensationella priset. Tuft är lämplig både som heltäckande matta och som gångmatta.

32220 pris per meter i 100 cm bredd (inkl. oms) kronor

27.—

TUFT GUL



BLÅ



GRÖN



BRUN



GRÅ



Mät, rita och beställ Er skraddarsydd heltäckningsmatta!

MOCASIN**STARKE**

MED VÄFFELBAKSIDA

I samråd med välkända Tabergs erbjuder IKEA Er måttbeställda heltäckningsmattor. Ni mäter bara noggrant upp rummets eller rummens storlek och sänder måttuppgifterna till oss. Urskärningar — för garderober och dylikt — kan också göras som skissen på den här sidan visar. Ni betalar endast för det antal kvadratmeter Ni erhåller. Arbeta helst med räta vinklar. Smärre justeringar för dörrposter, fönster, rör och liknande skär Ni bäst ut när mattan ligger på plats. Mocasin Starke är lätt att skära, den rispas inte upp. Tänk på att inget rum har exakt räta vinklar — lägg därför till några centimeter för senare justering med en vass korkmattkniv eller motsvarande.

Av flera skäl måste större mattor innehålla en eller flera skarvar. Skarvarna är fackmannamässigt utförda med mycket stor hållfasthet och praktiskt taget osynliga. Mocasin Starke är en ögletuft med 50 % ull, 30 % rayon och 20 % härfiber i slitytan. Väffelbaksidan ger svikt och underläggsfilt behöver inte användas. Den mjuka baksidan bidrar dessutom till ökad livslängd. Även för kontor, butiker och liknande, där stora krav ställs på en heltäckningsmatta, lämpar sig Mocasin Starke utmärkt.

Vid måttbeställning ber vi Er att helst rita skalenligt och ange måtten i centimeter. Färgerna är ljusgrått, grönt eller blått.

32052 per kvadratmeter måttbeställd heltäckning (inkl. oms) kronor

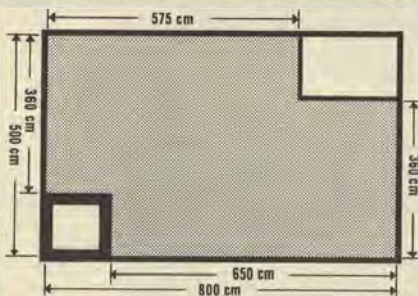
46.—

Ex. på skiss för måttbeställning av Mocasin Starke.

Hel- täckande mattor

För en ombonad hemtrivsel finns det nästan ingenting som spelar så stor roll som en heltäckande, mjuk matta. Den är behaglig att gå på, den är ljud- och värmeisolerande och lätt att städa. Allt fler föredrar en heltäckande matta — undra på det! Utvecklingen har gått framåt med jättesteg och i dag är det varken dyrt eller svårt att heltäcka. Se bara på IKEAs smakfulla sortering från ledande tillverkare — ja, Ni kan till och med nu välja en skraddarsydd matta. Att lägga en matta kräver ingen speciell händighet om man väljer moderna kvaliteter — man kan spara en bra slant genom att göra det själv. Vår läggninginstruktion sändes gratis på begäran. Den talar om för Er hur läggningen går till och vilka hjälpmedel som behövs.

Även som gångmattor

Givetvis kan Ni använda dessa mattor även som gångmattor. Vi utför kantning av kortändarna till självkostnadspris.

Metervara för hallen

De metervaror vi här presenterar för Er är lämpliga för placering i hallen. Vi skär, om Ni önskar en sådan matta, till exakt önskad längd och utför även kantning till självkostnadspris.



CENTER ANTRACITGRÅ



CENTER BRUN



CENTER GRÅ



CENTER GRÖN

CENTER

Center är en bouclévävd nöthårs-^omatta av en kraftig hårgarnskvalitet med fast botten, som ligger stadigt. Center har en något hårdare yta men är i gengäld enastående slitstark och passar utmärkt till modern inredning. Lämplig även som gångmatta. Vikt 1600 g per m².

Center finns i antracitgrå, brun, grå och grön färg.

31820 pris per meter i c:a 90 cm bredd (inkl. oms) endast kronor 19.—

SISAL

Det låga priset till trots är Sisal en matta, som vi mer än gärna rekommenderar. Den vävs med sisal som inslag och med varp av jute. Den är enastående slitstark och lättskött och finns i 6 trevliga, melerade färger: mörkgrått, grönt, beige, rött, ljusgrått eller blått. Sisal, som är en tätvävd kvalitet, finns i 70 eller 100 cm bredd.

32180 i 70 cm bredd per meter (inkl. oms) kronor .. 10.35

32181 i 100 cm bredd per meter (inkl. oms) kronor .. 14.75

SISAL G med gummerad baksida!

I ljusgrått och rött finns Sisal-mattan, 70 och 100 cm bred, även med gummerad baksida. Detta underlättar självfallet läggningen och gör Sisal särskilt lämpad som metervara i t. ex. hallen.

32182 i 70 cm bredd med gummerad baksida (inkl. oms) kronor 13.50
32183 i 100 cm bredd med gummerad baksida (inkl. oms) kronor 19.—

Sisalkvaliteten är testad och välkänd från bland annat Sankt Eriksmässans hallar, där den används i den största heltäckning som gjorts i landet.

SISAL RÖD



SISAL LJUSGRÅ



SISAL BLÅ



SISAL MÖRKGRÅ



SISAL BEIGE



SISAL GRÖN



GYLLEN – 100% nyull

Aldrig har vi haft en mera omtyckt artikel. Här har verkligen kvalitet, färger och pris funnit en lyckad förening.

Den läckra färgskalan med ton-i-ton kombinationer är komponerad just för modern smak och den högklassiga infärgningen ger varaktigt lyster. Vid soffgruppen eller höga fåtöljen i vardagsrummet, vid sängarna i sovrummet, under runda bordet, ja Gyllen finns i storlekar och färger för varje önskan.

Matta Gyllen är dessutom **VDN-deklarerad** enligt Varudeklarationsnämndens bestämmelser. (Ni kan även beställa kvalitets- och färgprover på Gyllen mot 2.— kronor i frimärken.)

GYLLEN AVPASSAD

Avpassad matta i normalstorlekar till soffgruppen, matbordet, det större sovrummet etc. Den finns i hela den läckra färgskalan: äggskal, mossgrön, blå eller gulbrun. Lughöjden är hela 40 mm.

29422	storlek 90×180 cm pris per styck (inkl. oms) kronor	128.—
29423	storlek 130×190 cm pris per styck (inkl. oms) kronor	195.—
29424	storlek 150×230 cm pris per styck (inkl. oms) kronor	272.—
29425	storlek 180×280 cm pris per styck (inkl. oms) kronor	395.—

GYLLEN RUND

I samma läckra färgskala som i Gyllen Avpassad. Den runda Gyllenmattan väljer Ni till det runda matbordet eller varför inte till stora runda soffbordet med fyra fåtöljer omkring. Diametern är hela 200 cm och luggen 40 mm hög. Färger äggskal, mossgrön, blå och gulbrun.

29426	pris per styck (inkl. oms) kronor	318.—
-------	-----------------------------------	-------

GYLLEN SOVRUMSGARNITYR

Finns i färgerna äggskal, ljusgrön, ljusgul och ljusblå — just de idealiska färgerna för sovrummet, men ypperliga också där det behövs en mindre matta — vid stora vil-fåtöljen, vid skrivbordet eller i hallen. Luggen är 30 mm hög.

29420	storlek 50×100 cm per styck (inkl. oms) kronor	37.50
29421	storlek 80×160 cm per styck (inkl. oms) kronor	95.—
Specialpris för garnityr, 2 styck 50×100 och 1 styck 80×160 cm (inkl. oms) kronor		165.—

Sensationell garanti till våra postorderkunder

För att ge så många som möjligt tillfälle att prova Gyllen-mattan, lämnar vi i samråd med fabriken följande extra-erbjudande. Varje matta levereras med full returrätt inom 30 dagar förutsatt att mattan då är oanvänd. Vid retur återbetalas genast erlagt belopp, alla frakter samt kronor 10.— för Ert besvär. Sänd med en skriftlig motivering varför mattan i kvalitetshänseende inte motsvarade Era förväntningar.

Vi vill att varje köpare skall vara övertygad om att valet av matta Gyllen är det bästa någon kan göra. Se vidare beställningskupong på sid. 233.

MOSSGRÖN



BLÅ



GULBRUN



ÄGGSKAL



GYLLEN RUND



GYLLEN SOVRUMSGARNITYR

VDN
VARU FAKTA

Matta Gyllen

Storlek: Se katalogtext.

Material i lugg: 100 % ull.

Färgernas ljushärdighet: 6-8

(Bästa möjliga värde 6-8)

Malsäkerhet: Impregnerad mot mal.

Impregneringen har god tvättbe-

ståndighet.

MOBEL-IKEA, ÄLMHULT

30022



SOLLIDEN AGGSKAL

SOLLIDEN - slottsrya

Moderna människor väljer naturligtvis en ryamatta som ger en mjuk och ombonad trivsel. Men det är viktigt att välja en varudeklarerad kvalitet, som verkligen svarar mot vardagens krav. Den 50 mm höga luggen av 100 % långfibrig nyull är färgad med färger av högsta äkthet och dessutom malimpregnerad. Bottengarnet är av högklassig jute och gummerad med ren, åldringsbeständig naturlatex. Luggen sitter därför bergfast och mattan blir helt halkfri. Den vackra färgskalan är komponerad med inte mindre än 4 ton-i-ton färger, vilket i förening med det högklassiga materialet ger en underbar lyster åt ytan.

Färg- och kvalitetsprov mot 2.— kronor i frimärken.

Mattorna från IKEA

Det är tryggt att välja Er kvalitetsmatta från IKEAs matthall. Tack vare goda förbindelser med svenska och utländska vävare har vi möjlighet att välja de bästa kvaliteterna för Er. Som ett komplement till väveriernas egna mönster arbetar ständigt våra textilkonstnärer fram nyheter i alla typer av mattor. Utnyttja våra specialisters långa erfarenhet genom att välja kvalitetsmattan från IKEA.

GRÖN



BLÅ



BRUN



GUL



med charm och kvalitet

MATERIALDEKLARATION

Lugg: 100 % högklassig långfibrig ull. Beständigt mal-impregnerad med Dielmoth. Lugghöjd 50 mm. Färger av Cibas fabrikat med högsta färgåktethet.

Botten: Ren högklassig jute utan tillsats av fyllnadsgarn. Baksidan helt gummerad med ren åldringsbeständig naturlatex. Luggen sitter därigenom bergfast och mattan ligger stadigt på golvet.

GARANTI

Varje matta levereras med full returrätt inom 30 dagar förutsatt att mattan då är oanvänd. Vid retur återbetalas genast erlagt belopp, alla frakter samt kronor 10.— för Ert besvär. Lämna en skriftlig motivering varför mattan i kvalitetshänseende inte motsvarar Era förväntningar. Se vidare beställningskupong på denna sida.

Solliden finns i inte mindre än 7 moderna färgställningar, nämligen äggskal, gul, blå, brun, röd, grön och orange.

29970	Storlek	90 × 180	cm pris (inkl. oms) kronor	154.—
29971	Storlek	130 × 190	cm pris (inkl. oms) kronor	235.—
29972	Storlek	150 × 230	cm pris (inkl. oms) kronor	335.—
29973	Storlek	180 × 280	cm pris (inkl. oms) kronor	477.—

Solliden rund, 200 cm i diameter, aktuell för runda matbordet finns i följande färger: äggskal, gul, blå, röd, grön och orange.

29974 pris per styck (inkl. oms) kronor 385.—

ROD



ORANGE



VEDN VARUFAKTA

Matta SOLLIDEN

Storlek: 90×180 cm, 130×190 cm,
150×230 cm, 180×280 cm. Rund
200 cm i diameter.

Material i lugg: 100 % ull.
Färgernas ljushärdighet: 6-8 (Bästa
mögliga värde 6-8).

Matsäkerhet: Impregnerad mot mal.
Impregneringen har god livtids-
beständighet.

MOBEL-IKEA, ÄLMHULT

3002:2



SOLLIDEN RÖD

Till Möbel-IKEA, Älmhult

Ja, jag vill prova matta Gyllen, matta Solliden, enligt Er garanti och ber Er sända följande:
(Ange om Ni vill prova Gyllen eller Solliden.)

..... st storl. × färg à kr

..... st storl. × färg à kr

..... st storl. × färg à kr

Vill jag inte behålla mattorna sänder jag dem i retur oanvända inom 30 dagar och skall då omgäende ha mina pengar tillbaka, samt ersättning för frakt och kronor 10.— för mitt besvär.

Mitt namn och adress är

..... Telefon:

KAMGARNSTRYA —

ROSTRÖD

BLÅ

ÄGG-
SKAL

ORANGE

GUL

234 IKEA



GRÖN

● kvalitet med anspråk

När man spinner kamgarn måste särskilt stora anspråk ställas på råmaterialet — fin, långfibrig nyull är vad man använder. Genom kamning sorteras fibrer, som inte håller måttet, bort. Helt säkert är Kamgarnstrya, med sina 50.000 4-trådiga trådar per kvadratmeter, marknadens tåteste matta av ryatyp. Materialdeklarationen på det här uppslaget berättar mer om denna fina matta.

● ljuvlig färgskala

Kamgarnstrya har en underbar lyster tack vare det högklassiga materialet. De väl avvägda ton-i-ton färgerna kommer helt till sin rätt. Ni får med Kamgarnstrya en matta, som inbjuder till en festlig och personlig färgsättning.

● nytt storleksprogram

Ännu ett par år efter tillkomsten är storleksprogrammet för Kamgarnstrya en ny och inspirerande faktor, avgörande för Ert val. Som grund för storleksvalet ligger Svenska Slöjdföreningens mattutredningsförslag till nya standardmått för mattor. För tanken bakom detta förslag redogör vi på motstående sida.

VDN
VARUFAKTA

Matta Kamgarnstrya

Storlek: Se katalogtext.

Material i lugg: 100 % ull (kamgarn).

Färgernas ljushårdighet: 6—8
(Bästa möjliga värde 6—8)

Målsäkerhet: Impregnerad mot mal.
Impregneringen har god tvättbeständighet.

MOBEL-**IKEA**, ALMHULT

30022

Kamgarnstrya är självfallet försedd med VDN Varufakta, ett viktigt led för en korrekt varuinformation.

en sensationell ryamatta

Material-deklaration

Lugg:

4-trådigt kamgarn. 100 % långfibrig ull. Vikt per m² 2300 g. Lugghöjd 40 mm med en luggtäthet av 50000 trådar per m². Beständigt malimpregnerad med Diel-moth. Färger av Cibas fabrikat med högsta äktheter.

Botten:

Ren högklassig jute utan tillsats av fyllnadsgarn. Baksidan helt gummerad med ren åldringsbeständig naturlatex. Luggen sitter därigenom bergfast och mattan ligger stadigt på golvet.

IKEAs strävan är, att på alla produktområden hålla sig långt framme när det gäller att vidarebefordra eller skapa förnuftiga nyheter för sin stora kundkrets. Med matta Kamgarnsrya — en stor succé på vår välsorterade mattavdelning — har vi tillfälle att erbjuda Er en kvalitet långt utöver det vanliga. Vi presenterar också ett nytt storleksprogram, som följer Svenska Slöjdföreningens mattutredningsförslag — ett storleksprogram som ansluter till modern möblering och modern planering.

Genom att IKEA erbjuder sina kunder praktiskt taget "skräddarsydda" mattor möjliggör vi också ett ännu mer fördelaktigt mattval ur ekonomisk synpunkt. Ni betalar inte för mer matta än Ni har behov av!

Studera de nya måtten och Ni skall finna att dessa möjliggör en rörligare och mer ändamålsenlig möblering. En närmare presentation av de olika måtten och deras praktiska användningsområde följer härnedan.

Matta Kamgarnsrya erbjuds i följande moderna ton-i-ton färger: grönt, kungsblått, orange, gult, rostrött eller i äggskalsfärg.

Best.nr	Storlek i cm		
29521	70 × 160	sängmatta och friliggande matta mellan möbelgrupper	123.—
		pris (inkl. oms) kronor	
29522	120 × 160	för mindre grupper, hallmatta, sovrumsmatta och mellan möbelgrupper	210.—
		pris (inkl. oms) kronor	
29523	120 × 200	för mindre grupper, sovrum, mellan möbelgrupper och i entréer	285.—
		pris (inkl. oms) kronor	
29524	160 × 170	passar de flesta matgrupper	315.—
		pris (inkl. oms) kronor	
29525	160 × 240	för soffgrupper och många bordsgrupper	430.—
		pris (inkl. oms) kronor	
29527	200 × 240	för soffgrupper och utmärkt vid vanliga matgrupper	530.—
		pris (inkl. oms) kronor	



LINI NATUR (överst på bilden), LINI VIT

LINI VARA MED VÄD N VARU FAKTA

Linneryan behåller sin position som ett harmoniskt komplement i inredningen. Speciellt för Er, som tycker om litet färg på möbelyger och gardiner lämpar sig linneryan utmärkt. Lini är svensktillverkad av 100 % prima lingarn och lugghöjden är hela 60 mm. Lini föres i naturfärg och vitt. Storleksprogrammet täcker alla behov från sängmattor till stora grupp-mattor.

29600	storlek 60×120 cm (inkl. oms) kronor	69.—
29601	storlek 80×160 cm (inkl. oms) kronor	122.—
29602	storlek 130×190 cm (inkl. oms) kronor	228.—
29603	storlek 160×230 cm (inkl. oms) kronor	340.—
29604	storlek 200×280 cm (inkl. oms) kronor	515.—

Obs! Ange noga önskad färg på Er Lini-matta.



LIDO

LIDO — långluggig wiltonmatta i underbar kvalitet

VARA VEDN VARU
MED FAKTA

Lido-mattan i 100 % ull är den skönaste mattan man kan välja om man inte vill ha en rya — den är ulligt mjuk att gå på, en perfekt grund för en "cosy", intim möblering. Och Lido är ett extra bra val också av den anledningen att färgsättningen inte blir något problem — ett rent nöje att välja från så många vackra färger. Lido har fått sitt elddop på IKEAs möbelhus — trots en enorm konkurrens från mattavdelningarnas många bra förslag har Lido snabbt blivit en av våra mest sålda kvalitetsmattor.

Den mer än 10 mm höga luggen är mycket tätvävd med en mjuk men ändå slitstark yta. Lyxwilton är inte något överord för denna välkomna nyhet i vår kollektion.

Lido är varudeklarerad enligt VDN:s normer. Läs mer om VDN på sidan 13 här i katalogen. Finns i äggkalsfärg, gult, rött, grönt, mörkgrått eller blått.

30990 storlek 130×190 cm (inkl. oms) kronor 215.—

30991 storlek 160×230 cm (inkl. oms) kronor 315.—

Telefontjänst

Möbel-IKEA i Älmhult har en speciell telefontjänst (tfn Älmhult 0476/190 00) för Er, som inte har möjlighet att ringa oss under dagtid. Måndagar—fredagar är denna telefontjänst öppen till kl. 20 samt lördagar under tiden 19/8—31/5 till kl. 16. Sommarlördagar stängt.

Ringt Ni eller skriver om en order, vars ordernummer Ni känner, ber vi Er alltid referera till detta.



**Ljuvliga ryamattor,
vackra att se på
och mjuka att gå på
— IKEA erbjuder Er
angenämt låga
priser!**

LOVÖ

VARA VÄN VARU
MED FAKTA

En färgsprakande rya i 50 % nyull och 50 % lin, kanske den vackraste ryan i årets nya och spännande kollektion. Materialkombinationen av ull och lin ger en särskilt livfull yta med underbar lyster — lyxigt mjuk och tät. De tjockare ulltrådarna och de fina, tvinnade lintrådarna skapar tillsammans vackra ton-i-ton färger. Lovö finns i färgerna blått, grått, rött eller grönt. Unna Er något alldeles extra, välj den förnäma och samtidigt prisförnämliga Lovö-ryan i lin och ull med ensamrätt för IKEA.

29630 storlek 130×190 cm (inkl. oms) kronor	332.—
29631 storlek 160×230 cm (inkl. oms) kronor	496.—

FLAMMA

VARA VÄN VARU
MED FAKTA

Ett sensationellt lågpris! Denna hemtrevliga, täta rya med lugg av 100 % ull är en härligt mjuk och bra kvalitet med vacker lyster i garnet. Luggen är fästad i bottengarnet med en speciell teknik, som gör mattan särskilt oöm. Flamma erbjuds i fyra utmärkta storlekar. Ni väljer den i gulbrunt, blått, rött eller grönt ton-i-ton färgad. Ni som gärna vill ha en rya och som är måna om att få mycket för pengarna — Ni gör klokt i att välja denna charmfulla ullrya. Mönstret med ensamrätt för IKEAs kunder.

29315 storlek 70×140 cm (inkl. oms) kronor	74.—
29316 storlek 90×175 cm (inkl. oms) kronor	120.—
29317 storlek 140×200 cm (inkl. oms) kronor	210.—
29318 storlek 170×240 cm (inkl. oms) kronor	298.—

LOVÖ

FLAMMA



GRANÖ

GRANÖ VARA MED VÄN VÄRU FAKTA

En svensk kvalitetsprodukt av högsta klass med en luggyta, som sitter bergfast — 100 % ull är materialet i slitytan. Lughöjden är på varannan rad 50 mm och på varannan 30 mm, vilket ger livlighet och en speciellt vacker struktur åt den täta luggytan. Denna exklusiva dessin är sammansatt av färgkombinationer, som är avvägda för den moderna heminteriören. Mönstret är reserverat för IKEAs kunder. Vikten per kvadratmeter — en viktig sak för täthet och slitstyrka — är 3.400 gram. Malsäkert garn med bästa ljus- och färgäktheter. Välj Granö i brunt/orange eller i grått.

29400 storlek 130×190
cm (inkl. oms) kronor .. **332.—**
29401 storlek 160×230
cm (inkl. oms) kronor .. **496.—**

FRÄKEN VARA MED VÄN VÄRU FAKTA

Varma, vackra färger och ett lätt-placerat mönster är vad som genast frapperar den som betraktar Fräken-ryan. Fräken har 35—40 mm hög lugg av malsäkrad 100 % ull. Ton-i-ton färgerna får genom ullens fina kvalitet en särskild lyster — kännetecknet på en bra matta. Vikten per kvadratmeter är 2.700 gram. Fräken väljer Ni i blått, rött, gulbrunt eller grönt. Med ensamrätt för IKEA.

29350 storlek 140×200
cm (inkl. oms) kronor .. **275.—**
29351 storlek 170×240
cm (inkl. oms) kronor .. **395.—**

**LÄGG MÄRKE TILL ATT OMSÄTTNINGSSKATTEN 11,11 %
ÄR INRÄKNAD I DE REDAN
LÅGA IKEA-PRISERNA!**



FRÄKEN



Trivs med rya- mattor till IKEA-lågt pris!

CHARM

VARA MED VÄN VÄRU FAKTA

Drömyra till drömpris. Utan att Ni gör avkall på vare sig kvalitet eller färger och mönster är Ni förstas som modern och medveten konsument intresserad av priser, av att kunna köpa så bra och billigt som möjligt. Går Ni in för den linjen — ja, då är matta Charm något som Ni har skäl att titta närmare på. Luggen är förstas av 100 % nyull med fin lyster, tät och mjuk. Ja, Ni får verkligen valuta för pengarna.

Charm-rya finns i rött, blått eller gulbrunt. Mönstret, som Ni har mycket lätt för att placera, är reserverat för IKEAs kunder. Fyra bra storlekar har Ni att välja på.

29170 storlek 70×140 cm (inkl. oms) kronor	69.—
29171 storlek 90×175 cm (inkl. oms) kronor	115.—
29172 storlek 140×200 cm (inkl. oms) kronor	198.—
29173 storlek 170×240 cm (inkl. oms) kronor	288.—

CARAVELL

VARA MED VÄN VÄRU FAKTA

En utomordentlig kvalitet, en lyxigt mjuk, hållbar och vacker ryamatta för modern interiör. Caravell är en textil dekoration, gjord för att kunna användas mycket och länge, för att njuta av och lita på. Ryaluggen av 100 % nyull är malsäkrad och väl bunden i botten-garnet. De som sett Caravell, känt på den mjuka, täta luggen och njutit av de praktfulla färgerna är överens om att den ryan är en högklassig produkt för medvetna konsumenter. Allt vittnar för att Caravell är ett utomordentligt bra val för Er, för Ert vackra hem. Välj Caravell i blått, orange, rött eller grönt. Mönstret reserverat för IKEAs kunder.

29155 storlek 140×200 cm (inkl. oms) kronor	285.—
---	-------

Ni tänker väl på att i Er order noga ange färg, storlek, namn och beställningsnummer på mattan Ni vill ha? En otidlig uppgift kan innebära en retfull försening.

CARAVELL

CHARM



SOFIELIN



240 IKEA

SOFIELIN VARA MED VÄN VARU FAKTA

En av årets vackra ryanyheter är Sofielin, en matta med "blandlugg" — 50 % av luggen är ren nyull och 50 % är lintrådar. Den kombinationen ger Sofielin en både slitstark och vacker yta — trådarna är 60/40 mm höga. Ryan är vävd i den speciella teknik, som gör att luggen sitter bergfast förankrad i bottengarnet. Garnet är malsäkrat och den högklassiga infärgningen har bästa ljus- och färgåktheter. Mönstret är reserverat för IKEAs kunder. Sofielin är en sober, välstämd kvalitet med ton-i-ton färger anpassade för ett modernt textilval — gult, grått eller rött. Sofielin finns i två storlekar enligt nedan.

29946 storlek 130×190 cm	
(inkl. oms) kronor	314.—
29947 storlek 160×230 cm	
(inkl. oms) kronor	465.—

Något om mattstorlekar.

Vad är 8/4 och 10/4? De flesta mattor — utom t. ex. vår radikalt omlagda Kamgarnsrya — kan inordnas i vissa gruppstorlekar. Man talar ofta om en 8/4 matta och menar då en c:a 140×200 cm stor matta. 10/4 innebär c:a 170×240 cm. 12/4 är c:a 200×300 cm osv.

WALES

Tilltalande färger och ett vackert, lätt-placerat mönster. Wales är en axminsterkvalitet med lugg av 40 % ull, 40 % Evlan och 20 % nylon. En kvalitetskombination, som visat sig betyda god hållbarhet. Färgerna är anpassade ton-i-ton — Ni kan få dessin Wales i blått, grönt, rött eller grått. Storlekarna betyder goda möjligheter för Er att utnyttja denna prisbilliga kvalitet som dörrmatta, hallmatta eller liknande.

31435 storlek 60×120 cm	
(inkl. oms) kronor	31.—
31436 storlek 140×200 cm	
(inkl. oms) kronor	120.—
31437 storlek 170×240 cm	
(inkl. oms) kronor	175.—



WALES



LANA

LANA — 100% ull

Rätt i färger, kvalitet och pris är Lanamattan, en trogen långkörare i vår kollektion.

En vacker matta i lugna vackra populärfärger ton-i-ton gult, oliv, grått eller rött. Den ströplade 6 mm höga luggen med varannan luggrad skuren och varannan oskuren ger en diskret och vacker effekt åt ytan.

Lanamattan är dessutom genomvävd och en lätt gummering på baksidan gör den glidsäker och halkfri. Beständigt malimpregnerad.

30980	storlek 90×180 cm (inkl. oms) kronor	79.—
30981	storlek 130×200 cm (inkl. oms) kronor	128.—
30982	storlek 160×230 cm (inkl. oms) kronor	180.—
30983	storlek 190×290 cm (inkl. oms) kronor	270.—

KADRILJ

Kadrilj har genom sin kvalitet och sitt synnerligen förmånliga pris blivit en av våra mest valda mattor.

Den 7 mm höga oskurna luggen, tillverkad av en specialfiber (viscosbasis) för mattor, ger Er en underbart mjuk och härlig yta som samtidigt är både motståndskraftig och lättskött. Kadrilj har dessutom gjorts halkfri genom en gummering på baksidan — samtidigt en garanti för att den ligger stadigt på golvet. Kadrilj är vackert färgsatt ton-i-ton i följande färger: grönt, grått, gult, brunt eller blått. Trots kostnadsutvecklingen har vi lyckats bibehålla vårt lågpris för denna kvalitet och vi vet, att Kadrilj även i år kommer att bli en av våra mest sålda mattor, varför Ni gör klokt i att beställa i god tid. Vikt pr m² 2000 g.

32860	storlek 140×200 cm pris (inkl. oms) kronor	77.—
32861	storlek 160×230 cm pris (inkl. oms) kronor	100.—
32862	storlek 200×300 cm pris (inkl. oms) kronor	165.—

Ett generöst erbjudande

Alla mattor (med undantag för tillklippta metervaror) levereras på öppet köp med 30 dagars returrätt. Motsvarar mattan alltså inte Era förväntningar, får Ni pengarna tillbaka. Lägg därtill vårt erkända lågprissystem och stora sortering så blir det lätt att förstå varför klokt folk från alla delar av landet funnit vägen till IKEA, och vi är glada över, att vi fått tillfälle föra den här saken på tal också med Er — vi vågar hoppas att glädjen blir ömsesidig.

Materialdeklaration

matta

KADRILJ

Lugg:

Specialfiber för mattor tillverkad på viscosbasis. Malsäker.

Botten:

Ren jute. Baksidan är helt gummerad med ren naturlatex. Luggen sitter därigenom bergfast och mattan ligger stadigt på golvet.



KADRILJ GRÖN

KADRILJ BLÅ

KADRILJ GUL

KADRILJ BRUN

KADRILJ GRÅ



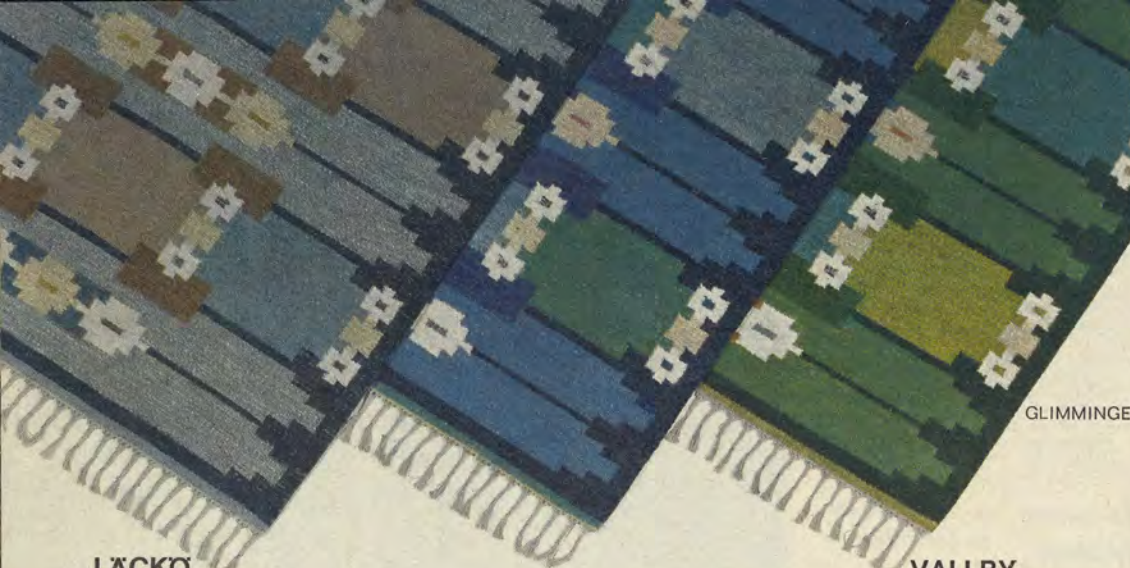

GLIMMINGE

GLIMMINGE — röllakan i 100 % ull

Tjusningen med en handvävd matta kan inte överskattas, den blir en underbar detalj i våra hem — personlig och alltid modern. Glimminge är en fin klenod, en röllakanmatta som perfekt ansluter till en traditionell miljö, till "vita" möbler och modernt färgtänkande. Den är ett värdefullt alternativ för Er, som inte vill ha en konventionell matttyp med lugg. Glimminge är vänderbar och finns i två storlekar — färgerna är grått, blått eller grönt. Materialet är 100 % ull i slitytan. Design Ingegerd Silow. Kommer också Er nya matta att heta Glimminge?

32630 storlek 140×200 cm (inkl. oms) kronor **465.—**
 32631 storlek 170×230 cm (inkl. oms) kronor **648.—**

**Omsättningsskatten
 11,11 % är förstås inräknad i IKEAs låga priser!**

LÄCKÖ

En svensk kvalitetsprodukt är denna vackra hårgarnsmatta i ljuvliga färger och med ett trevligt mönster. Läcko är vänderbar och kan alltså slitas på båda sidor. Ylle hårgarn och rayon är materialet. En kraftig och rejäl kvalitetsmatta, som vi gärna rekommenderar. Skötsel-anvisning och tvättråd medföljer. Brun, grön, blå eller gråbrun.

32980 storlek 140×200 cm (inkl. oms) kronor **159.—**
 32981 storlek 160×230 cm (inkl. oms) kronor **198.—**

LÄCKÖ



242 IKE

VALLBY

Tätslagen ylle/rayon/hårgarnsmatta med tilltalande mönster och färger. Vallby är vänderbar och kan därför slitas på båda sidor. Lägg märke till vårt lågpris för denna hållbara mattkvalitet. Ni kan välja Vallby i gråbrunt, blått, rött eller olivgrönt.

33440 storlek 140×200 cm (inkl. oms) kronor **82.—**
 33441 storlek 165×235 cm (inkl. oms) kronor **118.—**
 33442 storlek 195×285 cm (inkl. oms) kronor **165.—**

VALLBY



DIVI



DIVI

En önskematta för sovrummet eller badrummet i ljuvlig kvalitet, 50 % nylon/50 % dacron med c:a 12 mm lugg-höjd. Mönsterstickad med diagonalrutor och avslutad med frans runt om — också den i samma goda kvalitet. Storlek 68×122 cm. Välj bland fyra vackra pastellfärger: vitt, blått, gult eller orange. Tvättbar. Gummerad, halkfri baksida.

28180 pris (inkl. oms) per styck kronor .. **55.—**
Pris för två styck (inkl. oms) kronor **105.—**

SOFT

För sovrummet kan man knappast önska sig en trevligare och mera lättskött matta. 40 mm hög twisted lugg i 100 % bomull. Bästa tvätt och ljushärdigheter. Halkfri genom en lätt gummerring på baksidan. Finns i färgerna blått, vitt, gult eller korallrött.

29954 storlek 50×90 cm (inkl. oms) kr .. **27.—**
29955 storlek 90×160 cm (inkl. oms) kr .. **87.—**
Helt garnityr om två små och en stor matta
specialpris (inkl. oms) endast kronor **135.—**

SOFT



PUSSY

En underbart mjuk och skön sängmatta med lugg av 100 % Leacryl (syntetfibrermaterial). Bästa ljus- och färgäktheter. Pussy är lättskött och lätttvättad. Baksidan är belagd med 5 mm tjock polyeter, som är mjuk och som dessutom ger Er en helt halkfri matta. Välj bland pastellfärgerna: blått, orange eller gult.

33185 storlek 50×100 cm (inkl. oms) endast kronor **14.50**

33186 storlek 75×150 cm (inkl. oms) endast kronor **32.—**

Specialpris för helt garnityr, en stor och två små mattor, komplett (inkl. oms) endast kronor **59.—**

PUSSY



RAGGI fårskinn

Raggi-skinnen är specialberedda islandsfällar — ulliga och underbart mjuka med sin långa, täta lugg. Storlekarna, som är rejäla och inte bör förväxlas med mindre skinn som finns i handeln, varierar givetvis något men är c:a 100×75 cm. Raggi finns i vitt, orange, blått, vitt/svart eller gult. Lägg märke till priset från IKEA — inte mer än för en vanlig matta i samma storlek.

33205 pris per styck (inkl. oms) kronor .. **53.—**
Pris för två styck (inkl. oms) kronor **100.—**

RAGGI



BAMPUR -en förnämlig persermönstrad lyxwilton



244 IKEA

BAMPUR
BOCHARA

BAMPUR
MOGUL

BAMPUR
AFGHAN

I samråd med en av Europas ledande mattfabriker har vi tagit fram ett exklusivt wiltonprogram i fin lyxkvalitet — mattor som vi valt att erbjuda i klassiska mattmönster men med ett färgval som är anpassat även för moderner textiltänkande. Bampur är en 5-kärlig wiltonmatta av 100 % ull/kamgarn. Den är genomvävd, malsäkrad och har gummerad baksida. Luggen har högsta ljus- och färgåktheter.

Bampur finns i följande mönster: **Bochara** (färg: röd), **Mogul** (färger: guld och röd) samt **Afghan** (färger: röd och guld). Bampur-kollektionen innehåller ett omfattande storleksprogram — både gallerimattor och gruppattor finns med i det här intressanta programmet. När det gäller färgerna vill vi fästa Er uppmärksamhet särskilt på guldfärgen i Mogul- och Afghan-mönstren. Satsningen på denna färg är föranledd av en mycket stor efterfrågan från våra kunder.

Lyxwiltonmattan Bampur är ett utmärkt förslag! Passa på att granska kvaliteten när Ni besöker något av IKEAs möbелhus i Sundsvall, Stockholm, Älmhult eller Malmö.

Storlek 85×200 cm (inkl. oms) kronor	175.—
Storlek 85×250 cm (inkl. oms) kronor	218.—
Storlek 85×300 cm (inkl. oms) kronor	263.—
Storlek 140×200 cm (inkl. oms) kronor	288.—
Storlek 160×240 cm (inkl. oms) kronor	395.—
Storlek 200×300 cm (inkl. oms) kronor	616.—

Av utrymmeskäl har beställningsnummer på denna matta ej kunnat anges i texten. Vi ber Er att på ordern noga ange vilket mönster och vilken färg Ni vill ha.

Några skötselråd för Era mattor

Det är viktigt att Ni ger Er nya matta rätt skötsel — på så sätt ger Ni den längre livslängd och vackrare utseende. Om Ni piskar mattan så häng den över ett rundat föremål (inte vasst) och bearbeta sedan mattan försiktigt och förståndigt. Även på den dyraste mattan kan bottnen brytas eller en varptråd brista.

Alla nya luggmattor har en benägenhet att "ludda" av sig en tid, en helt normal företeelse av övergående natur. Det är den s. k. klippullen som vid användning flyter upp till ytan och bildar ludd. Drag inte upp en ulltofs som sticker ovanför luggen — klipp bort den. Om mattan så småningom behöver tvättas så föreslår vi Er att lämna den till en kemptvätt.

JEREZ - klassisk wiltonmatta av nyull kamgarn

Man ser genast att det är 100% ull i denna kvalitet — på lyster i de vackra färgerna. Den långfibriga ullen ger spänst och slitstyrka åt Jerez, en högklassig och genomvävd fransk wiltonmatta. Högsta ljus- och färgäktheter. Jerez finns i två populära persermönster samt i Bocharamönster: **Jerez Feraghan** (färger: guld, gulbrun och röd), **Jerez Medaljong** (färger: beige, guld och röd) samt **Jerez Bochara** (färg: röd). Lägg märke till urvalet av småmattor, gallerimattor och gruppattor. Vårt lågpris för Jerez-mattan är helt unikt.

Storlek 50×100 cm (inkl. oms) kr.	36.—
Storlek 90×160 cm (inkl. oms) kr.	99.—
Storlek 90×250 cm (inkl. oms) kr.	159.—
Storlek 90×300 cm (inkl. oms) kr.	190.—
Storlek 140×200 cm (inkl. oms) kr.	198.—
Storlek 170×240 cm (inkl. oms) kr.	288.—
Storlek 200×300 cm (inkl. oms) kr.	425.—

Av utrymmesskäl har beställningsnummer för Jerez-mattan ej kunnat anges i texten. Var därför noggranna med att ange utförande (mönster) och färg på mattan i Er order.

IKEA har en av landets största samlingar av handknutna, orientalska mattor. . .

På möbelhusen i Älmhult, Stockholm och Sundsvall har IKEA speciella avdelningar för handknutna orientalmattor. Där presenterar vi för våra besökare 1000-tals exklusiva, "handplockade" mattor från snart sagt alla de mattproducerande länderna.

Den handknutna orientalmattan är ett konstverk, varje matta är unik. Också denna typ av mattor kan IKEA erbjuda till låga priser — Ni kommer att bli överraskad. Ni hittar mattor på IKEA från ca 75.— kronor och upp till flera tusen.

Rekvirera en informativ broschyr om handknutna orientalmattor!

Möbel-IKEA har utarbetat en informativ broschyr om de handknutna orientalska mattorna. Den beskriver de mest valda kvaliteterna i ord och bild och den ger en allmän orientering om dessa vackra konsthantverk. Om Ni sänder in 2.— kronor i frimärken till Möbel-IKEA, Älmhult så skickar vi Er broschyren. Självfallet utan några som helst förpliktelser från Er sida.

JEREZ
BOCHARA

JEREZ
FERAGHAN

JEREZ
MEDALJONG





Plastmattor för kök, hall och badrum

Humor, som vet att värdesätta praktiska och lättskötta detaljer i hemmet, säger ja till våra glada och slitstarka plastmattor. De är ju så lätta att hålla rena och ligger bra på golvet. Välj bland nya glada mönster — alla med hemslöjdskaraktär som humor gärna vill ha.

Alla våra mattor är svensktillverkade och har varp av stål-nylon, som inte tar skada av vata och som tål att slitas. Ändå är våra priser bottenläga, eller hur?

HEDVIG

En verkligt trevlig plastmatta som kommer att ge färg åt köket, matvrån eller var Ni föredrar att lägga den. Matta Hedvig är en fast och tätvävd kvalitet med stål-nylonvarp. Finns med huvudfärgerna rött, orange, blått eller gult. Lägg märke till vårt storleksprogram som ger Er många kombinationsmöjligheter.

28318	storlek 65×150 cm (inkl. oms)	kronor ..	18.—
28319	storlek 65×200 cm (inkl. oms)	kronor ..	23.50
28320	storlek 65×250 cm (inkl. oms)	kronor ..	29.—
28321	storlek 65×300 cm (inkl. oms)	kronor ..	34.—
28322	storlek 120×175 cm (inkl. oms)	kronor ..	42.—

HEDVIG

ROLLY VARA MED VÄN VARU FAKTA

Mycket tätvävd och fast plastmatta i moderna färgställningar. Varp av tvinnad stål-nylon. En slitstark kvalitet med handknutna fransar. Avpassade storlekar i färgerna blått, rött, gult eller olivgrönt, alla med mellanslag av vitt/grått.

28649	storlek 65×150 cm (inkl. oms)	kronor ..	20.50
28650	storlek 65×200 cm (inkl. oms)	kronor ..	27.—
28651	storlek 65×250 cm (inkl. oms)	kronor ..	34.—
28652	storlek 65×300 cm (inkl. oms)	kronor ..	41.—
28653	storlek 115×175 cm (inkl. oms)	kronor ..	40.—

ÅFORS VARA MED VÄN VARU FAKTA

Den stora efterfrågan på enfärgade plastmattor har gjort att vi tagit upp Åfors, som finns i 4 sobra färger. Handknuten frans och varp av stål-nylon. Svagt melerad botten i färgerna blått, olivgrönt, rött eller gult. Avpassade storlekar.

28910	storlek 65×150 cm (inkl. oms)	kronor ..	19.50
28911	storlek 65×200 cm (inkl. oms)	kronor ..	26.—
28912	storlek 65×250 cm (inkl. oms)	kronor ..	33.—
28913	storlek 65×300 cm (inkl. oms)	kronor ..	39.—
28914	storlek 120×170 cm (inkl. oms)	kronor ..	38.—

JENNY VARA MED VÄN VARU FAKTA

Den idealiska badrumsmattan med tjock härlig plastflossa på båda sidor.

Läckra pastellfärger: röd, blå, gul, svart, orange eller turkos. Varp av stål-nylon (tål därför vata hur mycket som helst). Observera vårt lågpris på denna kvalitetsmatta. Glöm ej att ta med Jenny på Er beställning, ange bara önskad färg och storlek. Lägg märke till de nya färgerna!

28390	storlek 50×70 cm (inkl. oms)	endast kr. ..	11.90
28391	storlek 60×90 cm (inkl. oms)	endast kr. ..	17.50



ROLLY



ÅFORS



JENNY



BASRA — *wilton*

Gångmatta i Bochara-mönster med luggmaterial av 50 % ull och 50 % rayon. Vikt per m² 1720 gram. Erbjudes med röd bottenfärg. Bredden är 70 cm.
31810 pris (inkl. oms) per meter kronor **29.90**

SJÖBO — *hårgarn*

Tätslagen fast hårgärns kvalitet som gång- och trappmatta. Trevligt mönster och färgsammansättningar i blått, grått eller grönt. Vändbar och kan därför användas på båda sidor. Material ylle/hårgarn, rayon. Bredd 70 cm.
32185 pris per meter (inkl. oms) kronor **23.75**

VANJA — *badrumset*

Något som många frågat efter — ett komplett badrumset med 1 rektangulär matta (50×76 cm), 1 toalettstolsmatta med inskärning (58×46 cm) samt 1 lockskydd passande de flesta modeller av toalettstolsitsar. Kvaliteten är 100 % bomull, ytan är vackert strukturmonstrad. Avslutning runt om med en dekorativ, vitt bård. Badrumsetet är tvättbart — tvättråd medföljer. Baksidan är polyeterbelagd, något som gör setet extra mjukt och mattorna halkfria. Päsförpackat om hel sats. Vanja är ett prisförmånligt set, mycket praktiskt och snyggt i Ert badrum. Färger: blått, vitt eller orange.
33445 komplett sats om matta, toalettstolsmatta och lockskydd (inkl. oms) kronor **24.50**

BASRA



SJÖBO

TRAPP — *PVC-plast*

Den idealiska lösningen för trappan. Matta Trapp är en mjuk och smidig plastmatta av den starka PVC-plasten — en verklig slitmatta som vi rekommenderar. Svagt långsrandad ton-i-ton röd/röd eller grå/grå. Bredd 60 cm.
28780 pris per meter (inkl. oms) kronor **10.65**

TRAPP

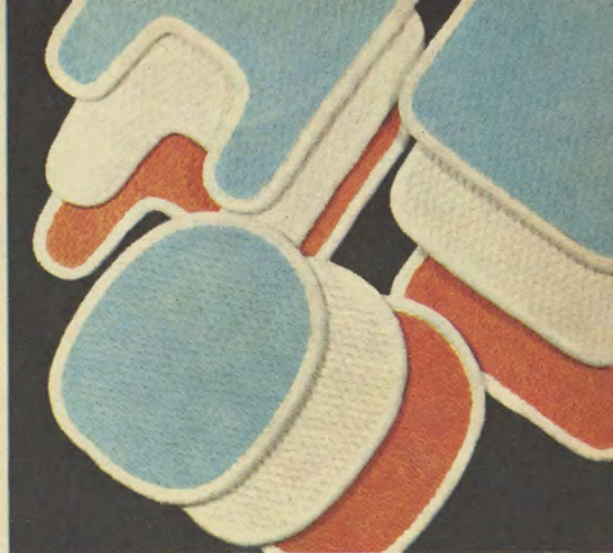
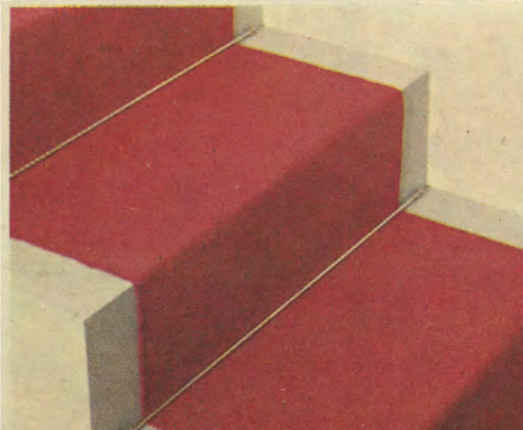

VANJA

MJUK

I samma kvalitet som Vanja på den här sidan erbjuder vi även en större matta, lämplig för badrummet eller sovrummet. Mönster och färgval som Vanja — blått, vitt eller orange. 67×113 cm. Mycket prisförmånlig.
33030 per styck (inkl. oms) endast kronor **17.50**

MJUK

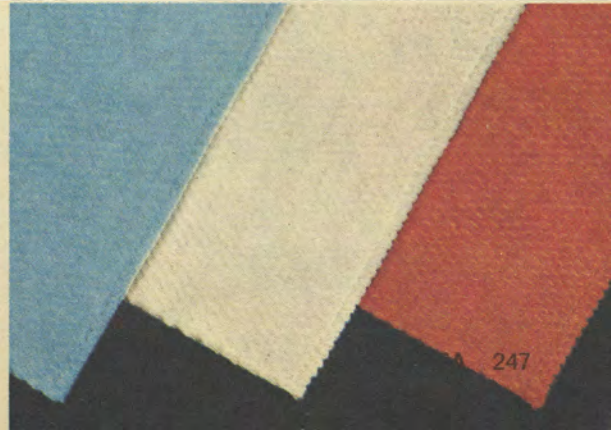



ANGUS

ANGUS — exklusiva kohudar

Underbart vackra och frikostigt stora hudar, specialberedda (håren sitter bergfast) för att användas som mattor. De är också mycket dekorativa på en vägg. De handplockade hudarna kommer från skotska högländskor, en välkänd ras som har fläckigt skinn i svart/vitt eller brunt/vitt. Vi erbjuder Er valfri färg så länge lagret räcker — de svart/vita skinnen är de vanligaste och dominerar således vårt lager.

Varje hud har inbränt ett bo-märke, en detalj som ytterligare accentuerar egenarten i de enskilda hudarna. Att Angus-skinnen är garvade och bearbetade efter förstklassiga metoder — det märker Ni då Ni känner den silkeslena ytan med dess härliga lyster. Er Angus-hud dammsuger Ni precis som en vanlig matta. Berika Ert hem med en så här vacker hud, som Ni genom IKEA köper till ett mycket, mycket förmånligt pris.

32345 kohud Angus i svart/vitt eller brunt/vitt (inkl. oms) endast kronor **295.—**

BOLLNÄS — trasmatta

En trivsamt och pryddlig trasmatta av 100 % bomull — Bollnäs är förstas handvävd och har hantverkets individuella prägel. Bottenfärgerna är blått eller grönt och storleken är anpassad efter normala gruppstorlekar. Tät linnevarp.

32450 storlek 70×130 cm (inkl. oms)	kronor	46.—
32451 storlek 130×200 cm (inkl. oms)	kronor	132.—
32452 storlek 170×240 cm (inkl. oms)	kronor	190.—

BAVARIA — året-runt-matta

En otroligt billig matta helt i slitstark sisal — både varp och väft. Bavaria är mer användbar än de flesta mattor. Den passar utmärkt i ungdomarna rum, i hallen, i sommarstugan — ja överallt där vi vill ha en lättkött, slitstark och färgglad matta. Ni väljer Er Bavaria-matta i rött, blått eller orange.

32442 storlek 140×200 cm (inkl. oms)	kronor	48.—
32443 storlek 170×240 cm (inkl. oms)	kronor	68.—

BOLLNÄS



BAVARIA

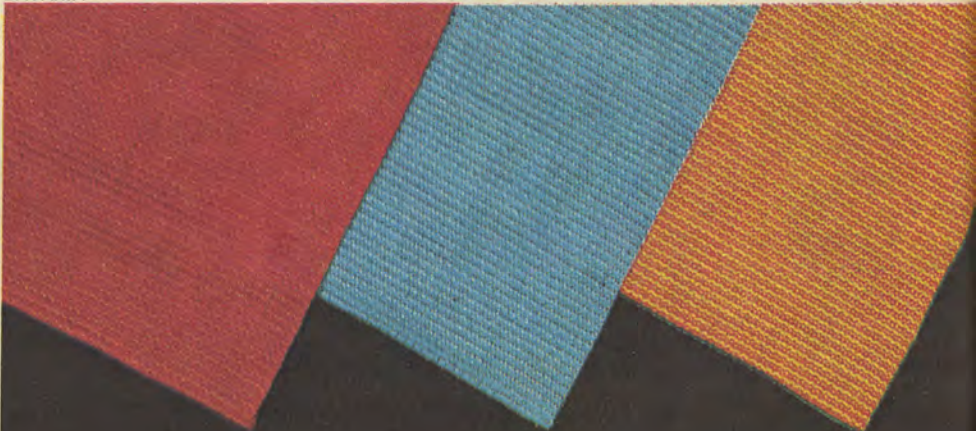

PAX - den moderna köksinredningen

IKEAs Pax-serie innebär nya, kostnadsbesparande möjligheter för Er som "gör det själv". Med Pax blir moderniseringen eller arbetet med det nya villaköket i Ert hem eller sommarstuga en stimulerande uppgift — enklare, roligare och billigare än vad Ni vågat föreställa Er.

Pax tillverkas av en välkänd svensk fabrik. Enheterna är i princip gjorda i enlighet med svensk standard.

Pax-seriens olika delar är **monterbara** (utom lådhurts) och levereras till Er i kartongförpackning. Monterbarheten betyder mycket för en smidigare hantering och lägre fraktkostnader. Med varje enhet följer en fullständig monteringsanvisning samt erforderliga beslag för monteringen. Förutom hammare (för sammansättning av socklarna) behöver Ni endast använda en sexkantsnyckel — som medföljer — vid monteringen.

Pax-enheterna är 248 respektive 210 cm höga. Om lägre mått önskas när det gäller höjden 248 cm kan Ni kapa skåpen c:a 10 cm.

Hur är Pax tillverkad?

Skåpsidorna består av dubbellimmade, ljusa, hårda träfiber-skivor på ram av prima snickerifuru. Fyllning med Dufaylite eller Tvärwellit. Bottnar, hyllor och dörrluckor är gjorda enligt samma princip, 20 mm tjocka. Luckorna är överfalsade. Lådförstycken tillverkas i boardlamell, sidor och bakstycken i björkplywood. Botten av fiberplatta. Dörrluckorna har s. k. rullsnäpplås och förnicklade draghandtag med skyddsbrickor av transparent plast.

Samtliga enheter (utom kylskåpets öppna del och diskbänkarna) är försedda med ryggår av hård, ljus träfiber-skiva. Enheterna har dessutom tak — undantag: fläktskåp och bänkskåp. Måtten för bänkskåp anges till 85 cm, häri har inräknats 2 cm för bänkskivorna.

Samtliga mellansidor, bottnar och hyllor har kantlister av plast.

Samtliga dörrar (utom i tvådörrsskåp) kan erhållas vänster- eller högerhängda dvs. med gångjärnen placerade till vänster (V) eller höger (H). Ange noga Ert önskemål på ordern! De höga skåpen har lösa socklar för att enklare kunna ställas på plats, i de övriga enheterna är den främre sockelbrädan lös. Socklarna levereras i tillkopade längder för sammansättning.

Trådhyllor och trådbackar i bänkskåpen är gjorda av plast-överdragen tråd, i grytskåp (SA 5) är trådhyllorna galvaniserade.

Vi förbehåller oss rätten till material- och konstruktionsändringar.

Interiörbilden visar ett förslag på hur Ni målar Er Pax-seriel Bord Cirkel-72 av ljus, plastbehandlad ek är stadigt och hållbart. Skivans diameter är 110 cm. Kraftigt sarg med monterbara, runda ben. Höjd 72 cm. Ett runt bord har många fördelar! Vikt 22 kg.

46121 i ek (inkl. oms) endast kronor **115.—**

Stol Ugla — här lackerad i blank, svart lack — beskrivs närmare på sidan 252. Polyeterdyna Mike till Ugla-stolen finner Ni på sidan 254. Philips takarmatur 256, se sidan 203. Matta Bavaría, se sidan 248.



CIRKEL-72/UGLA

PAX

249

Lackera själv i glada färger

Pax inbjuder till ett rationellt och bekvämt kök, precis som Ni vill ha det. Era möjligheter till en perfekt kombination för Ert behov är nära nog outsinliga med Pax. Pax inbjuder också till en ny och spännande färgsättning av köket — Ni väljer helt och hållet själv färgen på Er köksinredning. Pax levereras ju trävit för målning. Färgbilderna på dessa sidor kan ge goda idéer — men Ni har obegränsade möjligheter att variera och tänka nytt.

Viktigt att veta om PAX-serien

Samtliga dörrar (utom i tvådörrsskåp) kan erhållas vänster- eller högerhängda dvs. med gångjärnen placerade till vänster (V) eller höger (H). Glöm inte bort att ange Ert önskemål på orderlistan. Utelämnad uppgift innebär försening i orderskrivningen (och därmed försenad leverans) och kan ju också ge upphov till felexpediering. Tänk också på att ange höjd på SB- och SC-skåpen. Teckningarna visar 110 cm resp. 248 cm på dessa enheter.

PAX



PAX SA 1



PAX SA 2 (H)



PAX SA 4 (H)



PAX SA 5 (H)



PAX SA 30 (H)



PAX SA 6



PAX SB 1 (H)
Höjd 110 cm.

BANKSKÅP PAX SA 1

Höjd 85 cm, djup 60 cm.

40500 SA 1—3, bredd 30 cm	84.—
40501 SA 1—4, bredd 40 cm	87.—

BANKSKÅP PAX SA 2, dörr H eller V

Höjd 85 cm, djup 60 cm.

40504 SA 2—3, bredd 30 cm	63.—
40505 SA 2—4, bredd 40 cm	66.—

BANKSKÅP PAX SA 4, dörr H eller V

Höjd 85 cm, djup 60 cm.

40508 SA 4—3, bredd 30 cm	58.—
40509 SA 4—4, bredd 40 cm	61.—
40510 SA 4—5, bredd 50 cm	64.—
40511 SA 4—6, bredd 60 cm	67.—

BANKSKÅP PAX SA 5, dörr H eller V

Höjd 85 cm, djup 60 cm.

40514 SA 5—3, bredd 30 cm	75.—
40515 SA 5—4, bredd 40 cm	79.—

BANKSKÅP PAX SA 30 för bänkspis — dörr H eller V

Höjd 85 cm, djup 60 cm.

40518 SA 30—6, bredd 60 cm	112.—
----------------------------	-------

BANKSKÅP PAX SA 6

Höjd 85 cm, djup 60 cm.

40521 SA 6—8, bredd 80 cm	62.—
40522 SA 6—10, bredd 100 cm	67.—

VÄGGSKÅP PAX SB 1, dörr H eller V

Höjd 72 cm, djup 30 cm.

40525 SB 1—3, bredd 30 cm	44.—
40526 SB 1—4, bredd 40 cm	49.—
40527 SB 1—5, bredd 50 cm	53.—
40528 SB 1—6, bredd 60 cm	57.—

Höjd 110 cm, djup 30 cm.

40531 SB 1—3, bredd 30 cm	57.—
40532 SB 1—4, bredd 40 cm	60.—
40533 SB 1—5, bredd 50 cm	63.—
40534 SB 1—6, bredd 60 cm	67.—

FLÅKTSKÅP PAX SB 2-F

Höjd 110 cm, djup 30 cm.

40537 SB 2-F, bredd 70 cm	82.—
---------------------------	------

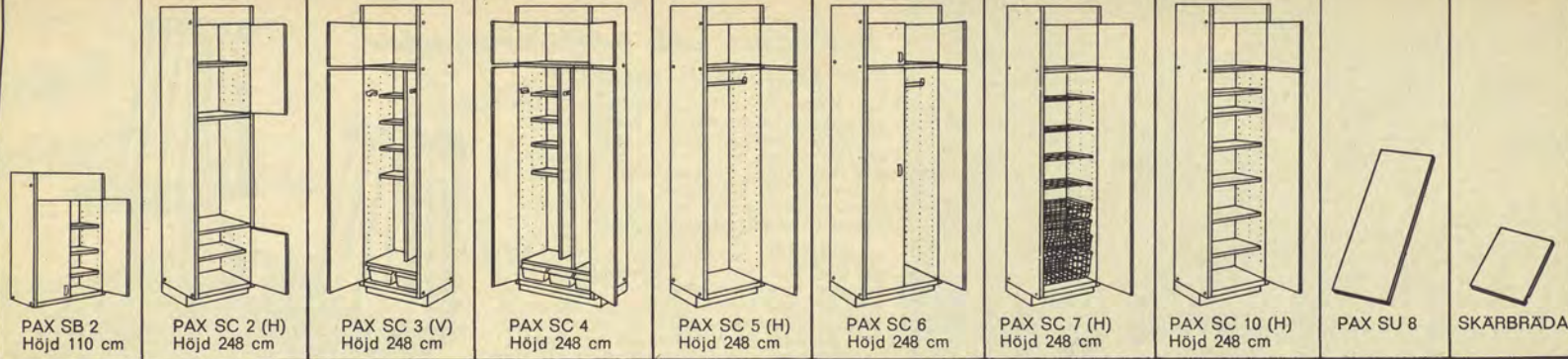

VÄGGSKÅP PAX SB 2
 Höjd 72 cm, djup 30 cm.
40539 SB 2—8, bredd 80 cm
40540 SB 2—10, bredd 100 cm
 Höjd 110 cm, djup 30 cm.
40542 SB 2—8, bredd 80 cm
40543 SB 2—10, bredd 100 cm

BANKSKIVOR PAX SU 8
 Tillverkade av spånplatta belagd med ljusgrå, linnemönstrad plastlaminat. Kant av teak på 3 sidor. Erbjudes i följande längder: 30 cm, 40 cm, 50 cm, 60 cm, 70 cm, 80 cm, 90 cm, 100 cm, 110 cm, 120 cm, 140 cm, 160 cm, 180 cm och 200 cm. Pris per meterlängd (dock endast i ovan angivna, fasta längder) kronor 50.— inkl. oms. Beställningsnummer noteras av IKEA på Er order.

SKARBRÅDOR TILL PAX SA BANKSKÅP
 Tillverkade av bokfanerat lamellträ och med draghandtag i teak. 50 cm långa, bredd enligt nedan.

- 40601** bredd 30 cm **14.—**
- 40602** bredd 40 cm **15.—**
- 40603** bredd 50 cm **17.—**
- 40604** bredd 60 cm **19.—**

SKÅP FÖR KYLSKÅP PAX SC 2, dörr H eller V
 Bredd 60 cm, djup 60 cm.
40546 SC 2—6, höjd 210 cm .. **107.—**
40548 SC 2—6, höjd 248 cm .. **133.—**

STADSKÅP PAX SC 3, dörr H eller V
 Bredd 60 cm, djup 60 cm.
40551 SC 3—6, höjd 210 cm .. **154.—**
40553 SC 3—6, höjd 248 cm .. **176.—**

STADSKÅP PAX SC 4
 Bredd 80 cm, djup 60 cm.
40556 SC 4—8, höjd 210 cm .. **220.—**
40558 SC 4—8, höjd 248 cm .. **234.—**

HÖGSKÅP PAX SC 5, dörr H eller V
 Höjd 210 cm, djup 60 cm.
40561 SC 5—4, bredd 40 cm .. **96.—**
40562 SC 5—6, bredd 60 cm .. **105.—**
 Höjd 248 cm, djup 60 cm.
40564 SC 5—4, bredd 40 cm .. **114.—**
40565 SC 5—5, bredd 50 cm .. **118.—**
40566 SC 5—6, bredd 60 cm .. **125.—**

HÖGSKÅP PAX SC 6
 Bredd 80 cm, djup 60 cm.
40569 SC 6—8, höjd 210 cm .. **143.—**
40571 SC 6—8, höjd 248 cm .. **155.—**

BACKSKÅP PAX SC 7, dörr H eller V
 Höjd 210 cm, djup 60 cm.
40572 SC 7—4, bredd 40 cm .. **161.—**
40573 SC 7—6, bredd 60 cm .. **181.—**
 Höjd 248 cm, djup 60 cm.
40574 SC 7—4, bredd 40 cm .. **180.—**
40575 SC 7—5, bredd 50 cm .. **194.—**
40576 SC 7—6, bredd 60 cm .. **202.—**

LINNESKÅP PAX SC 10, dörr H eller V
 Höjd 248 cm, djup 60 cm.
40579 SC 10—4, bredd 40 cm .. **146.—**
40580 SC 10—5, bredd 40 cm .. **154.—**
40581 SC 10—6, bredd 60 cm .. **166.—**



STELLA



TOPP

OGLÅ

Bekväma och hållbara stolar för kök och matvrå . . .

De flesta köks- och matråstolar i vår katalogkollektion beskrivs i samband med någon av interiörbilderna på dessa sidor. Ni kan också hitta många bra förslag lite längre fram i katalogen (med början från sidan 130 och framåt). Här visar vi några stolar separat, några av de populäraste i vårt sortiment.

STELLA VARA MED VÄN VARU FAKTA

Bekväm, bred rygg med pinnar, skålformad sits och utmärkt mått gör Stella särskilt komfortabel. Stella är en kraftig stol, gjord för att tåla hårda påfrestningar. Ni väljer den i naturbonad rödbok eller lackerad i vitt eller — nytt för året — grönt.

80 cm hög. Sits 36x41 cm. Vikt 6 kg. Sitshöjd 44 cm.

48905 i naturbonad bok (inkl. oms) endast kronor 25.—

48907 i vit- eller grönlack (inkl. oms) endast kronor 28.—

TOPP

Topp har monterbara ben — lätt att förvara och lätt att transportera. Massiv rödbok är materialet och Ni väljer stolen i naturfärg eller lackerad i blått. Den blå färgen är svagt bruten för att lättare kunna smälta in i modern färgsättning.

Sitsen är 41x38 cm. Höjd 81 cm. Vikt 6 kg.

48960 i naturbonad bok (inkl. oms) endast kronor 21.—

48962 lackerad i blått (inkl. oms) endast kronor 23.—

OGLÅ VARA MED VÄN VARU FAKTA

En klassisk stol med rund plywoodsits och för övrigt tillverkad helt av massiv, varmböjd rödbok med speciellt konstruerad förstärkning mellan benen, vilket gör den extra stark och hållbar. Oglå erbjuds bonad i naturfärg som på bilden här, men också lackerad i vitt eller svart. Det senare utförandet, en blank vacker svart färg, har många frågat efter. Se sidan 249. Beställ i god tid!

Höjd 87 cm, bredd 55 cm och djup 58 cm. Sitshöjd 46 cm och sitsdiameter 40 cm. Vikt 4 kg.

49101 bonad i naturfärg eller lackerad i antikvitt (inkl. oms) endast kronor 35.—

49100 lackerad i svart (inkl. oms) endast kronor 37.—



TELLUS

TELLUS VARA MED VÄN VARU FAKTA

En färgstark, hållbar och snygg köksstol — alltid aktuell, lättplacerad och bekväm. Tillverkad av kvistfri rödbok. Den skiktlimmade sitsen (i 22 skikt) har en komfortabel skålförm. Ni väljer Er Tellus-stol bonad i naturfärg eller betsad i grönt, blått eller rött. Moderna alternativ för vilket bord Ni än väljer till.

80 cm hög, 41 cm bred och 48 cm djup. Sitshöjd 44 cm. Vikt 7 kg.

48950 i valfri färg enligt ovan (inkl. oms) endast kronor 23.—



PISA

EKO



KLAPP



ALFA

PISA

Denna både praktiska och formsköna stol är ritad av arkitekt Bengt Ruda. Tillverkad helt i naturbonad, ljus ek. Sitsen är stoppad med skumgummi och klädd i svart, tåligt konstläder. Den mjukt svängda ryggen ger ett förnämligt stöd. Det är förstås mycket viktigt för t. ex. samlingslokaler eller väntrum där man kan få sitta länge.

Stol PISA är 75 cm hög, 46 cm bred och 50 cm djup. Sits höjd 43 cm och sitsdjup 38 cm. Vikt 6 kg.

48738 per styck i ek med konstläderklädd sits (inkl. oms) endast kronor **53.—**

KLAPP

Praktiska, lätthanterliga och bekväma Klapp har en stor uppgift att fylla i hemmet och i samlingslokalerna. Den är tillverkad av naturbonad rödbok och hopfällbar. Ni sitter utmärkt i Klapp och Ni sparar utrymme med Klapp. Jättebilligt!

Stol Klapp — expertpremierad av Expressenjuryn på Elmia-66, är 77 cm hög med sits 36×35 cm. Sits höjd 44 cm. Vikt 5 kg.

48523 i naturbonad bok (inkl. oms) endast kronor **17.90**

EKO

Tillverkad i massiv, naturbonad rödbok med varmböjt bakparti och formpressad sits. Stabil och kraftig modell, som dessutom är mycket prisbillig — jämför själva. Vi rekommenderar Eko-stolen för samlingslokaler eller för t. ex. det trivsamma köket. Stolen är förstås stapelbar.

Stol Eko är 78 cm hög med sits 39×42 cm. Vikt 6 kg.

48250 per styck (inkl. oms) kronor **28.—**

ALFA

Stapelbar stol med formpressad sits och rygg i naturfärgad björk med grå stomme eller teak med svart stomme. 19 mm brännlackerat stålror med stagade ben garanterar hög slitstyrka.

Stol Alfa är 78 cm hög och 40 cm bred. Sits höjd 42 cm och vikt 4 kg.

48022 i ljus björk med grå stomme (inkl. oms) kronor **34.—**

48020 i teak med svart stomme (inkl. oms) kronor **36.50**

CATO

IKEA erbjuder denna stol, som är **ställbar i alla lägen**. Den fjädrande ryggbricken kan höjas eller sänkas och den kan ställas framåt- eller bakåtlutad. Stolen är vridbar på stålunderredet, som är plastöverdraget och försett med golvsydd av plast. Sitsen, även den höj- och sänkbar genom en lätt tryckning med foten, är liksom ryggen tillverkad av formpressad teak. Ni kan få en sits höjd från 42 cm till 62 cm.

Arbetsstol Cato med sits 41×39 cm är 70 cm hög (sitsens lägsta höjd och med ryggstödet i normal-läge). Vikt 6 kg.

47120 per styck (inkl. oms) endast kronor **62.—**

VARA MED VEDN VARU FAKTA



ÖGLETT I

ÖGLETT I

Öglett I är tillverkad med formpressad sits, 37 cm i diameter, och med trädelar och förstärkningar av massiv, varmböjd bok. IKEA-priset är mycket, mycket lågt för den här pallen — och Ni har tre olika färgalternativ: naturbonad, vit- eller rödlackerad.

Taburet Öglett I är 46 cm hög. Sitsens diameter 37 cm. Vikt 3 kg.

49120 naturbonad (inkl. oms) kronor **18.—**

49122 lackerad i antikvitt eller rött (inkl. oms) kronor **20.—**



CATO



OSMO/NOMI

bord OSMO/stol NOMI

På tal om slitstyrka och på tal om bekvämlighet — den här kombinationen är ett utmärkt förslag. En snygg och fräsch möbel med bra måttsättning. Och lägg för all del märke till det låga priset för bord Osmo och Nomi-stolarna.

Bord Osmo har skiva av teakfärgad och mönstrad plastlaminat. Skivan är 120×80 cm. Till bordet hör en klaff i samma utförande som den fasta skivan, 80×40 cm. Denna vilar på kraftiga klaffstöd. Massiva kantolmningar, underrede och monterbara ben av naturbonad rödbok. Höjd 72 cm. Stadigt och bra bord, den tåliga ytan kommer många husmödrar att ägna en vänlig tanke. Vikt 31 kg.

46905 i bok med mönstrad lami-natskiva (inkl. oms) kronor **107.—**

Stol Nomi har formpressad sits, stoppad och klädd med rött konstläder. Den är tillverkad av massiv, naturbonad rödbok med varmböjd rygg. Nomi-stolen är otroligt slitstark och den är bekväm. 78 cm hög med sits 39×42 cm. Vikt 6 kg.

48630 i bok/röd konstläderkläd-sel (inkl. oms) kronor **35.—**

Armatur Strateg, se sidan 218. **Gardin Dordonna** från vår möbelhuskollektion. **Matta Vallby**, se sidan 242.

bord HÖÖR/stol ELLA VARA MED VÖN YARU MED VÖN YARU PANKA

Alltför små utrymmen förstör ibland möjligheterna till trivsam möblering, därför att "vanliga" möbler inte får plats. Gillis Lundgrens Höör-bord, med skiva i plastbehandlad teak och lackerat underrede, är den perfekta lösningen. Man svänger den fasta skivan ett halvt varv på underredet. I det läget förskjuts hela skivan så att den med klaff vilar stadigt på underredet.

Bord Höör är 72 cm högt. Skivan är 60×75 cm och klaffen har samma mått. Vikt 16 kg. Underredet erbjuds lackerat i antikvitt.

46280 i teak/vitt (inkl. oms) endast kronor **127.—**

Stol Ella i vit-, blå- eller rödlack beskrivs närmare på sidan 131.

48260 lackerad enligt ovan (inkl. oms) endast kronor **28.50**

Polyeterdyna Mike passar till stol Ella och stol Oglå med rund sits. Klädd i blått/blått, rött/rött eller svart/vitt rutigt bomullstyg. Bandkantning runt om och knytband för fastsättning. Säljes i förpackning om 4 st i valfri färg.

27320 i 4-stycksförpackning och färg enligt ovan per sats (inkl. oms) kronor **21.—**

Armatur Pass och gardin Mette, se sidan 219. **Matta Bavaria** i orange, se sidan 248.

slagbord MORE/stol TOPP

Bord Möre, en modell som många behöver, är tillverkat av prima snickerifuru med stadiga ben och kraftiga stödelement. Dubbellimade plywoodskivor av ren furu och ett välgjort arbete skiljer Möre från enklare typer av slagbord. Ni målar Möre själv i den färg Ni vill ha. Från vårt stolsortiment vill vi gärna rekommendera modell Topp för detta bord — en kraftig och snygg stol med skruvbara ben, skiktlimmad och formpressad sits.

Slagbord Möre är 76 cm högt, skivan är 100×35 cm (hopslagen), med 1 st klaff 100×97 cm och med 2 st klaffar 100×159 cm. Vikt 22 kg.

57360 pris obehandlat för målning (inkl. oms) kronor **107.—**

Stol Topp är 81 cm hög med sits 41×38 cm. Erbjudes naturbonad eller lackerad i en svagt brunten blå färg. Se närmare beskrivning på sidan 252. Vikt 6 kg.

48960 naturbonad (inkl. oms) kronor **21.—**

48962 lackerad i blått (inkl. oms) kronor **23.—**



MÖRE/TOPP



HÖÖR/ELLA

bord BRISTOL/stolar PETRA

VARA MED VÖN VARU FAKTA

Petra-stolen beskrivs närmare på sidan 135 här i katalogen. Här erbjuder vi den i ljus ek — Ni kan också få den lackerad i antikvitt eller i en dov, grön färg. Stolar Petra och bord Bristol är ett utmärkt lågprisförslag från IKEA. Bristol är ett stort och rejält matbord i ljus ek, en snygg och välgjord möbel med plastbehandlad yta. Skivan, 130×85 cm, kan förlängas med en iläggsskiva som är 60×85 cm — iläggsskivan är självfallet kantlistad och fänerad som den delbara, fasta skivan. 20 mm breda kantlistningar.

Bord Bristol är 72 cm högt med skiva 130/190×85 cm enligt ovan. Vikt 37 kg. 46103 i ek (inkl. oms) endast kronor 158.—

Stol Petra — vår jättepopulära lågprisstol, beskrivs närmare på sidan 135. 47635 i ek med blått, grönt eller tegelrött ylletyg Inka (inkl. oms) endast .. kronor 64.—

EKO — med stapelbara stolar

Välj Eko och Ni får valuta för varje öre och trivsel på köpet. Granska den smäckra Eko-stolen i minsta detalj och förvissa Er om att det rör sig om kvalitet och hållbarhet. Stolen är stapelbar (läs mer om den på sidan 253). Det rejäla bordet, 75×100 cm, har en utdrags-skiva (43,5×75 cm) som lätt skjutes in under skivan då den inte användes. Skivorna är belagda med grå Perstorpsplatta nr 452 (design Sigvard Bernadotte) och listade med ramlin. Monterbara ben i naturbonad rödbok. Stolen med varmböjt bakparti och formpressad sits.

Bord Eko är 74 cm högt. Vikt 24 kg. 46200 i bok (inkl. oms) kronor 104.—

Stol Eko är 78 cm hög med sits 39×42 cm. Vikt 6 kg. 48250 per styck (inkl. oms) kronor 28.—

Hel möbel Eko, bord + 4 st stolar, kostar komplett (inkl. oms) endast kronor .. 212.—



BRISTOL/PETRA



EKO



TELLUS VARA MED VÖN VARU FAKTA

TELLUS

Tellus är en slitstark, lättskött och prydlig möbel — just den typ av köksmöblemang, som de flesta praktiskt sinnade människor väljer för sitt hem. Med denna bordsskiva är den ingen katastrof om man håller ut kaffekoppen eller vällingen — ens om man inte hinner torka upp med detsamma. **Bord Tellus** med skiva 100×75 cm har en klaff (24×75 cm) som uppfälld vilar på kraftiga regler. Skivan och klaffen är belagd med Perstorps-platta med ett nytt, fräscht mönster. Massiva kantlister av bok runt om skivan, naturbonad liksom bok-underredet med de monterbara benen. Höjd 72 cm. Vikt 18 kg.

46680 i naturbonad bok (inkl. oms) endast kronor 79.—

Stol Tellus — beskrivs även på sidan 252 — finns också betsad i grönt, blått eller rött. Tillverkad av kvistfri rödbok. Formpressad sits limmad i 22 skikt. 80 cm hög, 41 cm bred och 48 cm djup. Sitshöjd 44 cm. Vikt 7 kg.

48950 i naturbonad bok (inkl. oms) per styck kronor 23.—

Hel möbel Tellus, bord + fyra naturbonade stolar, kostar komplett (inkl. oms) endast kronor 168.—

SOMMEN/STELLA VARA VÄN VARU MED

Sommen (nytt för året) är ett större och rejälare bord, praktiskt som få andra. Det är tillverkat helt enligt Svenska Slöjdföreningens normer vad gäller måttsättningen — viktigt för bekvämligheten då man sitter flera kring bordet.

Under den fasta skivan, som är tillverkad av lamellimmade björkstavar, förvaras en klaff/tilläggs-skiva i samma utförande. Ni kan använda denna skiva som serveringsbord (se bilden). Vill Ni göra hela bordet större, placerar Ni den som tilläggs-skiva i samma bredd som bordet. 80x120 cm är skivan (OBS! måttet) och klaffen 80x40 cm. Underredet av björk väljer Ni naturbonat (till naturbonade stolar) eller lackerat i grönt (till grönlackerade stolar). Höjd 72,5 cm. Vikt 23 kg. De låga priserna möjliggöres tack vare en topprationell distribution.

SOMMEN/STELLA



46640/48905 möbel Sommen/Stella enligt ovan med naturbonat bord och 4 stycken naturbonade stolar. Komplet (inkl. oms) endast kronor **174.—**
46640/48907 möbel Sommen/Stella enligt ovan med grönlackerat bordsunderrede och 4 st grönlackerade stolar. Komplet (inkl. oms) endast kronor **190.—**
Stol Stella kostar separat i naturfärg kronor 25.— inkl. oms och lackerad kronor 28.— inkl. oms. Se sidan 252.

Gardin Åse och armatur Kjol, se sidan 219. **Hylla Mer**, se sidan 146.

POLYETERDYNA MAJ — bilden t. h.

för köksstolar är klädd med rutigt rött/rött, blått/blått eller svart/vitt bomullstyg. Storlek 38x36 cm. Säljs i förpackning om 4 styck.

37315 komplett sats om 4 st dynor i färg enligt ovan (inkl. oms) endast kronor

21.—



bord RÖNNÖ/stolar RÖNNÖ, dyna MAJ

bord RÖNNÖ VARA VÄN VARU MED /stolar RÖNNÖ

Det praktiska och tåliga Rönno-bordet erbjuder vi i två utmärkta storlekar. De båda utdragsskivorna förvaras under den fasta skivan och dras lätt ut på s. k. stigande regler. Både den fasta skivan och utdragsskivorna är belagda med Perstorpsplatta nr 452 (design: Sigvard Bernadotte) och kantlistade med ram. Monterbara, naturbonade underredet i bok. Den välarbetade stolen i windsormodell är tillverkad av massiv, naturbonad rödbok med varmböjd rygg och formpressad sits. Rönno är en möbel som vi gärna rekommenderar därför att den är slitstark och tålig, för att den har bra mått och ser trevlig ut.

Bord Rönno II med skiva 70x90 cm och 2 utdragsskivor, vardera 30 cm. Höjd 74 cm. Vikt 24 kg.

46602 i bok (inkl. oms) endast kronor **98.—**

Bord Rönno III med skiva 80x120 cm med 2 utdragsskivor, vardera 30 cm. Höjd 74 cm. Vikt 32 kg.

46604 i bok (inkl. oms) endast kronor **142.—**

Stol Rönno är 84 cm hög med sits 37x40 cm. Vikt 5 kg.

48830 per styck i bok (inkl. oms) endast kronor **27.—**



VINGA/STELLA

bord VINGA, stolar STELLA VARA MED VÆN VARU MED PAKTA

Färg i vardagen — det är IKEAs bord Vinga, betsat i en djup blå färg. Lätt att placera och lätt att kombinera färgmässigt. Tillsammans med Vinga har vi placerat stolar Stella i naturfärgad bok — en praktisk och ändamålsenlig matgrupp.

Bord Vinga i blåbetsad bok har massiva kantomlimningar och monterbara ben. Stor och rejäl skiva 75x121 cm med tålig ytbehandling liksom hängklaffen, 75x50 cm. Massivt bokunderrede. Höjd 72 cm. Bordet har s. k. "lösprintade" gångjärn — Ni kan själv montera klaffen mycket enkelt genom att ta bort sprinten (som i förpackningen sitter fast i borddelen), placera klaffen i läge och trycka in sprintarna på plats. Vikt 32 kg.

46810 pris (inkl. oms) betsat i blått kronor **118.—**
Stol Stella i naturbonad eller lackerad i antikvitt eller grönt är 80 cm hög. Sitsen, 36x41 cm, är 44 cm hög. Vikt 6 kg. Se även sidan 252.

48905 pris (inkl. oms) naturbonad per styck kronor **25.—**

48907 pris (inkl. oms) lackerad i antikvitt eller grönt per styck kronor **28.—**

Armatur Molla beskrivs endast här. Vit textilskärm med bård i brunt med röda hjärtan. Vitt svarvat upphäng. Skärmens diameter är 30 cm och höjd 21 cm. Totalhöjd 160 cm. Vikt 2 kg.

02115 pris (inkl. oms) komplett kronor **32.—**

bord ALNÖ, stolar ÖGLA VARA MED VÆN VARU MED PAKTA

Det här matvråbordet är tillverkat med skiva och ben i massiv bangkokteak, ett förnämligt träslag. Skivan är sammansatt av teakstavar, hopfogade genom s. k. fingerslitsning — en dekorativ och hållbar enhet. Underredet är plastbehandlat medan skivan är 2 ggr oljad. Denna ytbehandling har gjorts för att Ni skall kunna förnya Ert bord då och då genom att med t. ex. teakolja behandla ytan så att bordet behåller sin träskönhet och fina lyster. Er egen oljebehandling rättar till diverse småkavanker — blir ytan kraftigt skadad av någon anledning kan den slipas ner och bli som ny igen. Till Alnö-bordet har vi placerat en av landets mest omtalade stolar — modell Ögla i antikvitt.

Bord Alnö har skiva 80x120 cm med klaff 80x46 cm. Stort och stadigt bord. Höjd 72,5 cm. Vikt 25 kg. Klaffen ligger på två kraftiga, utdragbara klaffstöd. Monterbara ben.

46005 pris (inkl. oms) i massiv bangkokteak kronor **236.—**

Stol Ögla är tillverkad i varmböjd rödbok och lackerad i antikvitt. En klassisk caféstol i wienermodell — till lågpris från IKEA. Höjd 87 cm, bredd 55 cm och djup 58 cm. Sitsens diameter är 40 cm och sitzhöjden 46 cm. Vikt 4 kg.

49100 pris (inkl. oms) i antikvitt per styck kronor **35.—**

Stol Ögla finns även naturbonad eller lackerad i en blank, svart lack. Se sidan 252.



ALNÖ/ÖGLA

Sätt färg på kök och matvrå!

Färg skapar en ombonad, mysig bo-miljö. Färg piggar upp Er själv och fräschar upp Ert hem. Färg betyder ett lättare och roligare möbelval. I Kollektion 68, som speglas här i katalogen och som på de fyra IKEA-möbelhusen visas i hela sin omfattning, erbjuder vi Er ett färgglatt lackprogram som söker sin motsvarighet.

Bilden på denna sida

visar en trivsamt malvråkombination med arkitekt Erik Wörts stora och välgjorda bord Zero i grönlack och stolar Petra i samma färg. Båda enheterna är försedda med VDN Varufakta.

Bord Zero — se det också i ek på sidan 123 och i villack på sidan 127 — är 115 cm i diameter och kan genom två iläggsskivor förlängas till hela 190 cm. Höjd 72 cm. Vikt 41 kg.

46854 lackerad i grönt (inkl. oms) endast kronor 195.—

Stol Petra beskrivs närmare på sidan 135. Stoppad sits klädd med lyg Inka i orange eller brunt. 80 cm hög, 46 cm bred. Sitshöjd 46 cm. Vikt 6 kg. Form: ark. Erik Wörts.

47637 lackerad i grönt (inkl. oms) endast kronor 64.—

Text till bilderna på motstående sida :

bord LYRAN VARA MED VDN VARU FAKTA /stolar SANG VARA MED VDN VARU FAKTA

En kombination som har allt vad Ni kan önska Er av moderna och funktionella matvråmöbler — stort och rejält bord med tålig yta (plastlack) och bekväma, hållbara stolar i trevliga färger.

Bord Lyran i naturbonad bok har skiva 120x75 cm. Höjd 72 cm. Iläggsskivan, 55x75 cm, förvaras i bordet och placeras till med ett enkelt handgrepp då Ni behöver ett större bord. Lyran finns också i teak, se beskrivning på sidan 134. Vikt 26 kg.

46360 i naturbonad bok (inkl. oms) kronor 112.—

Stol Sang beskrivs närmare på sidan 135. Ni väljer den i röd- eller grönlack och klädd med svart/vitt rutigt ylletyg.

47735 i röd- eller grönlack (inkl. oms) kronor 47.—

Hyllset Para, se sidan 148. **Armatyr Pass**, se sidan 219. **Gardinluft Aprikos** från vår möbelhuskollektion finns i gult eller orange. Pris per luft kronor 22,90 inkl. oms (best. nr 17061).

bord HULDA II, stolar ELLA

VARA MED VDN VARU FAKTA

De populära Ella-stolarna — i varmböjd bok — har här placerats till det trivsamma furubordet Hulda II med två lådor i längsrgen. Ett lagom traditionellt bord och mycket praktiskt. Skiva 75x115 cm och 1 klaff 45x75 cm. Invändigt lådmått 41x53x4 cm. Höjd 72 cm. Plastbehandlad yta. Vikt 22 kg. Se Hulda-bordet även med en låda på sidan 133.

46277 i furu natur (inkl. oms) kronor 160.—

Stol Ella beskrivs på sidan 131. Tillverkad av bok och lackerad i blått, vitt eller rött.

48260 lackerad enligt ovan (inkl. oms) kronor 28.50

Polyeterdyna Mike, se sidan 254.

Skåp Kust I beskrivs endast här. Kvalitetsenkelt skåp av furu, betsat i blått. Dörr med glasfyllning. Invändigt en fast och en flyttbar hylla. Höjd 80 cm, bredd 40 cm och djup 26 cm. Vikt 8 kg.

39980 i blåbets (inkl. oms) endast kronor 79.—

Armatyr Solv och gardinluft Skyttel — ett samstämt textilset — beskrivs närmare på sidan 219.



ZERO/PETRA

HULDA II/ELLA

*Text - se
motstående sida*



LYRAN/SANG

*Text - se
motstående sida*





IKEAs glada, nya och inspirerande lackprogram . . .

Det blir dubbelt så trivsamt med färg på möblerna. Dubbelt så lätt att välja textilier och dubbelt så roligt att inreda. I katalogen och på de olika möbelhusen (i Stockholm, Sundsvall, Älmhult och Malmö) visar IKEA upp ett lackprogram som innefattar massor av bra och funktionella möbler för alla bostadsfunktioner. Som exempel har vi på den här sidan valt att visa delar av den jättepopulära Tore-serien, karmstol Torpet och Mer-hyllorna i rödlack. En effektiv arbetsplats i Ert hem — gladare och mysigare tack vare den varmt röda, vackra lacken.



- TORE 61** Universalhurtsen för tusen ändamål. Rymlig. Praktisk. Prydlig. Se Tore-serien på sidorna 144—146 i katalogen! VDN-deklarerad.
50876 lackerad i rött (inkl. oms) endast kronor **75.—**
- TORE 64** Hurtsskåp med dörr, invändigt 1 fast och 1 flyttbar hylla. Bra komplement till lådhurtsen.
50882 lackerad i rött (inkl. oms) endast kronor **72.—**
- Tore 61 och Tore 64 finns förutom i rött även lackerade i antikvit, grått eller grönt.*
- BÄNKSKIVA TORE I BOK** med plastbehandlad yta. 62 cm bred. 125 eller 150 cm lång.
50901 150 cm lång (inkl. oms) endast kronor **52.—**
- HYLLA MER** I antikvit, grön- eller rödlack. Se beskrivning på sidan 146. Form: Gillis Lundgren.
38593 lackerad i rött (inkl. oms) endast kronor **34.—**
- KARMSTOL TORPET** Form: Arkitekt Karin Moberg. Lackerad i antikvit eller rött.
47809 (inkl. oms) endast kronor **58.—**



MÖBEL-IKEA ÄLMHULT

KATALOGPRIS KR. 3:-